

RECOMMANDATIONS IMPORTANTES A LIRE POUR ACTIVER LES REMBOURSEMENTS ET EVITER LES REJETS

Conditions générales :

Le cadre réservé à l'adhérent doit être dûment renseigné.

Le cadre réservé au médecin doit être renseigné par le praticien lui-même notamment la nature de la maladie.

La validité de la feuille de soins est limitée à 3 mois à compter de la première consultation.

L'entente préalable est exigée pour toute hospitalisation médicale, chirurgicale, soins dentaires spéciaux, extractions multiples, parodontie orthodontie, prothèses dentaires, prothèses auditives ou orthopédiques ainsi que pour tous les actes effectués en série.

En cas d'accident, une déclaration précisant les causes et circonstances de l'accident est à joindre à la feuille de soins.

Pharmacie :

Les vignettes des médicaments doivent être obligatoirement jointes aux ordonnances.

Pour les médicaments sans vignettes une facture de la pharmacie doit être jointe.

Diagnostic et Biologie :

La facture ainsi qu'une copie des résultats des analyses ou du compte rendu (sous pli confidentiel) doivent être jointes à l'ordonnance médicale pour toute demande de remboursement.

Un pli confidentiel du médecin prescripteur des analyses ou radios peut être demandé par le médecin conseil de la mutuelle.

Optique :

L'ordonnance du médecin prescripteur et la facture de l'opticien sont à joindre à la feuille de soins.

Rééducation :

L'entente préalable renseignée par le médecin prescripteur est exigée avant le début des séances de rééducations.

Pour le remboursement, la facture et le calendrier des séances effectuées sont à joindre à la feuille de soins.

Dentaire :

En cas de prothèses ou de traitement canalaires, l'accord préalable renseigné sur la feuille de soins est obligatoire avant le début de traitement.

La facture doit être jointe à la feuille de soins pour toute demande de remboursement.

La radio-après soins est obligatoire en cas de prothèses ou de traitement canalaires.

Maladie et Affection Longue Durée ALD et ALC :

La déclaration de maladie chronique doit être renseignée par le médecin prescripteur et renouvelée tous les 6 mois.

Adresses Mails utiles

Réclamation : contact@mupras.com
Prise en charge : pec@mupras.com
Adhésion et changement de statut : adhesion@mupras.com

MUPRAS garantit le respect de la loi n° 09-08 relative à la protection des personnes physiques à l'égard du traitement des données à caractère personnel.

MUPRAS : Centre Allal Ben Abdellah - 6ème Etage Angle Rue Mohamed Fakir et Rue Allal Ben Abdellah - Quartier de l'Horloge Casablanca 20000 - Tél. : 05 22 20 45 45 (LG) - Fax : 05 22 22 78 18 - www.mupras.com



Déclaration de Maladie

N° M20- 0000303

☒ Maladie

☐ Dentaire

☐ Optique

☐ Autres

Cadre réservé à l'adhérent (e)

Matricule : 4726 Société : Rn7

☐ Actif ☒ Pensionné(e) ☐ Autre :

Nom & Prénom : Benabdelkamel EL FILALI Hnda

Date de naissance : 28/12/1959

Adresse : 104 Rue Brahim Wathai - Mian

Tél. : 0663722706 Total des frais engagés : 3545,40 Dhs

Cadre réservé au Médecin

Cachet du médecin :

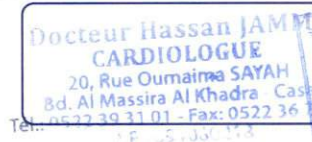

Date de consultation : 28/01/2021

Nom et prénom du malade : Mme EL FILALI Hnda Age : 61

Lien de parenté : ☐ Lui-même ☐ Conjoint ☐ Enfant

Nature de la maladie : Maladie M1 Fmle

En cas d'accident préciser les causes et circonstances :

Dans le cas où la maladie aurait un caractère confidentiel, communiquer les renseignements sous pli confidentiel à l'attention du médecin conseil de la Mutuelle.

J'atteste sur l'honneur l'exactitude des renseignements portés sur la présente déclaration. Je déclare avoir pris connaissance de la clause relative à la protection des données personnelles.

Fait à : Casablanca Le : 28/01/2021

Signature de l'adhérent(e) : Hnda

RELEVÉ DES FRAIS ET HONORAIRES

Dates des Actes	Natures des Actes	Nombre et Coefficient	Montant détaillé des Honoraires	Cachet et signature du Médecin attestant le Paiement des Actes
	Examen (E.G.)		300 DH	
	Hallé		800 DH	
	Régime des 24h			

EXECUTION DES ORDONNANCES

Cachet du Pharmacien ou du Fournisseur	Date	Montant de la Facture
INPE: 118059159	07/10/2021	1646,40 DH INPE: 118059159

ANALYSES - RADIOGRAPHIES

Cachet et signature du Laboratoire et du Radiologue	Date	Désignation des Coefficients	Montant des Honoraires
			800,00

AUXILIAIRES MEDICAUX

Cachet et signature du Praticien	Date des Soins	Nombre				Montant détaillé des Honoraires
		A M	P C	I M	I V	

RELEVÉ DES FRAIS ET HONORAIRES

Le praticien est prié de préciser la dent traitée, l'acte pratiqué en indiquant la nature des soins.

Important :

Veuillez joindre les radiographies en cas de prothèses ou de traitement canaux, ainsi que le bilan de

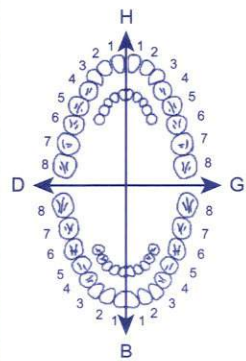
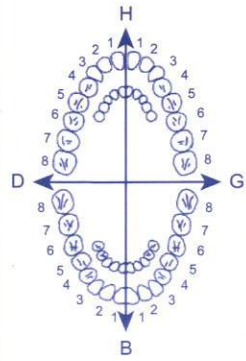
SOINS DENTAIRES	Dents Traitées	Nature des Soins	Coefficient															
				COEFFICIENT DES TRAVAUX														
				MONTANTS DES SOINS														
				DEBUT D'EXECUTION														
				FIN D'EXECUTION														
O.D.F PROTHESES DENTAIRES	DETERMINATION DU COEFFICIENT MASTICATOIRE																	
	<table border="1"> <tr> <td colspan="2">H</td> </tr> <tr> <td>25533412</td> <td>21433552</td> </tr> <tr> <td>00000000</td> <td>00000000</td> </tr> <tr> <td>D</td> <td>G</td> </tr> <tr> <td>00000000</td> <td>00000000</td> </tr> <tr> <td>35533411</td> <td>11433553</td> </tr> <tr> <td colspan="2">B</td> </tr> </table>			H		25533412	21433552	00000000	00000000	D	G	00000000	00000000	35533411	11433553	B		COEFFICIENT DES TRAVAUX
	H																	
	25533412	21433552																
	00000000	00000000																
	D	G																
	00000000	00000000																
	35533411	11433553																
	B																	
	[Création, remont, adjonction] Fonctionnel, Thérapeutique, nécessaire à la profession			MONTANTS DES SOINS														
				DATE DU DEVIS														
			DATE DE L'EXECUTION															

VISA ET CACHET DU PRATICIEN ATTESTANT LE DEVIS

VISA ET CACHET DU PRATICIEN ATTESTANT L'EXECUTION



Casablanca le

06/10/2024

Dr. Ribli Bena & delkin
Hinde

Dr. Bouachra AL GOULAM
Tél: 05 22 94 39 33
06 21 34 72 50

Coralan 5 14 rot ^{262DH} X3 = 786DH

Landis Ap - 100 14 rot ^{27,70DH} X3 = 83,70

Pro ZAT 10 14 rot ^{147,40DH} X3 = 442,80 DH

Levo Thyrox 50 14 rot ^{13,00DH} X3 = 39,00 DH

Levo Thyrox 25 14 rot ^{6,80DH} X3 = 20,40 DH

Zadus 14 rot ^{91,50} X3 = 274,50 DH

Total = 1646,40 DH

Urgence 24h/24h المستعجلات

19, Bd Ibnou Sina - Casablanca Tél: 05 22 94 39 33 (L.G) - Fax: 05 22 94 30 22

www.cardiocasaanfa.com - Email: contact@cardiocasaanfa.com - I.C.E.: 001742957000002

Patente: 35806678 - I.F: 1004548 - C.N.S.S.: 6021589 BMCI - Agence Mohamed V - RIB: 013 780 01 104 01384700132 48

19, شارع ابن سينا - الدار البيضاء الهاتف: 05 22 94 39 33 - الفاكس: 05 22 94 30 22

بتقنا: 35806678 - ت ج: 1004548 - ص و ج: 6021589 التعريف البنكي: 013 780 01104 01384700132 48

14011019

6 118001 130030

AMM n°: 563/17 DMP/21/NRQ
CORALAN 5 mg
28 comprimés pelliculés
PPV: 262,00 DH
Servier Maroc - Casablanca

14011019

6 118001 130030

AMM n°: 563/17 DMP/21/NRQ
CORALAN 5 mg
28 comprimés pelliculés
PPV: 262,00 DH
Servier Maroc - Casablanca

14011019

6 118001 130030

AMM n°: 563/17 DMP/21/NRQ
CORALAN 5 mg
28 comprimés pelliculés
PPV: 262,00 DH
Servier Maroc - Casablanca

Cardioaspirine 100 mg/30cps
Acide acétylsalicylique
P.P.V. : 27,70 DH
Bayer S.A.

6 118001 090280

Cardioaspirine 100 mg/30cps
Acide acétylsalicylique
P.P.V. : 27,70 DH
Bayer S.A.

6 118001 090280

Cardioaspirine 100 mg/30cps
Acide acétylsalicylique
P.P.V. : 27,70 DH
Bayer S.A.

6 118001 090280

6 118001 102013
Levothyrox® 50µg,
Comprimés sécables B/30
PPV: 13,40 DH

6 118001 102013
Levothyrox® 50µg,
Comprimés sécables B/30
PPV: 13,40 DH

6 118001 102013
Levothyrox® 50µg,
Comprimés sécables B/30
PPV: 13,40 DH

6 118001 102006
Levothyrox® 25 µg,
Comprimés sécables B/30
RPV: 6,80 DH

6 118001 102006
Levothyrox® 25 µg,
Comprimés sécables B/30
PPV: 6,80 DH

PPV: 147DH40
PER: 08/23
LOT: K2070-1

ROZAT® 10 mg
Rosuvastatine
28 comprimés pelliculés

6 118000 041771

PPV: 147DH40
PER: 08/23
LOT: K2070-1

ROZAT® 10 mg
Rosuvastatine
28 comprimés pelliculés

6 118000 041771

Zadryl 10mg

30 comprimés enrobés sécables

6 118000 120698

99,50

99,50

Zadryl 10mg

30 comprimés enrobés sécables

6 118000 120698

Zadryl 10mg

30 comprimés enrobés sécables

6 118000 120698

PPV: 147DH40
PER: 08/23
LOT: K2070-1

ROZAT® 10 mg
Rosuvastatine
28 comprimés pelliculés

6 118000 041771

Casablanca le

29 SEP. 2021

NOTE D'HONORAIRES

NOM : Mme FILALI
PRENOM : Henda
ORGANISME : MU PRAS

CONSULTATION + ELECTROCARDIOGRAMME :
ECHO DOPPLER CARDIAQUE : 800,00
ECHO DOPPLER ARTERIEL DES MI :
ECHO DOPPLER DES VAISSEaux DU COU :
ECHO DOPPLER DES ARTERES RENALES :
ECHO DOPPLER VEINEUX MI :
EPREUVE D'EFFORT :
HOLTER RYTHMIQUE DE 24 H : 800,00
HOLTER TENSIONNEL DES 24 H :
AUTRE :
TOTAL : 1600,00

Soit : Mille six cent dinars

Dr H JAMMI

PATENTE N° : 35719032

IF : 40301337

ICE : 001698148000061

Docteur Hassan JAMMI
CARDIOLOGUE
20, rue Oumaima Sayah
B.D. Al Massira Al Khadra Casablanca
Tel.: 0522 39 31 01 - Fax: 0522 36 79 35
GSM: 06 61 14 94 22



FILALI HINDA

Date Examen: 28/09/2021 15:11:05

Dr. Jammi Hassan, CardioPoint

HR	73/min	P	104ms	Axe P	63°
RR	822ms	PQ	144ms	Axe QRS	28°
		QRS	86ms	Axe T	54°
TA		QT	394ms	QTc(B)	435ms

RL NL

10/14/19

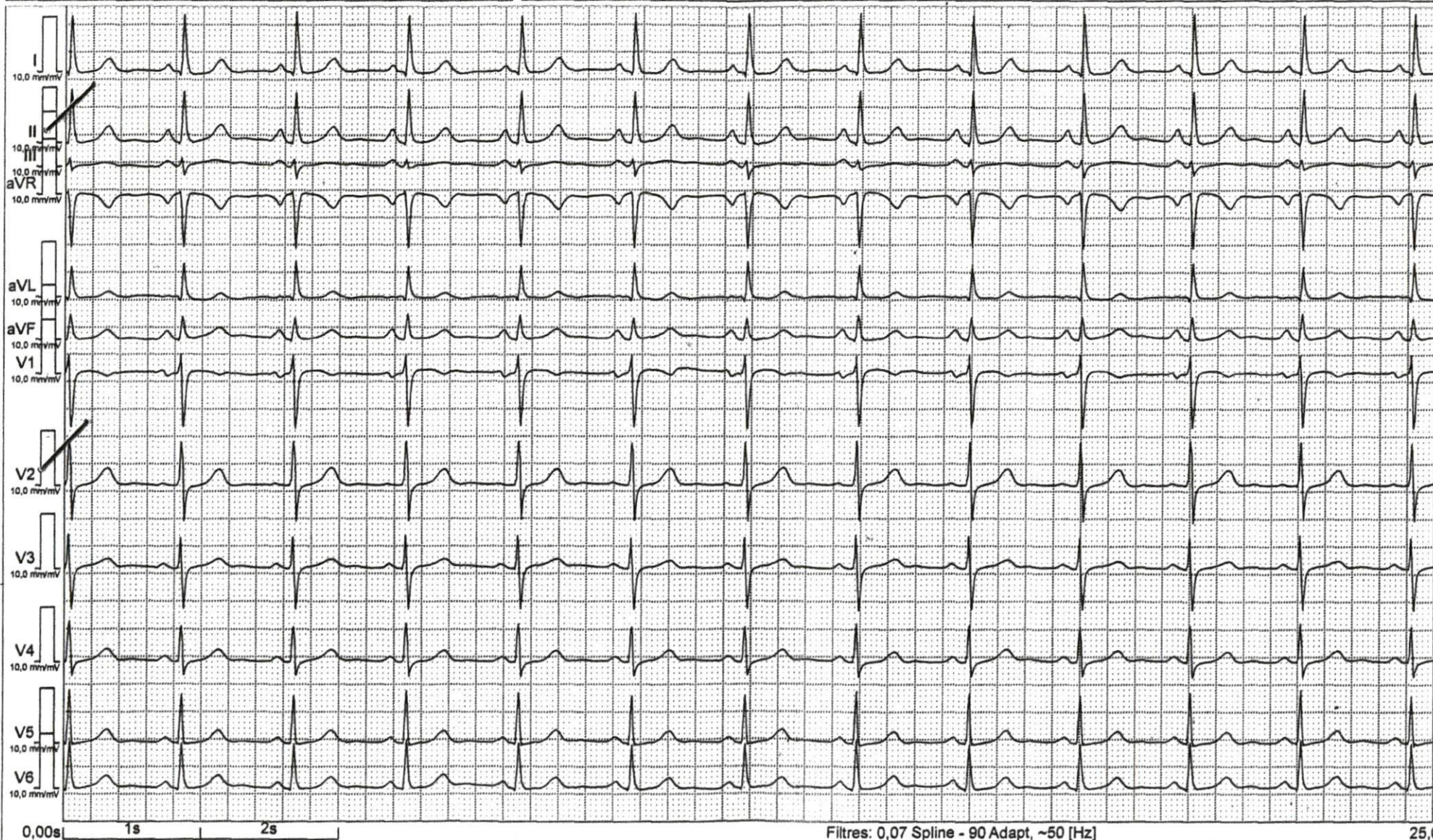

Filtres: 0,07 Spline - 90 Adapt, ~50 [Hz]

25,00 mm/sec

CABINET DE CARDIOLOGIE

Dr H. JAMMI

Fonct Card Exam.

Infos Patient

ID : x210929-042024
Nom : FILALI HINDA
Sex : Femme

29-09-2021

Infos Site

Descript d'Examen:
Médecin Traitant :
Médecin P. :
Utilisateur :

<Vol OG/AD mode B >

	Méth Simpson (Disq)	Ap4C	Ap2C	Biplan	Méthode Surf-Long
Volume OG	52ml				
Vol. OG/SC					
Volume OD					
Vol. OD/SC					

DG4s 50.9mm
OG4s 37.5mm
SOG4s 18.68cm²
LOD4s
OD4s
SOD4s
%difs

<OG/Ao(B)>

	Diastole	Systole
Diam OG		
Diam Ao		

DG4s/DA0d	SVA	1.54cm ²
-----------	-----	---------------------

<Fonction VG mode M>

	Pombo	Teichholz
VTD	61ml	67ml
VTs	11ml	16ml
VE	50ml	51ml
DC		
FE	82.2%	75.5%
FR	43.7%	
MVG/SC		
FC		

	Diastole	Systole
DIVG	39.3mm	22.1mm
SIV	12.8mm	16.4mm
PPVG	6.5mm	12.8mm

<Dop Mitral>

Pic E	92.7cm/s	
Pic A	152.9cm/s	durA
VPdurA		
Tdec	524ms	

SVM
E/A 0.61
GPm 2.3mmHg
VPdurA-durA

Nom Patient FILALI HINDA

Médecin :

Date Exam.: 29-09-2021

Page-2

<Calculs Util>

Ao/OG	OG/Ao	:	1.177			
	Ao.d1	:	32.3mm	OG.d1	:	38.0mm
	DVA.d1	:	17.2mm			

<Comments>

MM A RM PEU SERRE ET IM MINIME, PALPITATIONS ET DYSPNEE D'EFFORT CRESCENDO .

VG de taille normale, Pas d'hypertrophie pariétale,

Pas d'anomalies de la cinétique segmentaire, Bonne fonction systolique globale

OG peu dilatée, 19 cm², libre, Cavités droites non dilatées.

IT minime, PAPS estimée à 25 mmHg.

TM fibreux, serre 1.5 cm² en fonctionnel 1.4 cm² en anatomique, GPM bas, IM minime.

SIGNATURE du Médecin : _____

Dr. CARDON
20, Rue Ouhelima Slim
Bd. Al Massira Al Khadra
Tél: 0522 39 3701 - Fax: 0522 38 7400

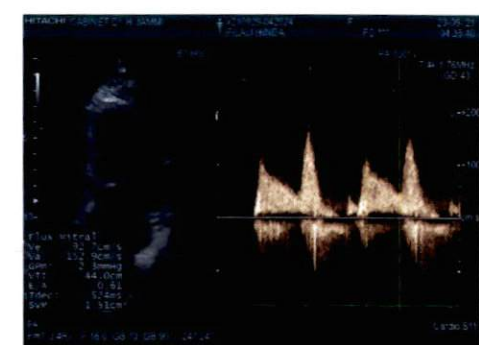
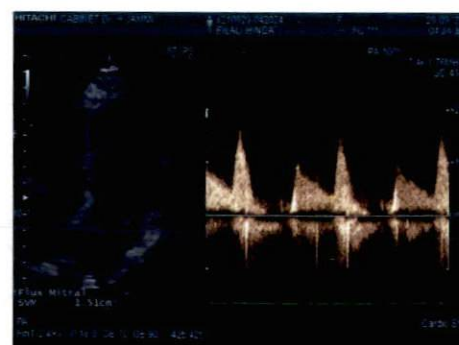
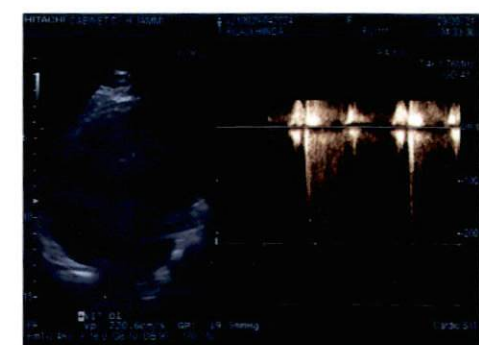
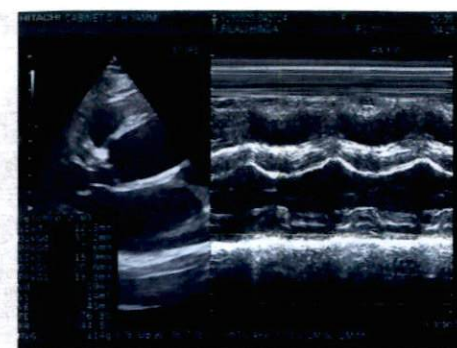
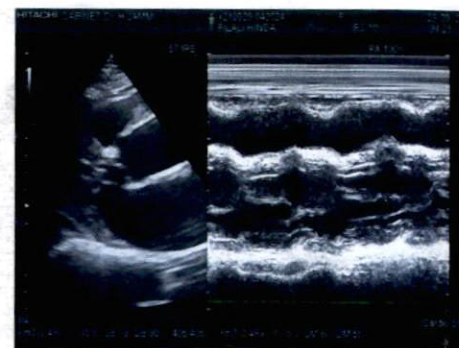
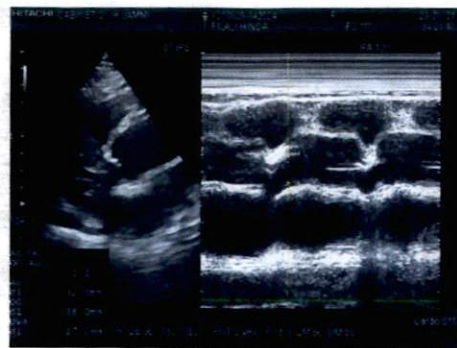

PATIENT

Nom : Mme FILALI
Prénom : Hinda
Date de naissance : 01/01/1900
age : 0
Sexe : féminin
N°identification :
Poids : 0 kg Taille : 0 cm

CENTRE

Centre d'Analyse Holter

Envoyé par

Analysé par Dr.

Informations :

Enregistrement: Début 28/09/2021 à 16:28:27
fin 29/09/2021 à 16:28:26

Durée effective : 23:59:59
Temps analysé : 23:24:22

Enregistreur n° AF17120016/1.62-B

Paramètres :
Bradycardie < 45bpm Pér.Longue >175% et >800 ms
Jour: 08:00 - 20:00 Tachycardie Supra-Ventriculaire: > 150 bpm
Nuit: 22:00 - 07:00 Tachycardie Ventriculaire: > 120 bpm
Pause >2500 ms Extrasystole SV: < 75% & RR <650ms
Extrasystole V: -
Détection décalage ST/A (+200 -200) B (+200 -200) μ V

RAPPORT GENERAL

Courbe de fréquence cardiaque de 24h : 28/09/2021 à 16:28:27

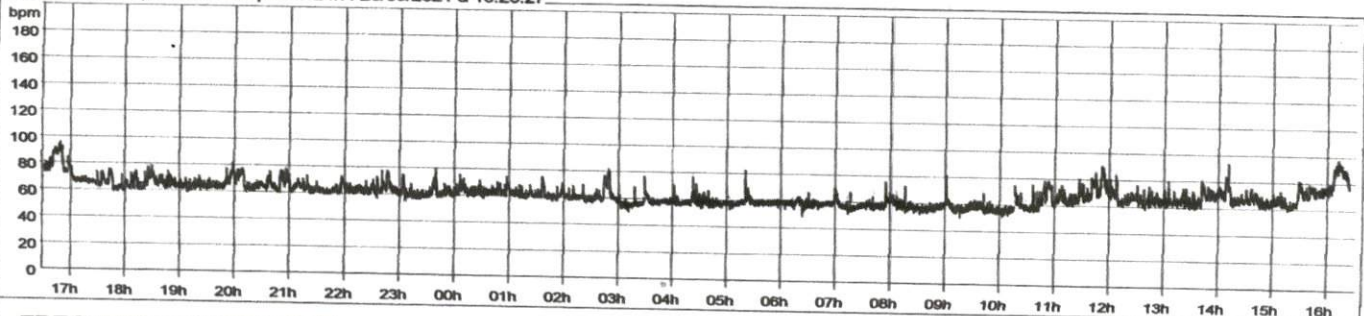

FREQUENCE CARDIAQUE:

Moyenne : 63bpm FC Max : 97bpm (29/09/2021 à 16:12:14)
Jour : 66bpm FC Min : 51bpm (29/09/2021 à 06:23:41)
Nuit : 60bpm Périodes longues: 0

Pauses: 0

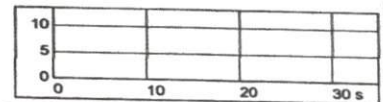

SUPRA-VENTRICULAIRE:

ESSV: 0.0%

Isolées: 19 (0/h)
Doublets: 2 (0/h)
Salves: (3->3) 0 (0/h)

Bi/Trigéminisme: 0/0

Tachycardie: 0

Bradycardie: 0

RR irréguliers: 0

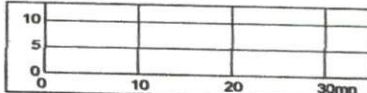
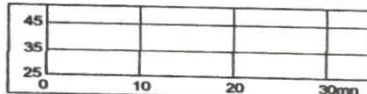
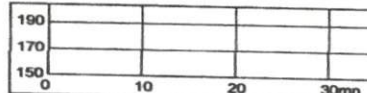
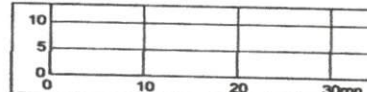
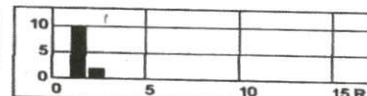

VENTRICULAIRE:

ESV: 0.0%

Isolées: 0 (0/h)
Doublets: 0 (0/h)
Salves: (3->3) 0 (0/h)

Bi/Trigéminisme: 0/0

Tachycardie: 0

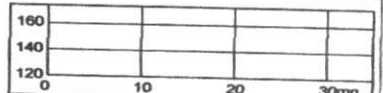
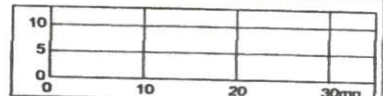
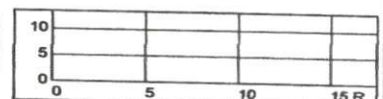

COMMENTAIRES: Rythme sinusal permanent, avec une fréquence cardiaque moyenne de 63 bpm, un maximum de 97 bpm à 16:12:14 le 29/09/2021 un minimum de 51 bpm à 06:23:41 le 29/09/2021.
La fréquence moyenne diurne est de 66 bpm et la fréquence moyenne nocturne est de 60 bpm.
Pas de pause. Pas de période longue. RR le plus long: 1698ms à 08:47:32 le 29/09/2021.
Evénements supraventriculaires: 2 doublet(s), 19 ESSV.

Docteur HASSAN JAMALI
CARDIOLOGUE
20, Rue Commaire SAYAH
Bd. Al Massara Al Khedra - Casa
Tél: 0522 36 31 01 Fax: 0522 36 79 35

Courbe de fréquence cardiaque de 24h 28/09/2021

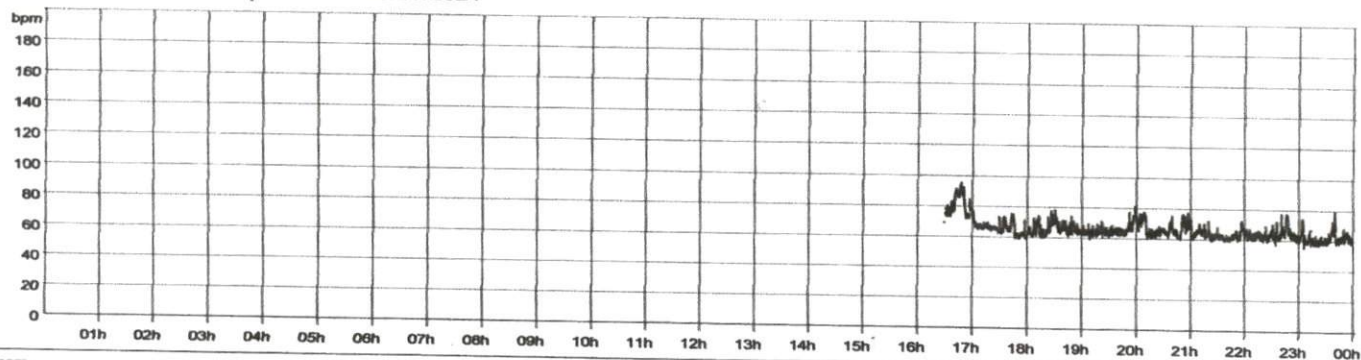

Evénem.

Brady-Tachy

Bg/Tg

RR irreg.

Courbe de fréquence cardiaque de 24h 29/09/2021

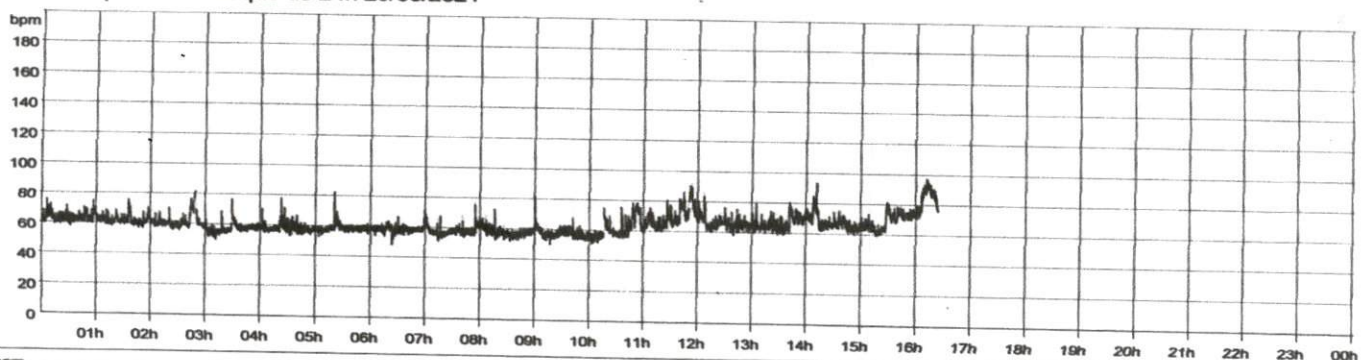

Evénem.

Brady-Tachy

Bg/Tg

RR irreg.

Symboles: Ψ : Pause Ψ : Période Longue L : ESSV

Ψ : Doublets

Ψ : Salves

T : ESV

A : Doublets

A : Salves

Type de QRS et occurrence

20:10:11 28/09/2021

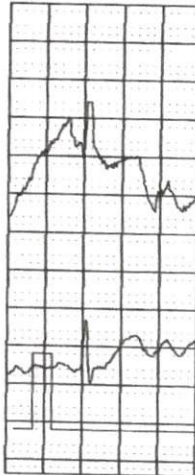

SUPRA-VENTRICULAIRE : 89785

15:42:27 29/09/2021

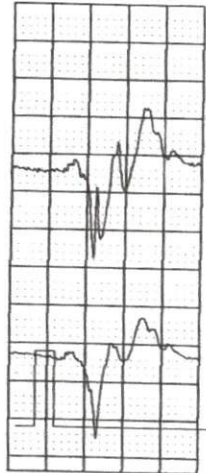

VENTRICULAIRE : 2

CONDUCTION ABERRANTE : 0

ENTRAINE : 0

0 %

28/09/2021	SV	V	CAB	PM	FC	Max	Min	Pause	P.L.	Brady	SV/1	/2	/3+	Tachy	ESV	/2	/3+	Tachy	Analys
16:28:27	4222	1	0	0	74	95	64	0	0	-	2	0	0	-	0	0	0	-	00:56:2
17:28:27	3826	0	0	0	65	78	59	0	0	-	2	1	0	-	0	0	0	-	00:58:1
18:28:27	3917	0	0	0	65	77	60	0	0	-	2	0	0	-	0	0	0	-	00:59:11
19:28:27	3928	0	0	0	66	80	61	0	0	-	1	0	0	-	0	0	0	-	00:58:31
20:28:27	3876	1	0	0	65	77	60	0	0	-	1	0	0	-	0	0	0	-	00:59:02
21:28:27	3707	0	0	0	62	72	59	0	0	-	2	0	0	-	0	0	0	-	00:58:47
22:28:27	3759	0	0	0	62	77	56	0	0	-	1	0	0	-	0	0	0	-	00:59:34
23:28:27	3786	0	0	0	62	80	58	0	0	-	0	0	0	-	0	0	0	-	00:59:50
00:28:27	3749	0	0	0	62	73	58	0	0	-	0	0	0	-	0	0	0	-	00:59:32
01:28:27	3657	0	0	0	60	75	56	0	0	-	1	0	0	-	0	0	0	-	00:59:27
02:28:27	3491	0	0	0	59	81	50	0	0	-	1	0	0	-	0	0	0	-	00:58:38
03:28:27	3515	0	0	0	58	78	55	0	0	-	0	0	0	-	0	0	0	-	00:59:32
04:28:27	3511	0	0	0	58	78	53	0	0	-	0	0	0	-	0	0	0	-	00:59:56
05:28:27	3513	0	0	0	58	63	50	0	0	-	0	0	0	-	0	0	0	-	00:59:41
06:28:27	3466	0	0	0	57	77	51	0	0	-	1	0	0	-	0	0	0	-	00:59:32
07:28:27	3513	0	0	0	58	75	53	0	0	-	0	0	0	-	0	0	0	-	00:59:27
08:28:27	3447	0	0	0	57	76	52	0	0	-	1	0	0	-	0	0	0	-	00:59:45
09:28:27	3445	0	0	0	57	78	51	0	0	-	1	0	0	-	0	0	0	-	00:59:00
10:28:27	3693	0	0	0	64	80	55	0	0	-	0	0	0	-	0	0	0	-	00:56:38
11:28:27	4069	0	0	0	70	91	60	0	0	-	0	0	0	-	0	0	0	-	00:57:32
12:28:27	3849	0	0	0	64	80	59	0	0	-	0	0	0	-	0	0	0	-	00:58:53
13:28:27	4002	0	0	0	68	86	60	0	0	-	0	1	0	-	0	0	0	-	00:57:45
14:28:27	3888	0	0	0	65	76	60	0	0	-	0	0	0	-	0	0	0	-	00:59:10
15:28:27	3956	0	0	0	78	97	67	0	0	-	3	0	0	-	0	0	0	-	00:49:37
Sigma	89785	2	0	0		97	50	0	0	-	19	2	0	-	0	0	0	-	23:23:50

06:23:41 29/09/2021 FC Minimum = 51bpm (**)

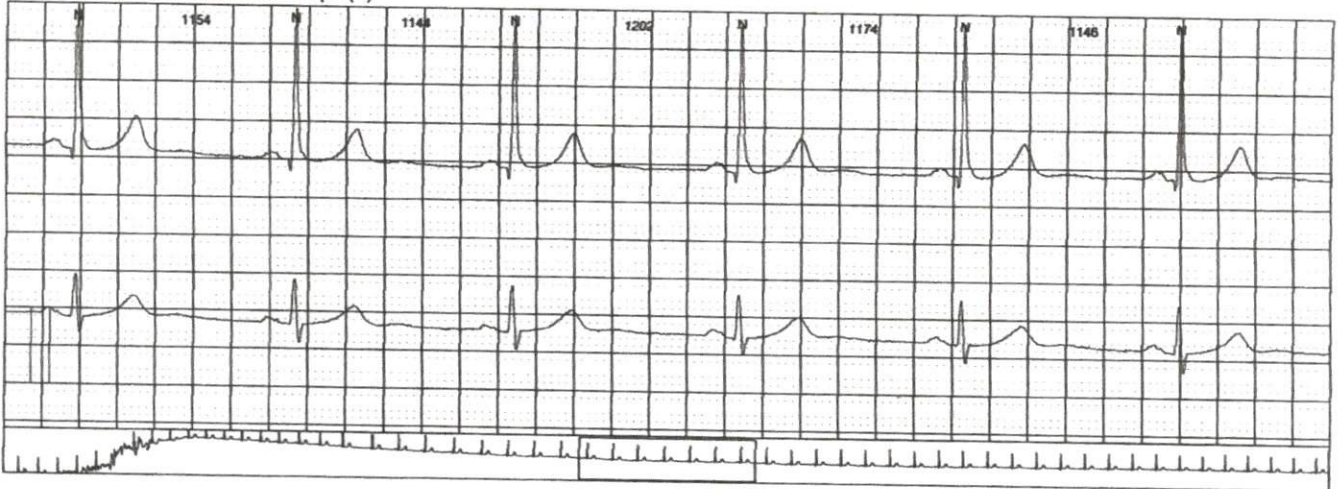

16:12:14 29/09/2021 FC Maximum = 97bpm (**)

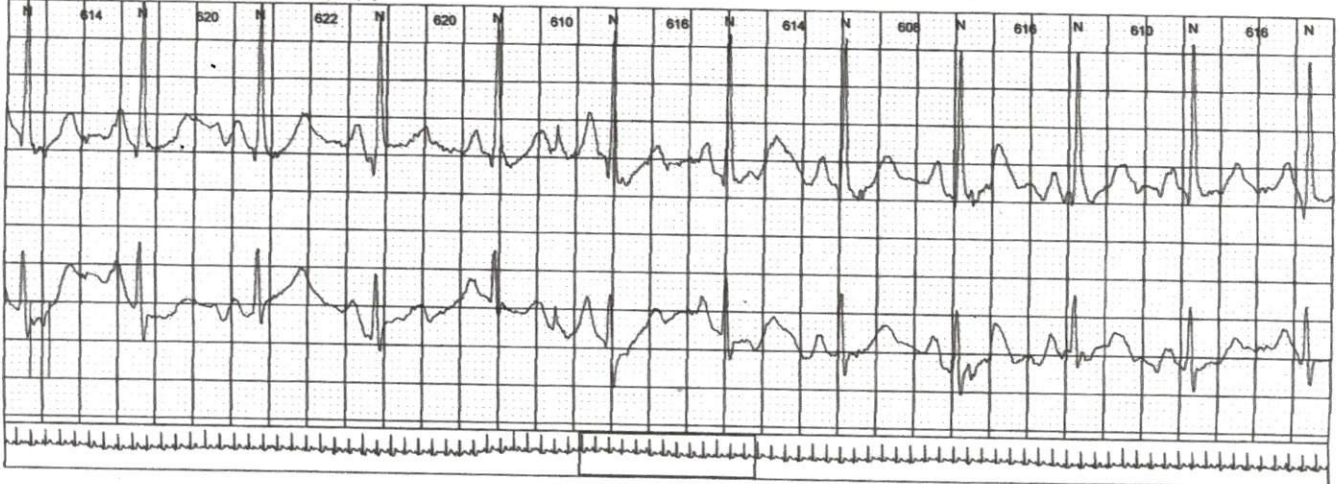

17:24:18 28/09/2021 FC=67 ESSV

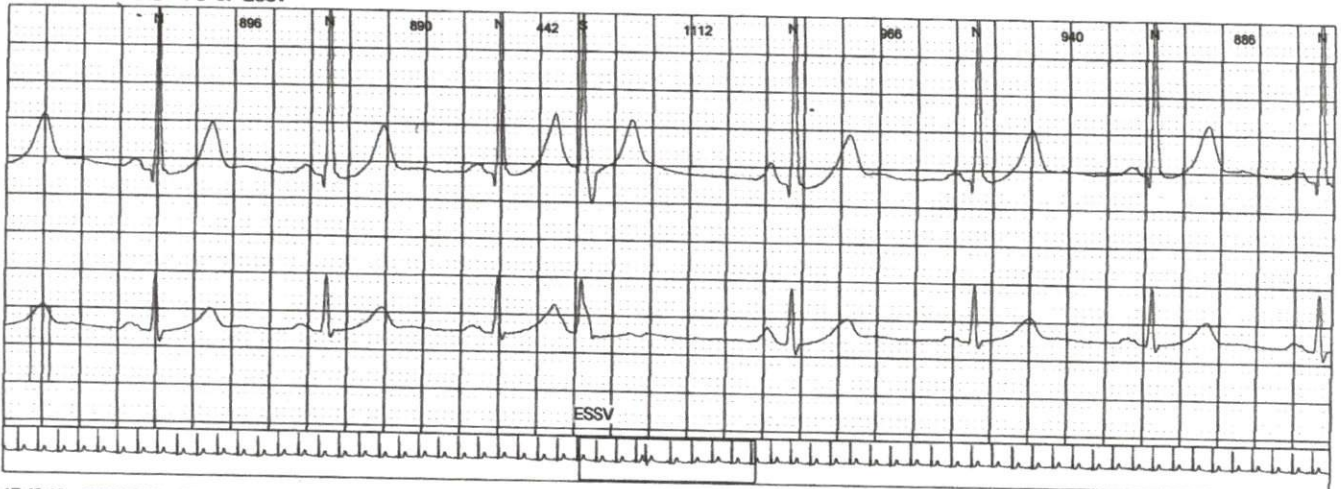

17:48:16 28/09/2021 FC=61 ESSV

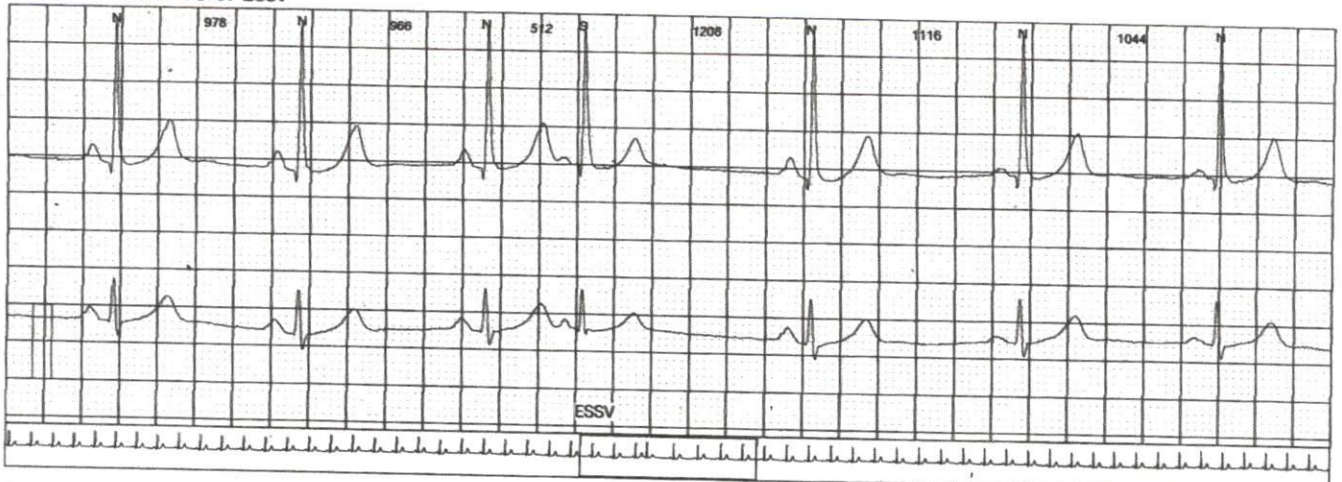

17:57:04 28/09/2021 FC=64 Doublet SV

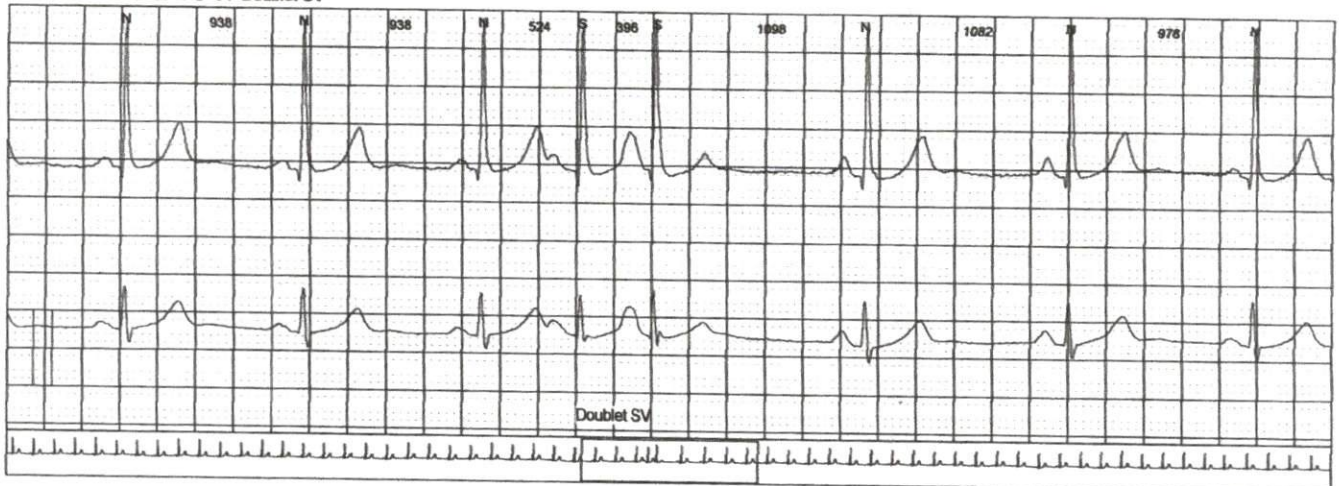

21:13:25 28/09/2021 FC=65 ESSV

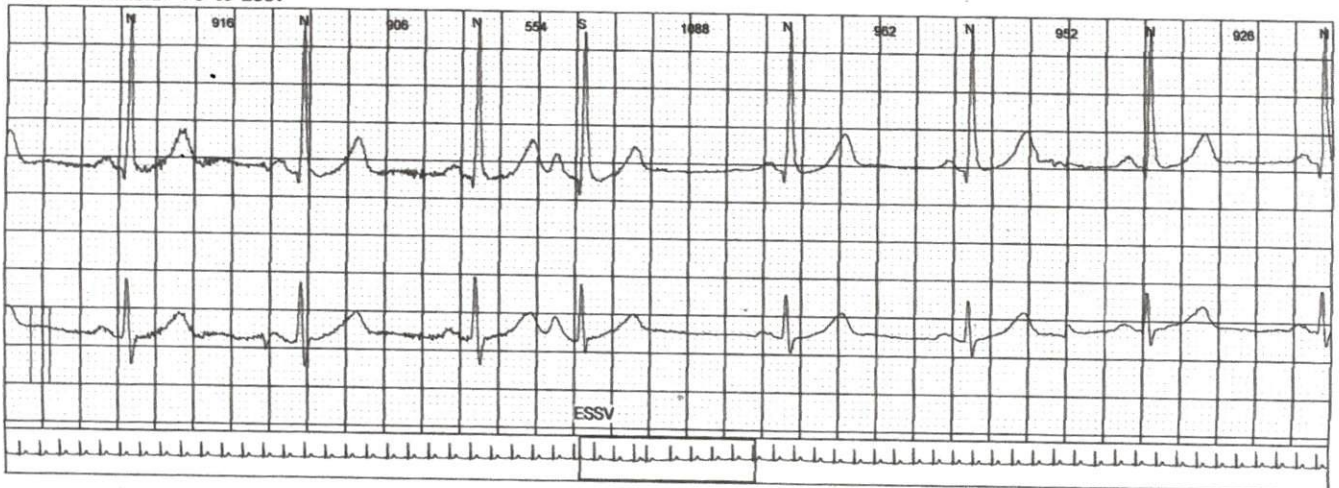

03:07:23 29/09/2021 FC=57 ESSV

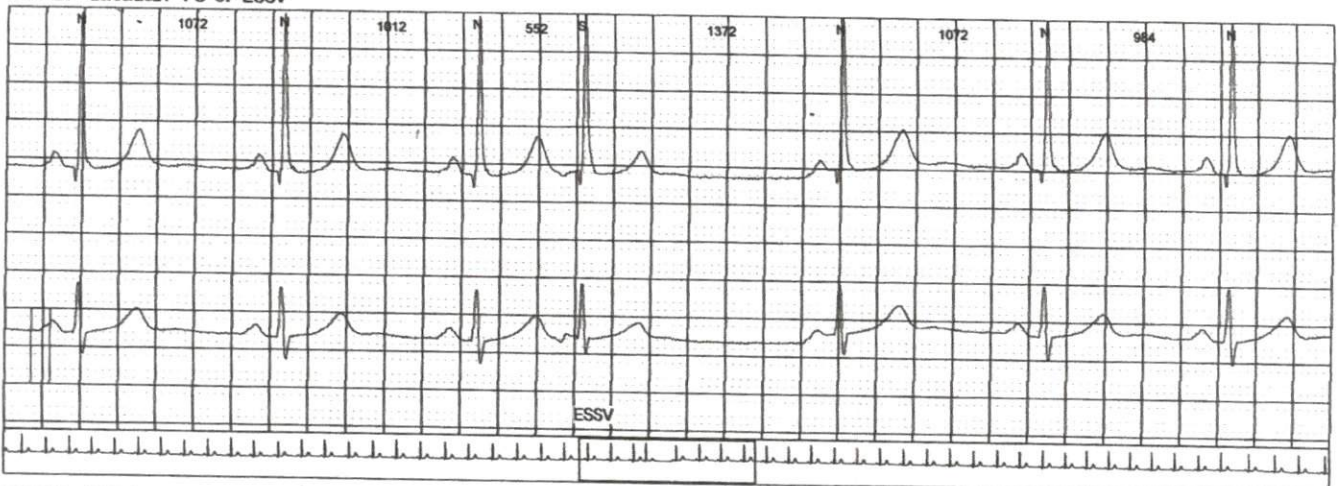

14:11:41 29/09/2021 FC=78 Doublet SV



16:04:52 29/09/2021 FC=76 ESSV

