

RECOMMANDATIONS IMPORTANTES A LIRE POUR ACTIVER LES REMBOURSEMENTS ET EVITER LES REJETS

Conditions générales :

Le cadre réservé à l'adhérent doit être dûment renseigné.
Le cadre réservé au médecin doit être renseigné par le praticien lui-même notamment la nature de la maladie.
La validité de la feuille de soins est limitée à 3 mois à compter de la première consultation.
L'entente préalable est exigée pour toute hospitalisation médicale, chirurgicale, soins dentaires spéciaux, extractions multiples, parodontie orthodontie, prothèses dentaires, prothèses auditives ou orthopédiques ainsi que pour tous les actes effectués en série.
En cas d'accident, une déclaration précisant les causes et circonstances de l'accident est à joindre à la feuille de soins.

Pharmacie :

Les vignettes des médicaments doivent être obligatoirement jointes aux ordonnances.
Pour les médicaments sans vignettes une facture de la pharmacie doit être jointe.

Biologie et Biologie :

La facture ainsi qu'une copie des résultats des analyses ou du compte rendu (sous pli confidentiel) doivent être jointes à l'ordonnance médicale pour toute demande de remboursement.
Un pli confidentiel du médecin prescripteur des analyses ou radios peut être demandé par le médecin conseil de la mutuelle.

Optique :

L'ordonnance du médecin prescripteur et la facture de l'opticien sont à joindre à la feuille de soins.

Éducation :

L'entente préalable renseignée par le médecin prescripteur est exigée avant le début des séances de rééducations.

Pour le remboursement, la facture et le calendrier des séances effectuées sont à joindre à la feuille de soins.

Prothèse :

En cas de prothèses ou de traitement canalaires, l'accord préalable renseigné sur la feuille de soins est obligatoire avant le début de traitement.

La facture doit être jointe à la feuille de soins pour toute demande de remboursement.

La radio-après soins est obligatoire en cas de prothèses ou de traitement canalaires.

Maladie et Affection Longue Durée ALD et ALC :

La déclaration de maladie chronique doit être renseignée par le médecin prescripteur et renouvelée tous les 6 mois.

Adresses Mails utiles

Réclamation : contact@mupras.com
Prise en charge : pec@mupras.com
Adhésion et changement de statut : adhesion@mupras.com

MUPRAS garantit le respect de la loi n° 09-08 relative à la protection des personnes physiques à l'égard du traitement des données à caractère personnel.

MUPRAS : Centre Allal Ben Abdellah - 6ème Etage Angle Rue Mohamed Fakir et Rue Allal Ben Abdellah - Quartier de l'Horloge
Casablanca 20000 - Tél. : 05 22 20 45 45 (LG) - Fax : 05 22 22 78 18 - www.mupras.com



Déclaration de Maladie

N° P19- 0026505

☒ Maladie ☐ Dentaire ☐ Optique ☒ Autres

Cadre réservé à l'adhérent (e)

Matricule : 05064 Société : RAM
☐ Actif ☒ Pensionné(e) ☐ Autre :
Nom & Prénom : SLAMNE Abdelhak
Date de naissance : 1956
Adresse : Habituelle
Tél. : 0661854131 Total des frais engagés : 1506,20 # Dhs

Cadre réservé au Médecin

Cachet du médecin :
Docteur EL KACIMI Samir
Chirurg. Urologue
1483 Bd Dris El Harti Appt 1
Casablanca
INPE : 091181933
Date de consultation : 11 OCT. 2021
Nom et prénom du malade : SLAMNE Abdelhak Age :
Lien de parenté : ☒ Lui-même ☐ Conjoint ☐ Enfant
Nature de la maladie :
En cas d'accident préciser les causes et circonstances :
Dans le cas où la maladie aurait un caractère confidentiel, communiquer les renseignements sous pli confidentiel à l'attention du médecin conseil de la Mutuelle.

J'atteste sur l'honneur l'exactitude des renseignements portés sur la présente déclaration. Je déclare avoir pris connaissance de la clause relative à la protection des données personnelles.

Fait à : CASABLANCA Le : 21/10/2021

Signature de l'adhérent(e) :

RELEVÉ DES FRAIS ET HONORAIRES

Dates des Actes	Natures des Actes	Nombre et Coefficient	Montant détaillé des Honoraires	Cachet et signature du Médecin attestant le Paiement des Actes
11 OCT. 2021		5	500 D.L.	
15 OCT. 2021	Débrulage maxillaire		2000 DH	

EXECUTION DES ORDONNANCES

Cachet du Pharmacien ou du Fournisseur	Date	Montant de la Facture
PHARMACIE SAFOUANE Bd. Aitachouh N° 19 Lot 2 meb Tl. Melk / Casablanca Tel : 05 22 51 12 92 : MPE : 09 11 81 93 38	14/10/21	196,20 86,40

ANALYSES - RADIOGRAPHIES

Cachet et signature du Laboratoire et du Radiologue	Date	Désignation des Coefficients	Montant des Honoraires
LABORATOIRE D'ANALYSES MEDICALES Dr Brahim MOUSAOUI RAHMAN Medecin Biologiste Lot Amal 2 Rue Nakhil Fb 40, Tit Mellil - Casablanca Tel/Fax : 05 22 51 12 92 : MPE : 09 11 81 93 38	12/10/21		723,60 D.L.

AUXILIAIRES MEDICAUX

Cachet et signature du Praticien	Date des Soins	Nombre				Montant détaillé des Honoraires
		A M	P C	I M	I V	

RELEVÉ DES FRAIS ET HONORAIRES

Le praticien est prié de préciser la dent traitée, l'acte pratiqué en indiquant la nature des soins.

Important :

Veuillez joindre les radiographies en cas de prothèses ou de traitement canaux, ainsi que le bilan de

SOINS DENTAIRES

Dents Traitées Nature des Soins Coefficient

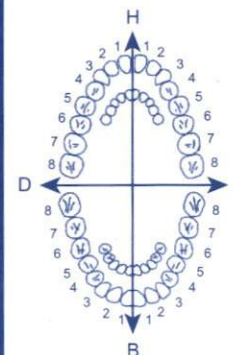

COEFFICIENT DES TRAVAUX

MONTANTS DES SOINS

DEBUT D'EXECUTION

FIN D'EXECUTION

O.D.F PROTHESES DENTAIRES

DETERMINATION DU COEFFICIENT MASTICATOIRE

H	
25533412	21433552
00000000	00000000
D	G
00000000	00000000
35533411	11433553
B	

COEFFICIENT DES TRAVAUX

MONTANTS DES SOINS

(Création, remont, adjonction)

Fonctionnel, Thérapeutique, nécessaire à la profession

DATE DU DEVIS

DATE DE L'EXECUTION

VISA ET CACHET DU PRATICIEN ATTESTANT LE DEVIS

VISA ET CACHET DU PRATICIEN ATTESTANT L'EXECUTION

Docteur EL KACIMI Samir

Chirurgien Urologue
Andrologue

Maladies de la Prostate
Lithotripsie Extracorporelle
Chirurgie Endoscopique
Troubles Sexuels - Stérilité
Cancer de l'appareil urinaire

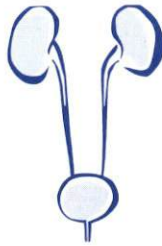

الدكتور القاسمي سامير

اختصاصي في أمراض وجراحة الكلي
و المسالك البولية و التناسلية

أمراض البروستات

تفتيت الحصى

الجراحة بالمنظار

الاضطرابات الجنسية و العقم
سرطان المسالك البولية

Casablanca, le 21 OCT. 2021

Samir Abdelhak

PPV: 86DH40
PER: 05/24
LOT: K1300-3



86,40 Order
① Dohira + 90 - 30

7 cpl/j pelt 2 j



n°1

PHARMACIE SAFOUANE
Bd. Attahouid, N° 19 Lot Zineb
Tél: 05 22 51 07 38

Docteur EL KACIMI Samir
Chirurgien Urologue
1483 Bd Driss El Harti, Appt.1
Casablanca
INPE 091184933

1483, شارع ادريس الحارثي، شقة 1 (أمام كلية العلوم ابن مسيك) - الدار البيضاء

1483, Bd. Driss El Harti, Appt.1 (Face Faculté des Sc. Ben M'sick)

الهاتف : 05 22 72 45 72 - البريد الالكتروني: drsamirelkacimi@gmail.com

Docteur EL KACIMI Samir

Chirurgien Urologue
Andrologue

Maladies de la Prostate
Lithotripsie Extracorporelle
Chirurgie Endoscopique
Troubles Sexuels - Stérilité
Cancer de l'appareil urinaire



الدكتور القاسمي سمير

اختصاصي في أمراض وجراحة الكلي
و المسالك البولية والتناسلية

أمراض البروستات
تفتيت الحصى
الجراحة بالمنظار
الاضطرابات الجنسية والعقم
سرطان المسالك البولية

Casablanca, le

11 OCT. 2021

Slammi Abdelhak

AFRIC-PHAR

LOT EXP
205913 06/2023
PPV : 74DH80

24,80

Order



Docteur EL KACIMI Samir
Chirurgien Urologue
1483 Bd Driss El Harti, Appt 1
Casablanca
INPE : 091481933

① Megaflo x 500mg

12,40 1 cp x 2/1

LOT 210227
EXP 10/2022
PPV 121.40DH

② Mucoc x 0,4g

1 cp/1



196,20

PHARMACIE SAFOUANE

Bd. Abdelhak N° 19 Lot Zineb
TN. Maroc Casablanca
Tél : 05 22 72 107 38

Docteur EL KACIMI Samir
Chirurgien Urologue
1483 Bd Driss El Harti, Appt 1
Casablanca
INPE : 091481933

1483, Bd. Driss El Harti, Appt.1 (Face Faculté des Sc. Ben M'sick)

الهاتف : 05 22 72 45 72 - البريد الإلكتروني : drsamirelkacimi@gmail.com - الدار البيضاء

Docteur EL KACIMI Samir

Chirurgien Urologue
Andrologue

Maladies de la Prostate
Lithotripsie Extracorporelle
Chirurgie Endoscopique
Troubles Sexuels - Stérilité
Cancer de l'appareil urinaire

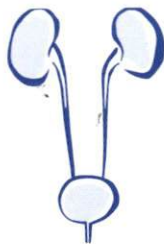

الدكتور القاسمي سامير

اختصاصي في أمراض و جراحة الكلي
و المسالك البولية و التناسلية

أمراض البروستات

تفتيت الحصى

الجراحة بالمنظار

الاضطرابات الجنسية و العقم

سرطان المسالك البولية

Casablanca, le

15 OCT. 2021

Reçu de paiement

Reçu de : Mr slamni abdelhak

La somme de : 500 dh

Pour consultation spécialisé(300dh)

+debimetrie(200dh)

Docteur EL KACIMI Samir
Chirurgien Urologue
1483 Bd Driss El Harti Appt 1
Casablanca
INPE : 091181933

1483، شارع ادريس الحارتي، شقة 1 (أمام كلية العلوم ابن مسيك) - الدار البيضاء

1483, Bd. Driss El Harti, Appt.1 (Face Faculté des Sc. Ben M'sick)

الهاتف : 05 22 72 45 72 - Tél. : البريد الالكتروني: drsamirelkacimi@gmail.com

Docteur EL KACIMI Samir

Chirurgien Urologue
Andrologue

Maladies de la Prostate
Lithotripsie Extracorporelle
Chirurgie Endoscopique
Troubles Sexuels - Stérilité
Cancer de l'appareil urinaire



الدكتور القاسمي سمير

اختصاصي في أمراض وجراحة الكلي
والمسالك البولية والتناسلية

أمراض البروستات
تفتيت الحصى

الجراحة بالمنظار

الاضطرابات الجنسية والعقم
سرطان المسالك البولية

Casablanca, le 11 OCT. 2021

Samir Abdelhak

Analysis

→ Tg testosterone d.

08H matin

→ ECRU + ATP

→ Glycémie je

LABORATOIRE TIT MELLIL
D'Analyses Médicales
Dr Brahim MOUSAOUI RAHHALI
Médecin Biologiste
Lot Amal 2 Rue Nakhil Fb 40, Tit Mellil - Casablanca
Tel/Fax : 05 22 61 12 02 : IMPE : 000002131

Docteur EL KACIMI Samir
Chirurgien Urologue
1483 Bd Driss El Harti, Appt. 1
Casablanca
INPE : 09118793

1483, Bd. Driss El Harti, Appt. 1 (Face Faculté des Sc. Ben M'sick)

الهاتف : 05 22 72 45 72 - البريد الإلكتروني : drsamirelkacimi@gmail.com

الدار البيضاء - (أمام كلية العلوم ابن مسيك) - الدار البيضاء

Facture

N° facture : 2021-09168
 Edité le : 14/10/2021
 Patient : Mr SLAMNI Abdelhak
 Date prélèvement : 12/10/2021

Analyses	Valeur en B	Montant
Glycémie à jeun	30	40,20
Testostérone totale	50	402,00
INFLAMMATION	50	50,00
EXAMEN CYTO-BACTÉRIEN	150	201,00
Total B	540	723,60
APB	10	0,00
Majoration de garde		
Total		723,60

Arretee la presente facture à la somme de : SEPT CENT VINGT-TROIS DIRHAMS ET 60 CENTIMES

LABORATOIRE TIT MELLIL
 D'Analyses Médicales
 Dr Brahim MOUSSAOUD AHHALI
 Medecin Biologiste
 Lot Amal 2 Rue Nakhil Fb 40, Tit Mellil - Casablanca
 Tel/Fax : 00 22 01 12 02 : IMPE : A93AR2131

Patient: ABDLHAK, SLAMNI
Médecin: Elkacimi, S.
Laborie Medical

Sexe: Homme
Date/Naiss.: 01/01/1956
Nom d'Examen: Uroflow
Date: 15/10/2021

N° Patient: 4055
Age: 65 ans.
Fichier: C:\DATA\21101500.DTA
Temps: 13:37:56

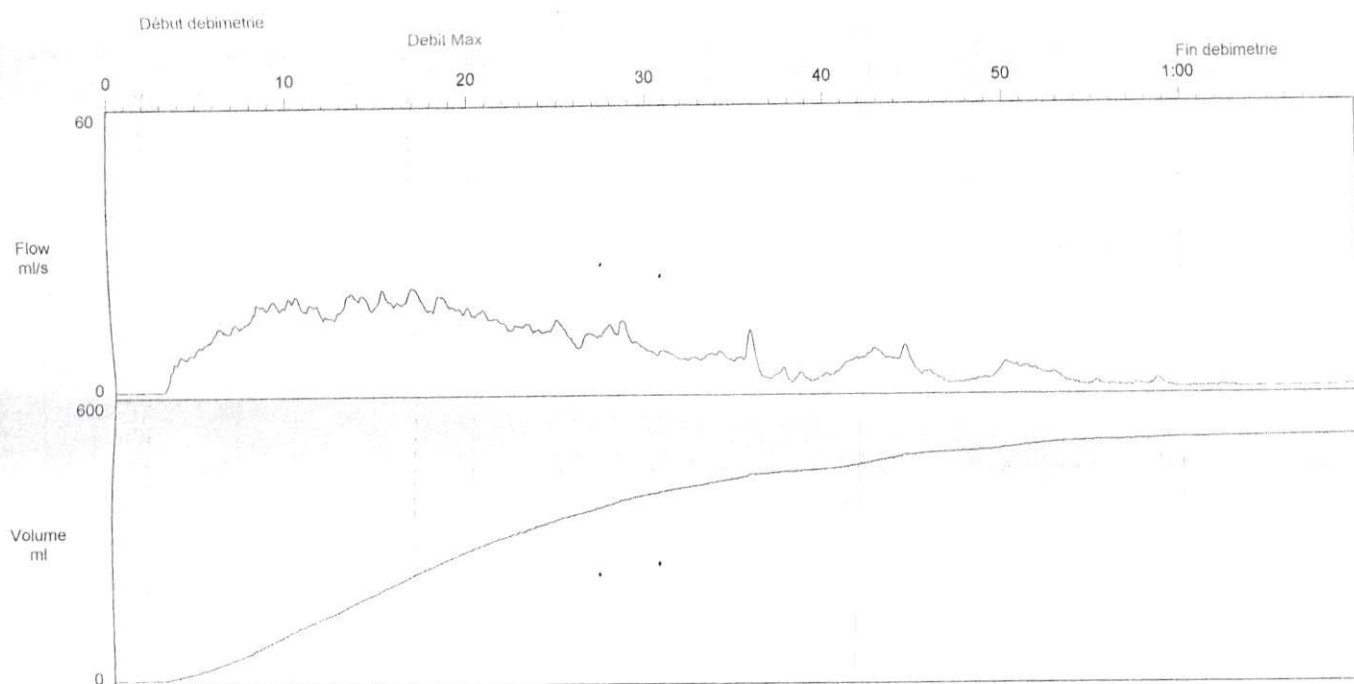

Veuillez noter que les courbes sont à l'échelle.

Sommaire de Débitmétrie

	Valeur	Dév. (Homme)
Débit max.:	22.3 ml/s	4 %
Débit moyen:	9.1 ml/s	-44 %
Durée mictionnelle:	58.1 mm:ss.S	-79 %
Durée débit:	56.4 mm:ss.S	
Temps pour débit max.:	15.0 mm:ss.S	-25 %
Volume uriné	515.8 ml	
Débit à 2 secondes:	7.6 ml/s	
Accélération:	1.4 ml/s/s	
VOID:	22/520/-	

Vol. résiduel mesuré

Docteur EL KACIMI Samir
Chirurgien Urologue
1483 Bd Driss El Harbi Appt 1
Casablanca
INPE : 091181933



مختبر تيط مليل للتحليلات الطبية والبيولوجية

LABORATOIRE TIT MELLIL D'ANALYSES MÉDICALES ET BIOLOGIQUES

Médecin Biologiste - Diplômes d'études Spéciales de Biochimie - Bactériologie
Hématologie - Immunologie - Parasitologie - Virologie



Casablanca , le 13/10/2021



Compte rendu d'analyses

Dossier N° : 121021-005 Pvt du: 12/10/2021 8:00

Nom : Mr SLAMNI Abdelhak

Prescripteur Dr : EL KACIMI SAMIR

Page : 1/4

BIOCHIMIE

GLYCEMIE A JEUN

: 1,23 g/l
6,83 mmol/l

Valeurs Usuelles

(0,7 - 1,1)

(4,1 - 6,12)

HORMONOLOGIE

Testostérone totale

: 2,65 ng/ml

Valeurs Usuelles

Interprétation:

Homme : 2.27-10.30 ng/ml

Femme

19-50 ans : 0.23-0.73 ng/ml

>50 ans : 0.14-0.68 ng/ml

Enfants Garçon :

<10ans : <0.2ng/ml

11-13ans : <1.2ng/ml

13-15 ans : 0.2-3 ng/ml

Enfants Fille :

<5 ans : <0.1 ng/ml

6-13ans : <0.3ng/ml

13-15 ans : 0.1-0.8ng/ml

Validé par Dr. MOUSSAOUI RAHHALI BRAHIM

Dr. BRAHIM MOUSSAOUI RAHHALI
D'Analyses Médicales
LABORATOIRE TIT MELLIL





Mr SLAMNI Abdelhak

Dossier N° : 121021-005

Page : 3/4

BACTERIOLOGIE

EXAMEN CYTO-BACTERIOLOGIQUE DES URINES

EXAMEN MACROSCOPIQUES

Lieu du Prélèvement	:	Au laboratoire
Aspect	:	Clair
Couleur	:	Jaunâtre
Culot de centrifugation	:	Minime
PH	:	6
Sang	:	Négative
Albumine	:	Négative
Nitrites	:	Négative
Acetone	:	Négative
Glucose	:	Négative

EXAMEN CYTOLOGIQUE

Leucocytes	:	<10	é/mm ³	(Inférieur à 10)
Hématies	:	<5	é/mm ³	(Inférieur à 5)
Cellules épithéliales	:	Rares		
Cristaux	:	Absence		
Cylindres	:	Absence		
Levures	:	Absence		
Parasites	:	Absence de trichomonas vaginalis		

EXAMEN DIRECT APRES COLORATION

Coloration de gram : Il n'a pas été observé de germes

BACTERIOLOGIE

Culture sur les milieux usuels et spécifiques :

SUR MILIEU CLED : Stérile

Validé par Dr. MOUSSAOUI RAHHALI
LABORATOIRE TIT MELLIL
D'Analyses Médicales
Dr Brahim MOUSSAOUI RAHHALI
Médecin Biologiste
Lot Amal 2 Rue Nakhil FB 40 Tit Mellil
Tél Fax: 05 22 51 12 82 - INPE : 093062131



مختبر تيط مليل للتحليلات الطبية والبيولوجية

LABORATOIRE TIT MELLIL D'ANALYSES MÉDICALES ET BIOLOGIQUES

Médecin Biologiste - Diplômes d'études Spéciales de Biochimie - Bactériologie
Hématologie - Immunologie - Parasitologie - Virologie

Mr SLAMNI Abdelhak

Dossier N° : 121021-005

Page : 4/4

SUR MILIEU SABOURAUD : Stérile.

SUR MILIEU CHROMOGENE : Stérile.

Numération de germes : < 100 000 UFC/ml

NB : une bactériurie < 100.000 bactéries/ml est fréquemment considérée comme étant sans signification pathologique.

Identification : Absence d'argument biologique en faveur d'une infection urinaire

Nous vous remercions de votre confiance

Validé par Dr. MOUSSAOUI RAHHALI BRAHIM
LABORATOIRE TIT MELLIL
Analyses Médicales
Dr Brahim Moussaoui Rahhal Brahim
Médecin Biologiste
Lot Amal 2 Rue Nakhil FB 40, Tit Mellil - Casablanca
Tel/Fax: 05 22 51 12 82 - 0930024