

RECOMMANDATIONS IMPORTANTES A LIRE POUR OBTENIR LES REMBOURSEMENTS ET EVITER LES REJETS

Conditions générales :

Le cadre réservé à l'adhérent doit être dûment renseigné.
Le cadre réservé au médecin doit être renseigné par le praticien lui-même notamment la nature de la maladie.
La validité de la feuille de soins est limitée à 3 mois à compter de la première consultation.
L'entente préalable est exigée pour toute hospitalisation médicale, chirurgicale, soins dentaires spéciaux, extractions multiples, parodontie orthodontie, prothèses dentaires, prothèses auditives ou orthopédiques ainsi que pour tous les actes effectués en série.

En cas d'accident, une déclaration précisant les causes et circonstances de l'accident est à joindre à la feuille de soins.

Pharmacie :

Les vignettes des médicaments doivent être obligatoirement jointes aux ordonnances.
Pour les médicaments sans vignettes une facture de la pharmacie doit être jointe.

Biologie et Biologie :

La facture ainsi qu'une copie des résultats des analyses ou du compte rendu (sous pli confidentiel) doivent être jointes à l'ordonnance médicale pour toute demande de remboursement.

Un pli confidentiel du médecin prescripteur des analyses ou radios peut être demandé par le médecin conseil de la mutuelle.

Optique :

L'ordonnance du médecin prescripteur et la facture de l'opticien sont à joindre à la feuille de soins.

Rééducation :

L'entente préalable renseignée par le médecin prescripteur est exigée avant le début des séances de rééducations.

Pour le remboursement, la facture et le calendrier des séances effectuées sont à joindre à la feuille de soins.

Dentaire :

- En cas de prothèses ou de traitement canalaires, l'accord préalable renseigné sur la feuille de soins est obligatoire avant le début de traitement.
- La facture doit être jointe à la feuille de soins pour toute demande de remboursement.
- La radio-après soins est obligatoire en cas de prothèses ou de traitement canalaires.

Maladie et Affection Longue Durée ALD et ALC :

- La déclaration de maladie chronique doit être renseignée par le médecin prescripteur et renouvelée tous les 6 mois.

Adresses Mails utiles

- Reclamation : contact@mupras.com
- Prise en charge : pec@mupras.com
- Adhésion et changement de statut : adhesion@mupras.com

La MUPRAS garantit le respect de la loi n° 09-08 relative à la protection des personnes physiques à l'égard du traitement des données à caractère personnel.

MUPRAS : Centre Allal Ben Abdellah - 6ème Etage Angle Rue Mohamed Fakir et Rue Allal Ben Abdellah - Quartier de l'Horloge
Casablanca 20000 - Tél. : 05 22 20 45 45 (LG) - Fax : 05 22 22 78 18 - www.mupras.com



Déclaration de Maladie

N° M21- 061664

☐ Maladie ☒ Dentaire ☐ Optique ☐ Autres

Cadre réservé à l'adhérent (e)

Matricule : 200202 Société : Esc / Rabat
☐ Actif ☒ Pensionné(e) ☐ Autre :
Nom & Prénom : EL HADDAD HIBANEK
Date de naissance : 1925
Adresse : secteur 4B Rue EL AZHAR N° 247 Tabriqet
Tél. : 0564191433 Total des frais engagés : 1965,40 Dhs

Cadre réservé au Médecin

Cachet du médecin :

Date de consultation : 1 / 11 / 2021
Nom et prénom du malade : D. El Haddad Hibanek Age : 96 ans
Lien de parenté : ☐ Lui-même ☒ Conjoint ☐ Enfant
Nature de la maladie : HTA, dyslip, Vata
En cas d'accident préciser les causes et circonstances :

Dans le cas où la maladie aurait un caractère confidentiel, communiquer les renseignements sous pli confidentiel à l'attention du médecin conseil de la Mutuelle.

J'atteste sur l'honneur l'exactitude des renseignements portés sur la présente déclaration. Je déclare avoir pris connaissance de la clause relative à la protection des données personnelles.

Fait à : / / Le : / /

Signature de l'adhérent(e) : /

Autorisation CNDP N° : A-A-215 / 2019

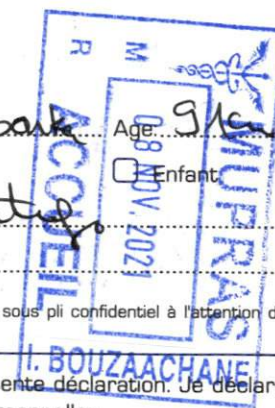

RELEVÉ DES FRAIS ET HONORAIRES

Dates des Actes	Natures des Actes	Nombre et Coefficient	Montant détaillé des Honoraires	Cachet et signature du Médecin attestant le Paiement des Actes
1/11/21	C.S. 65	1	300,00	<i>[Signature]</i>

EXECUTION DES ORDONNANCES

Cachet du Pharmacien ou du Fournisseur	Date	Montant de la Facture
PHARMACIE LA MAMORA Dr. Zakaria BENTAHAR Secours d. Imm. Ata Allah, N° 13 Sala, Tabriquet - Tél.: 0537 66 40 87 INPE: 102073970	01/11/21	675,10

ANALYSES - RADIOGRAPHIES

Cachet et signature du Laboratoire et du Radiologue	Date	Désignation des Coefficients	Montant des Honoraires
Dr. EL LAÏSSAOUI AMAL Cardiologie et Maladies Vasculaires Hay. Adrar et Wafat Sec 4 INPE: 0537 83 12 67 Tél: 0537 83 73 05	1/11/21	650,00	3400,00

AUXILIAIRES MEDICAUX

Cachet et signature du Praticien	Date des Soins	Nombre				Montant détaillé des Honoraires
		AM	PC	IM	IV	

RELEVÉ DES FRAIS ET HONORAIRES

Le praticien est prié de préciser la dent traitée, l'acte pratiqué en indiquant la nature des soins.

Important :

Veuillez joindre les radiographies en cas de prothèses ou de traitement canalaires, ainsi que le bilan

SOINS DENTAIRES	Dents Traitées	Nature des Soins	Coefficient																	
				COEFFICIENT DES TRAVAUX																
				MONTANTS DES SOINS																
O.D.F PROTHESES DENTAIRES	DETERMINATION DU COEFFICIENT MASTICATOIRE <table border="1"> <tr> <td colspan="2">H</td> </tr> <tr> <td>25533412</td> <td>21433552</td> </tr> <tr> <td>00000000</td> <td>00000000</td> </tr> <tr> <td colspan="2">G</td> </tr> <tr> <td>D</td> <td>G</td> </tr> <tr> <td>00000000</td> <td>00000000</td> </tr> <tr> <td>35533411</td> <td>11433553</td> </tr> <tr> <td colspan="2">B</td> </tr> </table>			H		25533412	21433552	00000000	00000000	G		D	G	00000000	00000000	35533411	11433553	B		COEFFICIENT DES TRAVAUX
	H																			
	25533412	21433552																		
	00000000	00000000																		
	G																			
	D	G																		
	00000000	00000000																		
	35533411	11433553																		
	B																			
	(Création, remont, adjonction) Fonctionnel, Thérapeutique, nécessaire à la profession																			

VISA ET CACHET DU PRATICIEN ATTESTANT LE DEVIS

VISA ET CACHET DU PRATICIEN ATTESTANT L'EXECUTION

Dr. Amal EL AISSAOUI
Cardiologue



الدكتورة أمال العساوي
أخصائية في أمراض القلب و الشرايين

Cabinet de Cardiologie

- Ancienne interne au CHU Ibn Sina - Rabat et des Hôpitaux de Paris.
- Lauréate de la Faculté de Médecine et de Pharmacie de Rabat.
- Diplômée en Echocardiographie de l'université Bordeaux II.
- Diplômée en ETO en chirurgie cardio vasculaire de l'université Montpellier.
- Diplômée en doppler vasculaire de la faculté Pierre Marie Curie de Paris.
- Diplômée en exploration du SNA de la faculté de Médecine de Rabat.

عيادة أمراض القلب و الشرايين

- طبيبة داخلية سابقة بالمستشفى الجامعي ابن سينا - الرباط و بمستشفيات باريس.
- خريجة كلية الطب والصيدلة بالرباط.
- حاصلة على دبلوم الفحص بالصدى من جامعة بورجو 2.
- حاصلة على دبلوم ETO في جراحة القلب و الأوعية الدموية من جامعة مونبلييه.
- حاصلة على دبلوم فحص الأوعية الدموية بالدوبلير من كلية بير ماري كوري بباريس.
- حاصلة على دبلوم فحص SNA من كلية الطب بالرباط.

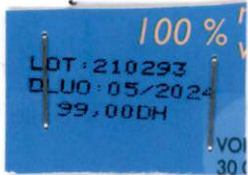

01/11/2021

Mme DIFI EP EL HADDAD MBARKA

* VIGNETTE
EBILET® 5mg
28 comprimés
PPV 87DH50

1) ANGINIB 50MG

1CP MATIN

2) NEBILET 5 MG

1/2 cp le matin

3) CARDIO ASPIRINE 100 MG

1 cp à midi

4) VASTAREL 35 MG

1 cp matin et soir avant repas

* VIGNETTE

NEBILET® 5mg
28 comprimés
PPV 87DH50

* VIGNETTE

NEBILET® 5mg
28 comprimés
PPV 87DH50

(- Traitement de 3 mois -)

Cardioaspirine 100 mg/30cps
Acide acétylsalicylique
P.P.V. : 27,70 DH
Bayer S.A.

6 118001 090280

5) RELAXIUM B6 375 MG

1 comprimé soir au coucher

6) ALVITYL

1 c à soupe le matin (1FL)

7) TANGANIL 500 MG

1 cp x 3/j pdt 1 mois

Tanganil® 500 mg
تاجانيل® 500 ملغ
30 قرص - 30 comprimés

VTE: MA - PPV: 51DH00

6 118001 183340

صيدلية المعمورة
PHARMACIE LA MAMORA
Dr. Zakaria BENTAHAR
Secteur 4, Imm. Ata Alesh, N° 13
Salé, Tabriquet - Tél.: 0537 85 40 87

Rendez-vous : le 01/02/2022

STERIPHARMA
complément
alimentaire n'est pas
médicament
PPC: 98,00 dh

5 546895 529723

VASTAREL® 35mg
Dichlorhydrate de trimétazidine
60 Comprimés pelliculés

6 118000 100218

Imm 147 (appt 1), lotissement wafas, secteur 4, hay aifarah, kasri, salé
Email: Cabinet.cardiologie.elaiassaoui@gmail.com
Gsm: 0661 421 422

Dr. Amal EL AISSAOUI
Cardiologue



الدكتورة أمال العساوي
أخصائية في أمراض القلب و الشرايين

Cabinet de Cardiologie

- Ancienne Interne au CHU Ibn Sina - Rabat et des Hopitaux de Paris.
- Lauréate de la Faculté de Médecine et de Pharmacie de Rabat.
- Diplômée en Echocardiographie de l'université Bordeaux II.
- Diplômée en ETO en chirurgie cardio vasculaire de l'université Montpellier.
- Diplômée en doppler vasculaire de la faculté Pierre Marie Curie de Paris.
- Diplômée en exploration du SNA de la faculté de Médecine de Rabat.

عيادة أمراض القلب و الشرايين

- طبيبة داخلية سابقة بالمستشفى الجامعي إبن سينا . الرباط و بمستشفيات باريس.
- خريجة كلية الطب والصيدلة بالرباط.
- حائزة على دبلوم الفحص بالصدى من جامعة بوردو 2.
- حائزة على دبلوم ETO في جراحة القلب و الأوعية الدموية من جامعة مونتيليه.
- حائزة على دبلوم فحص الأوعية الدموية بالدوبلير من كلية بير ماري كوري بباريس.
- حائزة على دبلوم فحص SNA من كلية الطب بالرباط.

01/11/2021

Mme DIFI EP EL HADDAD MBARKA

Faire S.V.P:

HOLTER TENSIONNEL 24H

91ANS
HTA labile

Dr. EL AISSAOUI AMAL
Cardiologie et Maladies Vasculaires
Appt 1 Lot 1000 Sec 4
Hay Attarah Karia Salé
INPE : 101244267
Tel: 05.37.83.73.05

Dr. Amal EL AISSAOUI
Cardiologue



الدكتورة أمال العساوي
أخصائية في أمراض القلب و الشرايين

Cabinet de Cardiologie

- Ancienne interne au CHU Ibn Sina - Rabat et des Hopitaux de Paris.
- Lauréate de la Faculté de Médecine et de Pharmacie de Rabat.
- Diplômée en Echocardiographie de l'université Bordeaux II.
- Diplômée en ETO en chirurgie cardio vasculaire de l'université Montpellier.
- Diplômée en doppler vasculaire de la faculté Pierre Marie Curri de Paris.
- Diplômée en exploration du SNA de la faculté de Medecine de Rabat.

عيادة أمراض القلب و الشرايين

- طبيبة داخلية سابقة بالمستشفى الجامعي إبن سينا - الرباط و بمستشفيات باريس.
- خريجة كلية الطب والصيدلة بالرباط.
- حاصلة على دبلوم الفحص بالصدى من جامعة بورجو 2.
- حاصلة على دبلوم ETO في جراحة القلب و الأوعية الدموية من جامعة مونبلييه.
- حاصلة على دبلوم فحص الأوعية الدموية بالدوبلير من كلية بير ماري كوري بباريس.
- حاصلة على دبلوم فحص SNA من كلية الطب بالرباط.

01/11/2021

Mme DIFI EP EL HADDAD MBARKA

Faire S.V.P:

[XXANALYSES]

ECHO COEUR

91ans
HTA
dyspnee

Dr. EL AISSAOUI AMAL
Cardiologie et Maladies Vasculaires
Appt 1 Lot 1000, Sec 4
Hay Alfarah Karia Sale
INPE : 101244267
Tél: 05 37.83.73.05



Cabinet de Cardiologie

- Ancienne interne du CHU Ibn Sina de Rabat et des Hopitaux de Paris.
- Lauréate de la Faculté de Médecine et de Pharmacie de Rabat.
- Diplômée en Echocardiographie de l'université Bordeaux II.
- Diplômée en ETO en chirurgie cardio vasculaire de l'université Montpellier.
- Diplômée en doppler vasculaire de la faculté Pierre et Marie Curie de Paris.
- Diplômée en exploration du SNA de la faculté de Medecine de Rabat.

عيادة أمراض القلب و الشرايين

- طبيبة داخلية سابقة بالمستشفى الجامعي ابن سينا . الرباط و بمستشفيات باريس.
- خريجة كلية الطب والصيدلة بالرباط.
- حاصلة على دبلوم الفحص بالصدى من جامعة بوردو 2.
- حاصلة على دبلوم ETO في جراحة القلب و الأوعية الدموية من جامعة مونبلييه.
- حاصلة على دبلوم فحص الأوعية الدموية بالدوبلير من كلية بيار ماري كوري بباريس.
- حاصلة على دبلوم فحص SNA من كلية الطب بالرباط.

ICE : 002410335000001

IF : 39516610

ID taxe Prof : 28861194

Salé 01/11/2021

FACTURE :

NOM DU PATIENT : DIFI MBARKA EP EL HADDAD

Nature de l'acte	Montant
ECHOCARDIOGRAPHIE C S + E C G	650DH 300DH

Dr El Aissaoui

Dr. EL AISSAOUI AMAL
Cardiologue et Maladies Vasculaires
Appt 1 Lot Wafaa Sect 4
Hay Alfarah Karia Sale
INPE : 101244267
Tel: 05.37.83.73.05

Dr. EL AISSAOUI AMAL
Cardiologue et Maladies Vasculaires
Appt 1 Lot Wafaa Sect 4
Hay Alfarah Karia Sale
INPE : 101244267
Tel: 05.37.83.73.05

ECHOGRAPHIE TRANS-THORACIQUE

INFORMATIONS PATIENT

Nom & Prénom: EL HADDAD M BARKA

Date de l'Examen: 01 :11/2021

Indication :

RESULTATS :

AORTE :

- Sigmoides remanié de bonne ouverture, ($V_{max}=1.0$ m/s, ITV =22 cm)
- Pas de stenose ni fuite aortique.
- Pas de dilatation de l'aorte initiale (25 mm) ni de l'aorte ascendante (27mm).

VENTRICULE GAUCHE :

- De taille normale : DTD : 44 mm DTS : 32 mm
- FE : 67 %
- HVG SIV :15 mm PP : 13 mm
- Remplissage diastolique: Flux mitral de type. Témoinnant d'un trouble de relaxation VG
- $E/A = 0.5$ $E/E' = 7 \rightarrow$ PRVG

OREILLETTE GAUCHE :

- Non dilatée (diamètre à 31 mm et surface à 20.9 cm²).

VALVE MITRALE :

- Légèrement remaniée. Pas de prolapsus ni de ballonnisation. IM 1/4.

VALVE PULMONAIRE :

- Normale. $V_{max} = 0.5$ m/s, Tacc = 135 ms

VALVE TRICUSPIDE :

- Normale. IT PAPS=9+5=14

CAVITES DROITES :

- Pas de dilatation des cavités droites. VD = 23 mm, Bonne fonction systolique du VD (TAPSE= 23 mm, St = 14 cm/s²).
- VCI non dilatée et compliant.

PERICARDE :

- Sec.

CONCLUSION :

- IM degenerative minime SOR =7 mm²
- Aspect de cardiopathie hypertensive moderee avec VG non dilaté a paroi septale hypertrophiée de cinétique globale et segmentaire conservée, FEVG = 61 % SB
- Pressions de remplissage normales.
- OG dilatée vide d echos
- Pas d'signe indirecte d HTAP.
- Cavités droites normales. VD de bonne fonction systolique
- Péricarde sec

Dr El Aissaoui

Dr. EL AISSAOUI AMAL
Cardiologie et Maladies Vasculaires
Appt 1 Lot 14/15 Sec 4
Hay Attarah Maria Salé
INPE : 101244267
Tel: 05.37.83.73.05

Dr. Amal EL AISSAOUI
Cardiologue



الدكتورة أمال العساوي
أخصائية في أمراض القلب و الشرايين

Cabinet de Cardiologie

- Ancienne interne au CHU Ibn Sina - Rabat et des Hôpitaux de Paris.
- Lauréate de la Faculté de Médecine et de Pharmacie de Rabat.
- Diplômée en Echocardiographie de l'université Bordeaux II.
- Diplômée en ETO en chirurgie cardio vasculaire de l'université Montpellier.
- Diplômée en doppler vasculaire de la faculté Pière Marie Curri de Paris.
- Diplômée en exploration du SNA de la faculté de Medecine de Rabat.

عيادة أمراض القلب و الشرايين

- طبيبة داخلية سابقة بالمستشفى الجامعي ابن سينا - الرباط و بمستشفيات باريس.
- خريجة كلية الطب والصيدلة بالرباط.
- حاصلة على دبلوم الفحص بالصدى من جامعة بوردو 2.
- حاصلة على دبلوم ETO في جراحة القلب و الأوعية الدموية من جامعة مونتبييه.
- حاصلة على دبلوم فحص الأوعية الدموية الدوبلير من كلية بير ماري كوري بباريس.
- حاصلة على دبلوم فحص SNA من كلية الطب بالرباط.

01/11/2021

Mme DIFI EP EL HADDAD MBARKA

Faire S.V.P:

kaliemie
creatinine
LDL-TG - CT - HDL
HbA1c %

(analyse)



Dr. EL AISSAOUI AMAL
Cardiologie et Maladies Vasculaires
Appt 1 Lot Wafaa Sec 4
Hay Alfarah Karia Salé
INPE : 101244267
Tel: 05.37.83.73.05



المختبر المركزي للتحليلات الطبية

LABORATOIRE CENTRAL D'ANALYSES MEDICALES

N° 8, Immeuble 54, Rez de chaussée, Avenue Prince

Sidi Mohamed (Route de Kenitra) - Laghrablia - Salé

Tél : 05 37 78 12 22 / Fax : 05 37 78 12 33

Email: laboratoirec@gmail.com

Compte rendu d'analyses



Dr Smahi Mohammed Naoufel

Ex. Attaché à l'hôpital Militaire Mohamed V - Rabat
DIU d'infertilité et PMA (Toulouse - France)

Mme EL HADDAD Mbarka

Date de naissance : 01/01/1930 (

Code Patient : 21-14029

Réf : 031121-001



Examen du : 03/11/2021

Heure Pvt : 7:59:00

Edité le : 03/11/2021



Page : 1/1

BIOCHIMIE (AU480 - BECKMAN COULTER)

			Valeurs Usuelles	Antériorité
Créatinine	:	7,71 mg/l	(5 - 10,9)	✓
		68,16 µmol/l	(44 - 97)	✓
Hémoglobine glycosylée (HbA1c)	:	6,00 %		
Valeurs normales :				
- Sujets non-diabétiques : < 6 %				
- Objectif de thérapie : < 7 %				
(Technique : HPLC , voir profil ci-joint)				
Potassium	:	4,10 mEq/l	(3,5 - 5,2)	✓
Triglycérides	:	1,26 g/l	(0,3 - 1,5)	✓
Cholestérol total	:	1,48 g/l	(1,55 - 2)	✓
HDL-Cholestérol	:	0,42 g/l	(Supérieur à 0,4)	✓
LDL-Cholestérol	:	0,81 g/l	(Inférieur à 1,6)	✓



LABORATOIRE CENTRAL D'ANALYSES MEDICALES

N° 8, Immeuble Elizk Allah, Rez de chaussée, Avenue Prince Sidi Mohamed (Route de Kenitra)
Hay Laghrablia - Salé
Tél : 05 37 78 12 22 - Fax : 05 37 78 12 33
E-mail: laboratoirec@gmail.com

Facture

Salé, le 03/11/2021

Dossier N° 031121-001 du 03/11/2021

Patient Mme EL HADDAD Mbarka

Analyses	Valeur en B
Créatinine	30
Hémoglobine glycosylée (HbA1c)	100
Potassium	30
Triglycérides	60
Cholestérol total	30
HDL-Cholestérol	50
LDL-Cholestérol	50
Total en B	350

Prélèvement en DH 15,00 DH

TOTAL EN DIRHAMS 340,00 DH

Arrêtée la présente facture à la somme de : **trois cent quarante Dirhams *****



Rapport de patient

Bio-Rad
D-10
N° Série: #DJ7A053403
Id. de l'échantillon: 2031121001
Date d'injection: 03/11/2021 14:10
N° d'injection: 1
N° de portoir: ---

DATE: 03/11/2021
HEURE: 14:10
Version Logiciel: 4.20-2
Méthode: HbA1c
Position du portoir: 1

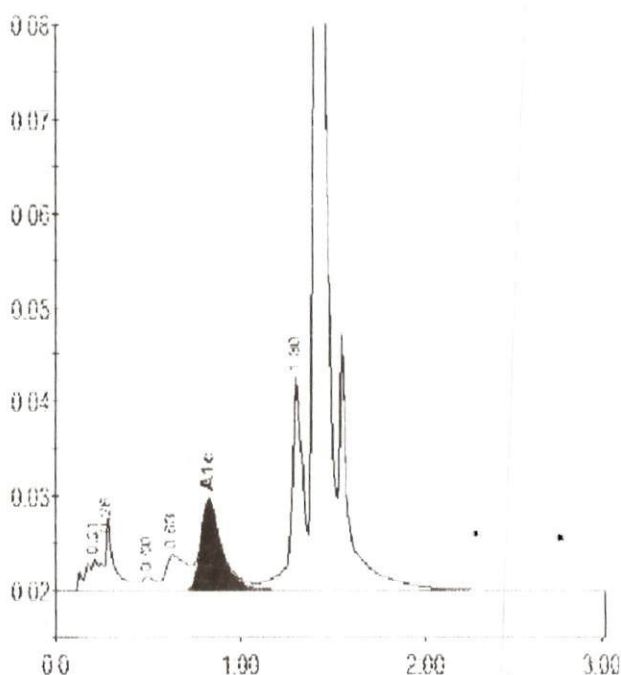
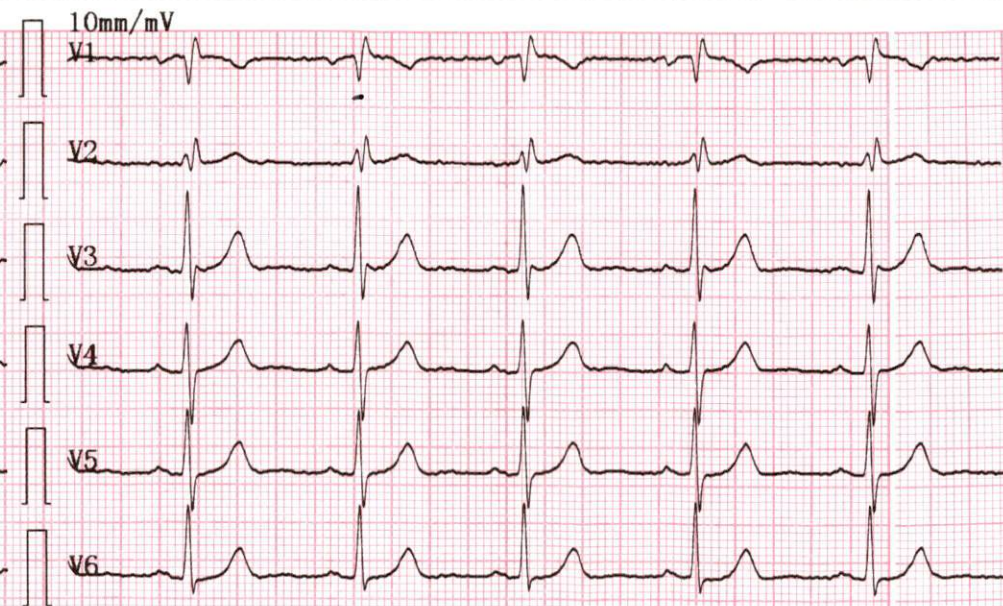
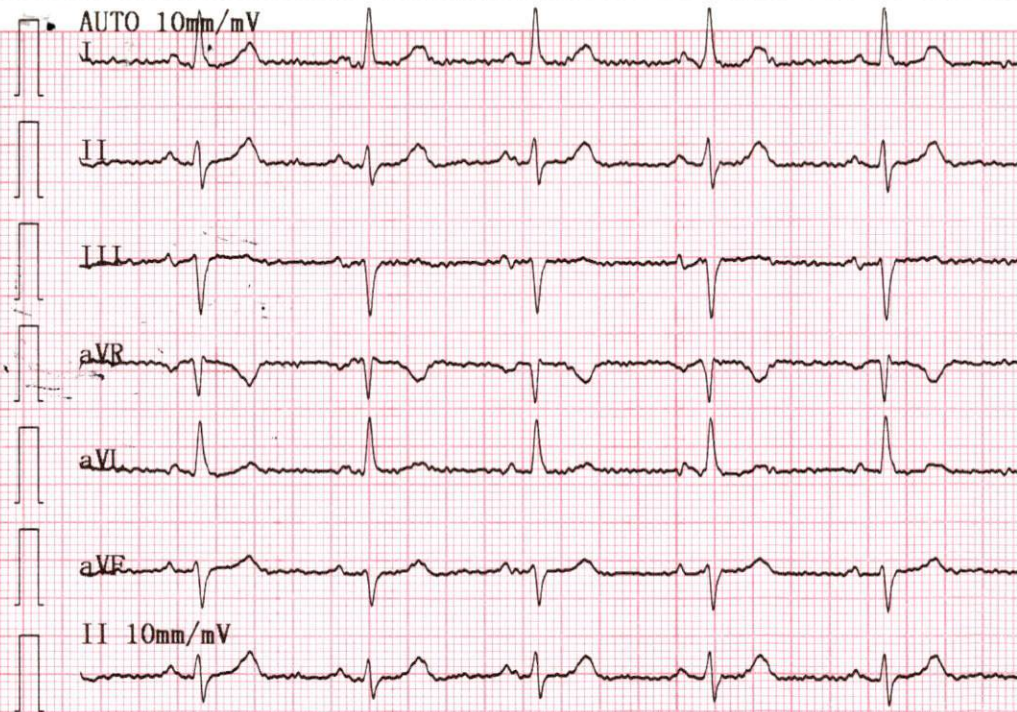

Table des pics - ID: 2031121001

Pic	Tps.Ret	Hauteur	Aire	% Aire
A1a	0.21	3184	20024	1.2
A1b	0.28	7575	24575	1.5
F	0.50	1508	7494	0.4
LA1c/CHb-1	0.63	3758	29223	1.8
A1c	0.83	9452	73183	6.0
P3	1.30	22730	96741	5.8
A0	1.41	617714	1417697	84.9
Aire totale:		1668938		

Concentration:	%
A1c	6.0



25mm/s AC50Hz+EMG25Hz+DFT0.50Hz+LPF100Hz

10mm/mV



10mm/mV



Dr ELAISSAOUI Amal

2021-11-01 09:41

ELHADDAD MBARKA

ID : _____

Nom: _____

Sexe: _____

Age: _____

Taille: _____

cm

Poids: _____

kg

SYS/DIA: _____

mmHg

HR

[bpm]

:66

PR Interval

[ms]

:169

P Duration

[ms]

:120

QRS Duration

[ms]

:110

T Duration

[ms]

:196

QT/QTc (Bazett)

[ms]

:393/413

QTc (Hodge)

[ms]

:403

QTc (Framingham)

[ms]

:407

QTc (Fridericia)

[ms]

:405

P/QRS/T Axis

[deg]

:25.0/-29.7/38.7

R(V5)/S(V1)

[mV]

:0.44/0.00

R(V5)+S(V1)

[mV]

:0.44

Le rapport doit être confirmé par un médecin

Ryth. sinusoïdal norm.;

Dévia. ax. gche modérée;



25mm/s

Médecin _____

01/11/2021

P/A: 140/83

FpO2: 95%

FC: 80