

## RECOMMANDATIONS IMPORTANTES A LIRE POUR ACTIVER LES REMBOURSEMENTS ET EVITER LES REJETS

### Conditions générales :

- Le cadre réservé à l'adhérent doit être dûment renseigné.
- Le cadre réservé au médecin doit être renseigné par le praticien lui-même notamment la nature de la maladie.
- La validité de la feuille de soins est limitée à 3 mois à compter de la première consultation.
- L'entente préalable est exigée pour toute hospitalisation médicale, chirurgicale, soins dentaires spéciaux, extractions multiples, parodontie orthodontie, prothèses dentaires, prothèses auditives ou orthopédiques ainsi que pour tous les actes effectués en série.
- En cas d'accident, une déclaration précisant les causes et circonstances de l'accident est à joindre à la feuille de soins.

### Pharmacie :

- Les vignettes des médicaments doivent être obligatoirement jointes aux ordonnances.
- Pour les médicaments sans vignettes une facture de la pharmacie doit être jointe.

### Radiologie et Biologie :

- La facture ainsi qu'une copie des résultats des analyses ou du compte rendu (sous pli confidentiel) doivent être jointes à l'ordonnance médicale pour toute demande de remboursement.
- Un pli confidentiel du médecin prescripteur des analyses ou radios peut être demandé par le médecin conseil de la mutuelle.

### Optique :

- L'ordonnance du médecin prescripteur et la facture de l'opticien sont à joindre à la feuille de soins.

### Rééducation :

- L'entente préalable renseignée par le médecin prescripteur est exigée avant le début des séances de rééducations.
- Pour le remboursement, la facture et le calendrier des séances effectuées sont à joindre à la feuille de soins.

### Dentaire :

- En cas de prothèses ou de traitement canalaire, l'accord préalable renseigné sur la feuille de soins est obligatoire avant le début de traitement.
- La facture doit être jointe à la feuille de soins pour toute demande de remboursement.
- La radio-après soins est obligatoire en cas de prothèses ou de traitement canalaire.

### Maladie et Affection Longue Durée ALD et ALC :

- La déclaration de maladie chronique doit être renseignée par le médecin prescripteur et renouvelée tous les 6 mois.

### Adresses Mails utiles

- Reclamation : [contact@mupras.com](mailto:contact@mupras.com)
- Prise en charge : [pec@mupras.com](mailto:pec@mupras.com)
- Adhésion et changement de statut : [adhesion@mupras.com](mailto:adhesion@mupras.com)

La MUPRAS garantit le respect de la loi n° 09-08 relative à la protection des personnes physiques à l'égard du traitement des données à caractère personnel.

**MUPRAS** : Centre Allal Ben Abdellah - 6ème Etage Angle Rue Mohamed Fakir et Rue Allal Ben Abdellah - Quartier Casablanca 20000 - Tél. : 05 22 20 45 45 (LG) - Fax : 05 22 22 78 18 - [www.mupras.com](http://www.mupras.com)



## Déclaration de Maladie

N° W21-652218

☒ Maladie ☐ Dentaire ☐ Optique ☐ Autres

### Cadre réservé à l'adhérent (e)

Matricule : 5822 Société : 91371  
☐ Actif ☐ Pensionné(e) ☐ Autre :  
 Nom & Prénom : BOUATROUSS Rabie  
 Date de naissance : 17-07-65  
 Adresse :  
 Tél. : 066121500 Total des frais engagés : Dhs

### Cadre réservé au Médecin

Cachet du médecin :  
 Date de consultation :  
 Nom et prénom du malade : Bouatrous Rabie Age :  
 Lien de parenté : ☐ Lui-même ☐ Conjoint ☐ Enfant  
 Nature de la maladie :  
 En cas d'accident préciser les causes et circonstances :  
 Dans le cas où la maladie aurait un caractère confidentiel, communiquer les renseignements sous pli confidentiel à l'attention du médecin conseil de la Mutuelle.

J'atteste sur l'honneur l'exactitude des renseignements portés sur la présente déclaration. Je déclare avoir pris connaissance de la clause relative à la protection des données personnelles.

Fait à : Le :  
 Signature de l'adhérent(e) :

Autorisation CNDP N° : A/A-215/2019



RELEVÉ DES FRAIS ET HONORAIRES				
Dates des Actes	Natures des Actes	Nombre et Coefficient	Montant détaillé des Honoraires	Cachet et signature du Médecin attestant la réalité des actes
30/10/2021			3000	INP : 091130347
3/11/2021			5000	INP : 091130347

[illegible]

ANALYSES - RADIOGRAPHIES			
Cachet et signature du Laboratoire et du Radiologue	Date	Désignation des Coefficients	Montant des Honoraires
	01/11/04	BASSO IN 30	244,20

[illegible]

**RELEVÉ DES FRAIS ET HONORAIRES**

Le praticien est prié de préciser la dent traitée, l'acte pratiqué en indiquant la nature des soins.

**Important :**  
Veuillez joindre les radiographies en cas de prothèses ou de traitement canaux, ainsi que le bilan de l'ODF.

**Veuillez joindre les radiographies en cas de prothèses ou de traitement canalaire, ainsi que le bilan de l'ODF**

[illegible]

O.D.F PROTHESES DENTAIRES	DETERMINATION DU COEFFICIENT MASTICATOIRE		COEFFICIENT DES TRAVAUX
	<div style="display: flex; justify-content: space-between;"> <div style="text-align: center;"> <b>H</b>            25533412            00000000  <hr/>           00000000            35533411         </div> <div style="text-align: center;">           21433552            00000000  <hr/>           00000000            11433553         </div> </div> <div style="display: flex; justify-content: space-between; margin-top: 10px;"> <span><b>D</b></span> <span><b>G</b></span> </div> <div style="text-align: center; margin-top: 10px;"> <b>B</b> </div>		<input type="text"/>
	<b>(Création, remont, adjonction)</b> Fonctionnel, Thérapeutique, nécessaire à la profession		MONTANTS DES SOINS <input type="text"/>
	<input type="text"/>		DATE DU DEVIS <input type="text"/>
	<input type="text"/>		
	<input type="text"/>		
	<input type="text"/>		
	<input type="text"/>		
	<input type="text"/>		
	<input type="text"/>		
	<input type="text"/>		
		DATE DE L'EXECUTION <input type="text"/>	

VISA ET CACHET DU PRATICIEN ATTESTANT L'EXECUTION

Docteur Zineb SLAOUI DIOURI

ENDOCRINOLOGUE - DIABETOLOGUE  
NUTRITIONNISTE

Ex. Enseignante à la Faculté de  
Médecine de Casablanca  
Sur Rendez-vous

الدكتورة زينب السلاوي الديوري

اختصاصية في أمراض الغدد والسكري  
أستاذة سابقا بكلية الطب بالدار البيضاء

بالموعد



Casablanca, le : 30/10/2018 : الدار البيضاء، في :

11m = 800 mg/l  
Dr. Zineb SLAOUI DIOURI  
ENDOCRINOLOGUE - DIABETOLOGUE  
NUTRITIONNISTE  
40, Angle Rue des Hôpitaux et Rue  
Dubreuil - Casablanca  
Tél: 05 22 20 23 45 / 05 22 48 27 75

Glycémie à jeun

HbA1c

Cholestérol total

LDL HDL

Triglycérides

QOT GPT GOT PAL

Uré créatinine

urée urique

25-OH vit D vit B

TSHUS Calcémie

NFS VS C.R.P

CENTRE DE BIOLOGIE  
DES HÔPITAUX \* CBH\*  
3 Rue du Colonel Gros - Casablanca  
Tél: 05 22 20 35 35 / 05 22 27 66 74  
Fax: 05 22 20 35 15

Docteur Zineb SLAOUI DIOURI  
ENDOCRINOLOGUE - DIABETOLOGUE  
NUTRITIONNISTE  
40, Angle Rue des Hôpitaux et Rue  
Dubreuil - Casablanca  
Tél: 05 22 20 23 45 / 05 22 48 27 75



**LABORATOIRE CENTRE DE BIOLOGIE DES HÔPITAUX CBH**  
**3, rue du Colonel Gros (Caïd Najem) Quartier des Hôpitaux 20100 Casablanca**

Tél : 05.22.20.35.35/05.22.27.66.74

Fax : 05.22.20.35.15

Patente : 36332437

I.F. : 40288423

CNSS : 8036726

N° ICE : 0017 10887 0000 70

Code INPE: 093062362.



**FACTURE No : 171126**

Casablanca, le : 01/11/2021

Analyses effectuées le .. : 01/11/21 à 18h38  
Sur prescription du ..... : Dr SLAOUI DIOURI Zineb

Identité Patient ..... : **Mme BOUATROUS RABIAA**  
Code Patient ..... : **7040**

**BILAN :**

1 NFP	NUMERATION FORMULE PLAQUETTES	B	80
2 VS	VITESSE DE SEDIMENTATION	HN	30
3 CRP	CRP	B	100
4 ASAT	ASAT (TGO)	B	50
5 ALAT	ALAT (GPT)	B	50
6 GGT	GAMMA G.T.	B	50
7 PAL	PHOSPHATASES ALCALINES	B	50
8 EAL	EXPLORATION DES ANOMALIES LIPIDIQUES	B	220
9 ACUR	ACIDE URIQUE	B	30
10 CA	CALCIUM	B	30
11 U	UREE PLASMATIQUE	B	30
12 CR	CREATININE PLASMATIQUE	B	30
13 GLY	GLYCEMIE A JEUN	B	30
14 HBA1	HEMOGLOBINE GLYQUEE HBA1-C	B	100
15 TSH	TSH US ULTRA-SENSIBLE	B	250
16 VITD	VITAMINE D (25 OH VIT D3)	B	450

**TOTAL B : 1550**

**TOTAL HN : 30**

**0**

**MONTANT : 2142,20 DH**

**Arrêtée la présente facture à la somme de : 2142,20 DH**

Dr **Maria BENKIRAN**  
Pharmacien Biologiste  
**CENTRE DE BIOLOGIE**  
**DES HOPITAUX « CBH »**  
Centre d'Analyses Biologiques  
Tél: 05 22 20 35 35 / 05 22 27 66 74  
Fax: 05 22 20 35 15



- Analyses Médicales
- Biologie Spécialisée
- Procréation Médicalement Assistée

EXAMEN du : 01/11/21 à 18h38

Edité le : 02/11/21 à 19h24

Mme BOUATROUS RABIAA

Patient 7040

Né(e) le 17/07/1961

Dr. SLAOUI DIOURI Zineb

Page : 1 / 12

Prélevé par le Laboratoire

## HEMATOLOGIE

### NUMERATION FORMULE SANGUINE

(Technique Cytométrie de Flux sur SYSMEX XT 4000 i)

		NORMES	ANTECEDENTS
HEMATIES.....	4,54	M/mm3 (4.0 à 5.3)	01/12/15 : 4,67
Hémoglobine.....	14,3	g/dL (12.5 à 15.5)	01/12/15 : 13,9
Hématocrite.....	41,0 %	(37 à 46)	01/12/15 : 41,3
V.G.M.....	90,3	fl (80 à 95)	01/12/15 : 88,4
T.G.M.H.....	31,5	pg (28 à 32)	01/12/15 : 29,8
C.G.M.H.....	34,9	% (30 à 35)	01/12/15 : 33,7
LEUCOCYTES.....	9 330	/mm3 (4000 à 10000)	01/12/15 : 5 760
Polynucléaires neutrophiles..	60,6	% (40 à 75)	01/12/15 : 51,9
soit...	5 654	/mm3 (2000 à 7500)	01/12/15 : 36,8
Lymphocytes.....	30,9	% (20 à 45)	01/12/15 : 9,2
soit...	2 883	/mm3 (1500 à 4000)	01/12/15 : 1,6
Monocytes.....	6,8	% (2 à 8)	01/12/15 : 0,5
soit...	634	/mm3 (200 à 800)	01/12/15 : 10,5
Polynucléaires éosinophiles..	1,1	% (1 à 4)	
soit...	103	/mm3 (100 à 600)	
Polynucléaires basophiles....	0,6	% (0 à 1)	
soit...	56	/mm3 (0 à 150)	
PLAQUETTES.....	220	Mille/mm3 (150 à 450)	01/12/15 : 235
Volume Plaquettaire Moyen ...	9,8	fL (N : 11.5 à 14.5)	01/12/15 : 10,5

Dr MALIKA BENKIRAN

Dr MALIKA BENKIRAN  
Pharmacien Biologiste  
CENTRE DE BIOLOGIE  
DES HÔPITAUX - CASABLANCA  
3, Rue du Colonel GROS - 20 360 CASABLANCA  
Tél: 05 22 20 35 35 - 05 22 49 06 65  
Fax: 05 22 20 35 15



EXAMEN du : 01/11/21 à 18h38

Edité le : 02/11/21 à 19h24

Mme BOUATROUS RABIAA

Patient 7040 Né(e) le 17/07/1961

Dr. SLAOUI DIOURI Zineb

Page : 2 / 12

Prélevé par le Laboratoire

**VS : VITESSE DE SEDIMENTATION**

(Technique sur VES STATIC de ALL DIAG)

VS 1<sup>o</sup> HEURE ..... 38

(N : < 35)

25/02/15 : 17

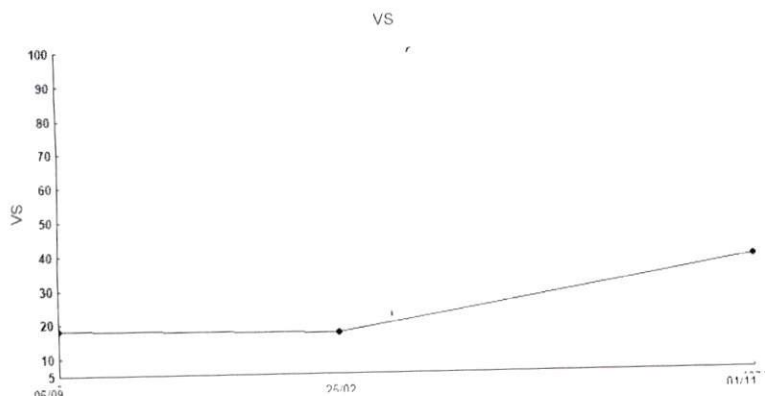

**BIOCHIMIE**

NORMES

ANTECEDENTS

**C.R.P. us : PROTEINE C-REACTIVE ULTRA-SENSIBLE**

(Technique Immunoturbidimétrique sur COBAS 6000 - ROCHE)

C.R.P us ..... 5,55 mg/L (< 6.0)

25/02/15 : 2,76

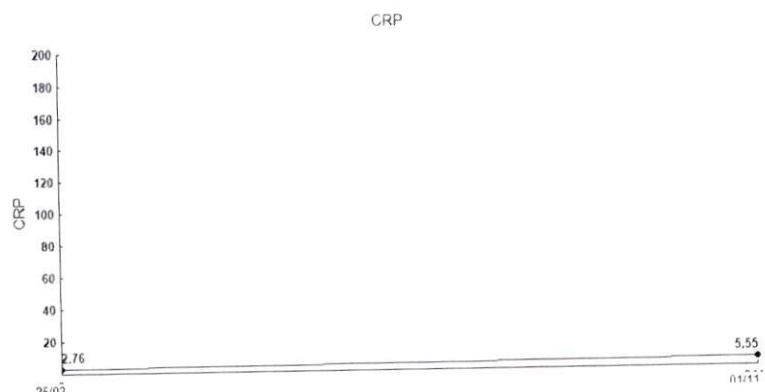

Dr MALIKA BENKIRAN

**CENTRE DE BIOLOGIE  
DES HÔPITAUX \* CBH\***  
3, Rue du Colonel GROS - Casablanca  
Tél: 05 22 20 35 35 / 05 22 27 66 74  
Tél: 05 22 20 35 35 / 05 22 27 66 74



- Analyses Médicales
- Biologie Spécialisée
- Procréation Médicalement Assistée

EXAMEN du : 01/11/21 à 18h38

Edité le : 02/11/21 à 19h24

Mme BOUATROUS RABIAA

Patient 7040 Né(e) le 17/07/1961

Dr. SLAUI DIOURI Zineb

Page : 3 / 12

Prélevé par le Laboratoire  
01/11/21

Remarques

**La Procalcitonine (P.C.T) est disponible, elle permet :**

- 1-Diagnostic précoce de l'infection bactérienne systémique, du sepsis et de la défaillance multi-viscérale.
- 2-Indication de la sévérité et du pronostic de l'infection.
- 3-Diagnostic différentiel entre infection bactérienne et infection virale.
- 4-Diagnostic différentiel entre infection systémique et maladie inflammatoire aigüe.
- 5-Surveillance de la survenue d'infection chez les patients à haut risque (transplantés, immunosuppression, ....).

L'Interleukine-6 (IL-6) est également disponible en routine.

**ENZYMOLOGIE**

**ASAT (GOT) : ASPARTATE AMINO TRANSFERASES**

(Enzymologie selon IFCC 37°C sur COBAS 6000 - ROCHE)  
ASAT ..... 20 UI/L (N : < 32)

01/12/15 : 16

**ALAT (GPT) : ALANINE AMINO TRANSFERASES**

(Enzymologie selon IFCC 37°C sur COBAS 6000 - ROCHE)  
ALAT ..... 9 UI/L (N : < 31)

01/12/15 : 11

**G.G.T. : GAMMA GLUTAMYL TRANSFERASE**

(Enzymologie selon IFCC 37°C sur COBAS 6000 - ROCHE)  
G.G.T. .... 18 UI/L (N : 13 à 60)

**PAL : PHOSPHATASES ALCAINES**

(Enzymologie selon IFCC 37°C sur COBAS 6000 - ROCHE)  
PAL ..... 97 UI/L (N : 53 à 141)

Dr MALIKA BENKIRAN

**CENTRE DE BIOLOGIE  
DES HÔPITAUX - CBH**  
3, Rue du Colonel GROS - Casablanca  
Tél: 05 22 20 35 35 - 05 22 20 35 45  
Fax: 05 22 20 35 45



- Analyses Médicales
- Biologie Spécialisée
- Procréation Médicalement Assistée

EXAMEN du : 01/11/21 à 18h38

Edité le : 02/11/21 à 19h24

Mme BOUATROUS RABIAA

Patient 7040 Né(e) le 17/07/1961

Dr. SLAUI DIOURI Zineb

Page : 4 / 12

Prélevé par le Laboratoire

## EXPLORATION DES ANOMALIES LIPIDIQUES

NORMES

ANTECEDENTS

(Méthode colorimétrique enzymatique sur COBAS 6000 - ROCHE)

CHOLESTEROL TOTAL ..... 2,54 g/L (N : < 2.0)  
6,55 mmol/L

01/12/15 : 2,17

DOSAGE DU CHOLESTEROL TOTAL

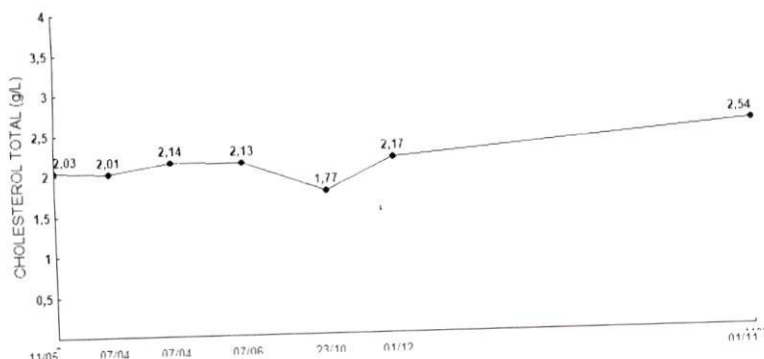

CHOLESTEROL HDL ..... 0,70 g/L  
1,81 mmol/L

01/12/15 : 0,58

-HDL < 0.40 facteur de risque cardio-vasculaire  
-HDL > 0.60 facteur de protection

RAPPORT CHOLESTEROL / HDL .. 3,63 (N : < 4.90)

01/12/15 : 3,74

Dr MALIKA BENKIRAN

Dr Malika BENKIRAN  
Pharmacien Biologiste  
Centre de Biologie des Hôpitaux Casablanca  
Tél: 05 22 20 35 35 - 06 62 38 03 39

**CENTRE DE BIOLOGIE  
DES HÔPITAUX « CBH »**  
3, Rue du Colonel Gros - Casablanca  
Tél: 05 22 20 35 35 / 05 22 27 66 74  
Fax: 05 22 20 35 15



EXAMEN du : 01/11/21 à 18h38

Edité le : 02/11/21 à 19h24

Mme BOUATROUS RABIAA

Patient 7040 Né(e) le 17/07/1961

Dr. SLAOUI DIOURI Zineb

Page : 5 / 12

Prélevé par le Laboratoire  
01/11/21

CHOLESTEROL LDL ..... **1,60** g/L (N : < 1.60) 01/12/15 : 1,33  
4,13 mmol/L

**Recommandations de l'AFSSAPS 2005**

Résultats à interpréter en fonction du nombre de facteurs de risque (FR) et des objectifs thérapeutiques cités ci-dessous.

**Prévention primaire**

- Absence de risque cardio-vasculaire LDL < 2.20 g/L
- 1 facteur de risque cardio-vasculaire LDL < 1,60 g/L
- 2 facteurs de risque cardio-vasculaire LDL < 1,60 g/L
- 3 ou plus facteurs de risque cardio-vasculaire LDL < 1,30 g/L

**Prévention secondaire**

- Haut risque cardio-vasc (maladie coronaire patente) LDL < 1,00 g/L

**Facteurs de risque possibles**

- HTA, tabagisme, âge, diabète type II, antécédents coronariens

TRIGLYCERIDES ..... 0,83 g/L (N : < 1.60) 01/12/15 : 0,60  
0,95 mmol/L

DOSAGE DES TRIGLYCERIDES

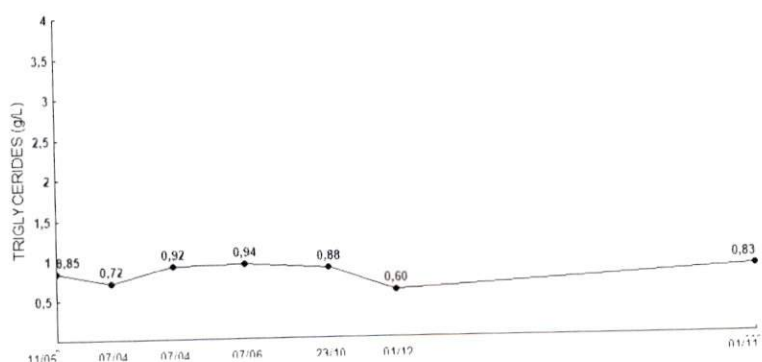

Aspect du sérum ..... Limpide

Dr MALIKA BENKIRAN

Dr Malika BENKIRAN  
Pharmacien Biologiste  
Centre de Biologie des Hôpitaux Casablanca  
3, Rue du Colonel Gros - Casablanca  
Tél: 05 22 20 35 35 / 05 22 27 66 74  
Fax: 05 22 20 35 15

EXAMEN du : 01/11/21 à 18h38

Edité le : 02/11/21 à 19h24

Mme BOUATROUS RABIAA

Patient 7040 Né(e) le 17/07/1961

Dr. SLAOUI DIOURI Zineb

Page : 6 / 12

Prélevé par le Laboratoire

## BIOCHIMIE

NORMES

ANTECEDENTS

ACIDE URIQUE ..... 69 mg/L (N : 24 à 57)  
414  $\mu$ mol/L  
(Enzymologie avec uricase sur COBAS 6000 - ROCHE)

## IONOGRAMME SANGUIN

NORMES

ANTECEDENTS

CALCIUM ..... 97,50 mg/L (N : 88 à 102)  
2,44 mmol/L  
(Méthode Schwarzenback à l'o-CPC sur COBAS 6000 - ROCHE)

01/12/15 : 91,10

UREE ..... 0,20 g/L (N : 0.15 à 0.50)  
3,32 mmol/L  
(Méthode cinétique en 2 points sur COBAS 6000 - ROCHE)

23/10/14 : 0,22

CREATININE ..... 10,39 mg/L (N : 5.1 à 9.5)  
91,43  $\mu$ mol/L  
(Réaction enzymatique, standardisée ID/MS sur COBAS 6000 - ROCHE)

23/10/14 : 8,68

Dr MALIKA BENKIRAN

Dr Malika BENKIRAN  
Pharmacien Biologiste  
Centre de Biologie des Hôpitaux Casablanca  
Tél: 0522 20 35 35 - 0662 38 03 39

**CENTRE DE BIOLOGIE  
DES HÔPITAUX « CBH »**  
3, Rue du Colonel Gros - Casablanca  
Tél: 05 22 20 35 35 / 05 22 27 66 74  
Fax: 05 22 20 35 15



EXAMEN du : 01/11/21 à 18h38

Edité le : 02/11/21 à 19h24

Mme BOUATROUS RABIAA

Patient 7040 Né(e) le 17/07/1961

Dr. SLAUI DIOURI Zineb

Page : 7 / 12

Prélevé par le Laboratoire  
01/11/21

ESTIMATION DE LA CLAIRANCE DE LA CREATININE PAR LA FORMULE DE CKD-EPI  
(CKD-EPI : Chronic Kidney Disease - Epidemiology)

FORMULE DE CKD-EPI ..... 59 mL/min/1.73m

Recommandations selon Clinical Practice Guideline KDIGO 2012

Les Valeurs Normales rapportées à la surface corporelle  
d'un Adulte (SC : 1.73 m<sup>2</sup>) :

STADE CKD-EPI	RESULTAT (mL/min/1.73m <sup>2</sup> )
I	>ou= 90
II	60-89
III	30-59
IV	15-29
V	< 15

Les formules d'estimation ne remplacent pas la mesure du DFG  
par méthode de référence et ne sont pas validées pour :

- les patients de type non caucasiens
- les patients âgés de plus de 75 ans
- les patients de poids extrême ou dont la masse musculaire est élevée ou faible
- les patients dénutris ou ayant une alimentation pauvre en protéines animales

Dr MALIKA BENKIRAN

Dr Malika BENKIRAN  
Pharmacien Biologiste  
Centre de Biologie des Hôpitaux Casablanca  
Tél: 05 22 20 35 35 - 06 62 38 03 39

**CENTRE DE BIOLOGIE  
DES HÔPITAUX « CBH »**  
3, Rue du Colonel Gros - Casablanca  
Tél: 05 22 20 35 35 / 05 22 27 66 74  
Fax: 05 22 20 35 15

3, rue Caïd Najem ex Colonel GROS, Quartier des Hôpitaux - 20 360 CASABLANCA

Tél.: 05 22 20 35 35 - 05 22 49 06 65 - 05 20 99 99 44 - 06 61 75 52 65

E-mail: cbhmaroc@yahoo.fr - Site web: www.cbh.ma

EXAMEN du : 01/11/21 à 18h38

Edité le : 02/11/21 à 19h24

Mme BOUATROUS RABIAA

Patient 7040 Né(e) le 17/07/1961

Dr. SLAOUI DIOURI Zineb

Page : 8 / 12

Prélevé par le Laboratoire

## BIOCHIMIE

NORMES

ANTECEDENTS

GLYCÉMIE A JEUN ..... 0,98 g/L (N : 0.70 à 1.10)  
5,44 mmol/L

01/12/15 : 0,97

(Méthode enzymatique à l'Hexokinase sur COBAS 6000 - ROCHE)

### Consensus :

0.6 à 1.1 g/L : Glycémie à jeûn  
1.10 à 1.26 g/L : Diminution de la tolérance au glucose  
> 1.26 g/L : DIABETE (observé sur 2 prélèvements distincts)

GLYCÉMIE A JEUN

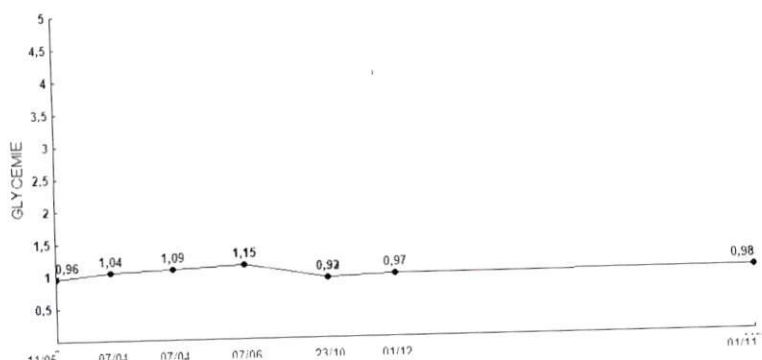

Dr MALIKA BENKIRAN

Dr MALIKA BENKIRAN  
Pharmacien Biologiste  
Centre de Biologie des Hôpitaux Casablanca  
Tél: 05 22 20 35 35 - 06 62 38 03 39

**CENTRE DE BIOLOGIE  
DES HÔPITAUX « CBH »**  
3, Rue du Colonel Gros - Casablanca  
Tél: 05 22 20 35 35 / 05 22 27 66 74  
Fax: 05 22 20 35 15





- Analyses Médicales
- Biologie Spécialisée
- Procréation Médicalement Assistée

EXAMEN du : 01/11/21 à 18h38

Edité le : 02/11/21 à 19h24

Mme BOUATROUS RABIAA

Patient 7040 Né(e) le 17/07/1961

Dr. SLAOUI DIOURI Zineb

Page : 9 / 12

Prélevé par le Laboratoire  
01/11/21

DOSAGE DE L'HEMOGLOBINE GLYQUEE HBA1c (FRACTION A1c)  
(Dosage par HPLC sur automate D10 de BIO-RAD)

HBA1c ..... 6,0 %

Interprétation des résultats selon la standardisation du NGSP :

- HBA1c entre 4.0 et 6.0 % : intervalle non diabétique
- HBA1c inférieur à 6.5 % : excellent équilibre glycémique (DNID type 2)
- HBA1c inférieur à 7.0 % : excellent équilibre glycémique (DID type 1)
- HBA1c entre 7.0 et 8.0 % : bon équilibre glycémique
- HBA1c supérieur à 8.0 % : action corrective suggérée

Remarque :

Le dosage de l'HBA1C est réservé au suivi de l'équilibre glycémique chez les diabétiques.

Dr MALIKA BENKIRAN

Dr MALIKA BENKIRAN  
Pharmacien Biologiste  
Centre de Biologie des Hôpitaux Casablanca  
Tél: 0522 20 35 35 - 0662 38 03 39

CENTRE DE BIOLOGIE  
DES HÔPITAUX « CBH »  
3, Rue du Colonel Gros - Casablanca  
Tél: 05 22 20 35 35 / 05 22 27 66 74  
Fax: 05 22 20 35 15

EXAMEN du : 01/11/21 à 18h38

Edité le : 02/11/21 à 19h24

Mme BOUATROUS RABIAA

Patient 7040 Né(e) le 17/07/1961

Dr. SLAUI DIOURI Zineb

Page : 10 / 12

Prélevé par le Laboratoire

Rapport de patient

Bio-Rad DATE : 02/11/2021  
D-10 HEURE : 13:51  
N° Série: #DJ6L052606 Version Logiciel : 4.20-2  
Id. de l'échantillon : 10111099  
Date d'injection : 02/11/2021 13:49  
N° d'injection : 1 Méthode : HbA1c  
N° de portoir : --- Position du portoir : 1

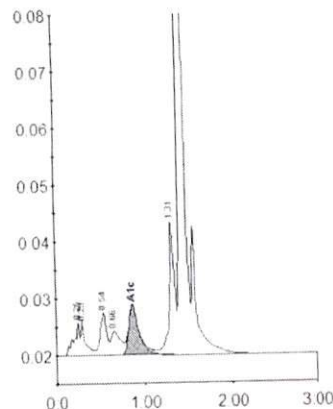

Table des pics - ID : 10111099

Pic	Tps.Ret	Hauteur	Aire	% Aire
A1b	0.25	6014	25805	1.6
Unknown	0.29	6149	23897	1.4
F	0.54	7522	39447	2.4
LA1c/CHb-1	0.66	4202	30461	1.8
A1c	0.87	8773	71561	6.0
P3	1.31	23976	99850	6.0
A0	1.42	573843	1368952	82.5
Aire totale : 1659974				

Concentration	%
A1c	6.0

Dr MALIKA BENKIRAN

**CENTRE DE BIOLOGIE  
DES HÔPITAUX CBH**  
Pharmacien Biologiste  
Centre de Biologie des Hôpitaux Casablanca  
3, Rue du Colonel GROS - 20 360 CASABLANCA  
Tél: 05 22 20 35 35 / 05 22 20 35 35  
Fax: 05 22 20 35 15

Urgences - 24 / 24 - 7 / 7 06 61 75 52 65



stationnement  
assuré

3, rue Caïd Najem ex Colonel GROS, Quartier des Hôpitaux - 20 360 CASABLANCA

Tél.: 05 22 20 35 35 - 05 22 49 06 65 - 05 20 99 99 44 - 06 61 75 52 65

E-mail : cbhmaroc@yahoo.fr - Site web : www.cbh.ma



- Analyses Médicales
- Biologie Spécialisée
- Procréation Médicalement Assistée

EXAMEN du : 01/11/21 à 18h38

Edité le : 02/11/21 à 19h24

Mme BOUATROUS RABIAA

Patient 7040 Né(e) le 17/07/1961

Dr. SLAOUI DIOURI Zineb

Page : 11 / 12

Prélevé par le Laboratoire  
01/11/21

## BILAN THYROIDIEN

NORMES

ANTECEDENTS

**T.S.H. us : THYREOSTIMULINE ULTRA-SENSIBLE 3G**  
(Technique Chimiluminescence COBAS 6000 - ROCHE)

T.S.H us ..... 2,220

mUI/L (N : 0.27 à 4.20)

23/10/14 : 1,880

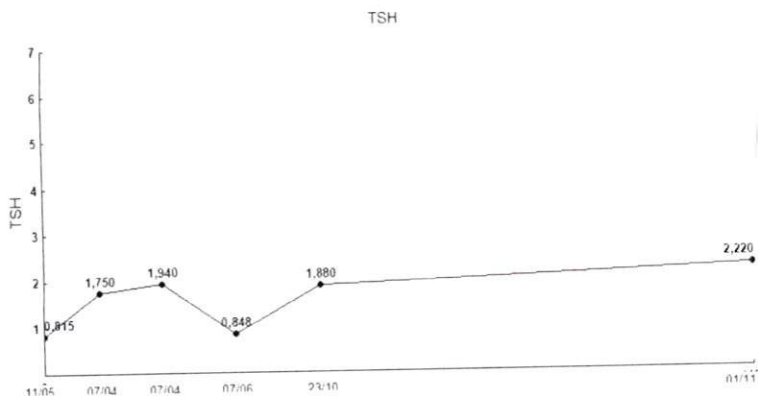

Dr MALIKA BENKIRAN

Dr MALIKA BENKIRAN  
Pharmacien Biologiste  
Centre de Biologie des Hôpitaux Casablanca  
Tél: 05 22 20 35 35 - 0662 38 03 39

**CENTRE DE BIOLOGIE  
DES HÔPITAUX « CBH »**  
3, Rue du Colonel Gros - Casablanca  
Tél: 05 22 20 35 35 / 05 22 27 66 74  
Fax: 05 22 20 35 15

- Analyses Médicales
- Biologie Spécialisée
- Procréation Médicalement Assistée

EXAMEN du : 01/11/21 à 18h38

Edité le : 02/11/21 à 19h24

Mme BOUATROUS RABIAA

Patient 7040 Né(e) le 17/07/1961

Dr. SLAOUI DIOURI Zineb

Page : 12 / 12

Prélevé par le Laboratoire

## VITAMINOLOGIE

NORMES

ANTECEDENTS

### DOSAGE DE LA VITAMINE D

(Technique Immunoenzymatique sur ACCESS Beckman Coulter)

VITAMINE D ..... 23,51 ng/mL (N : 30 à 80) 01/12/15 : 16,30

Les données de la littérature actuelle suggèrent les intervalles suivants :

<	à	5 ng/mL	:	déficit profond
5	à	10 ng/mL	:	déficit modéré
10	à	30 ng/mL	:	niveau insuffisant
30	à	80 ng/mL	:	niveau suffisant
>	à	100 ng/mL	:	toxicité

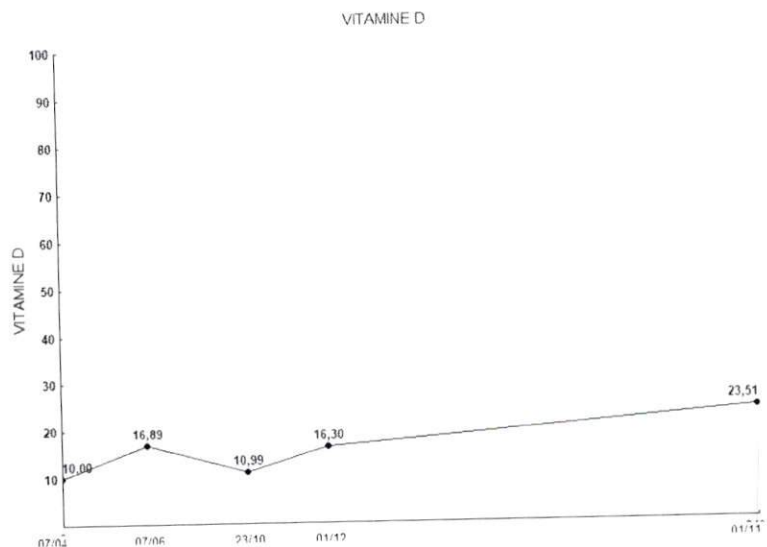

Dr MALIKA BENKIRAN

**CENTRE DE BIOLOGIE  
DES HÔPITAUX « CBH »**  
3, Rue du Colonel Gros - Casablanca  
Tél: 05 22 20 35 35 / 05 22 49 06 65  
Fax: 05 22 20 35 35 - 06 62 38 03 39  
Dr Malika BENKIRAN  
Pharmacien Biologiste