

RECOMMANDATIONS IMPORTANTES A LIRE POUR ACTIVER LES REMBOURSEMENTS ET EVITER LES REJETS

Conditions générales :

Le cadre réservé à l'adhérent doit être dûment renseigné.
Le cadre réservé au médecin doit être renseigné par le praticien lui-même notamment la nature de la maladie.
La validité de la feuille de soins est limitée à 3 mois à compter de la première consultation.
L'entente préalable est exigée pour toute hospitalisation médicale, chirurgicale, soins dentaires spéciaux, extractions multiples, parodontie orthodontie, prothèses dentaires, prothèses auditives ou orthopédiques ainsi que pour tous les actes effectués en série.
En cas d'accident, une déclaration précisant les causes et circonstances de l'accident est à joindre à la feuille de soins.

Pharmacie :

Les vignettes des médicaments doivent être obligatoirement jointes aux ordonnances.
Pour les médicaments sans vignettes une facture de la pharmacie doit être jointe.

Diagnostique et Biologie :

La facture ainsi qu'une copie des résultats des analyses ou du compte rendu (sous pli confidentiel) doivent être jointes à l'ordonnance médicale pour toute demande de remboursement.
Un pli confidentiel du médecin prescripteur des analyses ou radios peut être demandé par le médecin conseil de la mutuelle.

Optique :

L'ordonnance du médecin prescripteur et la facture de l'opticien sont à joindre à la feuille de soins.

Rééducation :

L'entente préalable renseignée par le médecin prescripteur est exigée avant le début des séances de rééducations.
Pour le remboursement, la facture et le calendrier des séances effectuées sont à joindre à la feuille de soins.

Dentaire :

En cas de prothèses ou de traitement canaux, l'accord préalable renseigné sur la feuille de soins est obligatoire avant le début de traitement.
La facture doit être jointe à la feuille de soins pour toute demande de remboursement.
La radio-après soins est obligatoire en cas de prothèses ou de traitement canaux.

Maladie et Affection Longue Durée ALD et ALC :

La déclaration de maladie chronique doit être renseignée par le médecin prescripteur et renouvelée tous les 6 mois.

Adresses Mails utiles

Réclamation : contact@mupras.com
Prise en charge : pec@mupras.com
Adhésion et changement de statut : adhesion@mupras.com

La MUPRAS garantit le respect de la loi n° 09-08 relative à la protection des personnes physiques à l'égard du traitement des données à caractère personnel.

MUPRAS : Centre Allal Ben Abdellah - 6ème Etage Angle Rue Mohamed Fakir et Rue Allal Ben Abdellah - Quartier de l'Horloge Casablanca 20000 - Tél. : 05 22 20 45 45 (LG) - Fax : 05 22 22 78 18 - www.mupras.com



Déclaration de Maladie

N° P19- 061810

☒ Maladie

☐ Dentaire

☐ Optique

☐ Autres

Cadre réservé à l'adhérent (e)

Matricule : 1736 Société : Royal Air MAROC
☐ Actif ☒ Pensionné(e) ☐ Autre :
Nom & Prénom : KOTNI Ahmed
Date de naissance : 01-01-1952
Adresse : LOT DAHA Rue 1 N° 36 QI BERNARD CASABLANCA
Tél : 0672150702 Total des frais engagés : 659,70 Dhs

Cadre réservé au Médecin

Cachet du médecin :

Docteur Abdoulaye POITEB
CARDIOLOGUE
94, Rue El Araâr (Ex. Gay Lussac)
Mers Sultan - Casablanca
Tél. 0522 48 37 91 / 43 98

Date de consultation : 07 Oct 2021
Nom et prénom du malade : KOTNI KHAADIJA Age : 1958
Lien de parenté : ☐ Lui-même ☒ Conjoint ☐ Enfant
Nature de la maladie : HSA / Douleur thoracique

En cas d'accident préciser les causes et circonstances

Dans le cas où la maladie aurait un caractère confidentiel, communiquer les renseignements sous pli confidentiel à l'attention du médecin conseil de la Mutuelle.

J'atteste sur l'honneur l'exactitude des renseignements portés sur la présente déclaration. Je déclare avoir pris connaissance de la clause relative à la protection des données personnelles.

Fait à : Casablanca Le : 02/11/2021
Signature de l'adhérent(e) : [Signature]

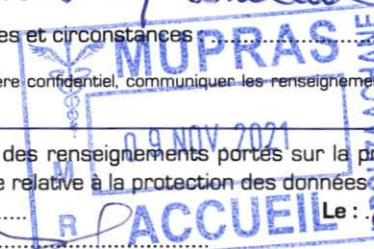

RELEVÉ DES FRAIS ET HONORAIRES

Dates des Actes	Natures des Actes	Nombre et Coefficient	Montant détaillé des Honoraires	Cachet et signature du Médecin attestant le Paiement des Actes
	60 + 126		30900	<p>Docteur Abdelhak MOUTEB</p> <p>CARDIOLOGUE</p> <p>94, Rue ENNAÏR (Ex. Gay Lussac)</p> <p>Mers Sultan - Casablanca</p> <p>Tél: 0522 68 27 91 / 63 58</p>

EXECUTION DES ORDONNANCES

Cachet du Pharmacien ou du Fournisseur	Date	Montant de la Facture
Pharmacie HAY KARAM	02/10/21	159,70

ANALYSES - RADIOGRAPHIES

Cachet et signature du Laboratoire et du Radiologue	Date	Désignation des Coefficients	Montant des Honoraires
RADIOLOGIE OEDIPAL	25/10/21	217	200 DHS

AUXILIAIRES MEDICAUX

Cachet et signature du Praticien	Date des Soins	Nombre				Montant détaillé des Honoraires
		A M	P C	I M	I V	

RELEVÉ DES FRAIS ET HONORAIRES

Le praticien est prié de préciser la dent traitée, l'acte pratiqué en indiquant la nature des soins.

Important :

Veillez joindre les radiographies en cas de prothèses ou de traitement canalaires, ainsi que le bilan de

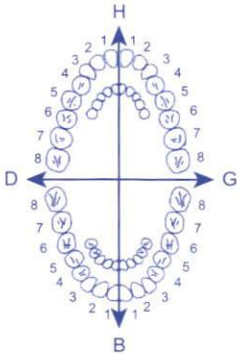
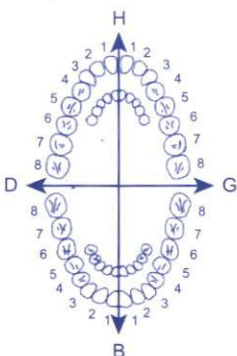
SOINS DENTAIRES	Dents Traitées	Nature des Soins	Coefficient															
				COEFFICIENT DES TRAVAUX														
				MONTANTS DES SOINS														
				DEBUT D'EXECUTION														
				FIN D'EXECUTION														
O.D.F PROTHESES DENTAIRES	DETERMINATION DU COEFFICIENT MASTICATOIRE																	
	<table border="1"> <tr> <td>H</td> <td></td> </tr> <tr> <td>25533412</td> <td>21433552</td> </tr> <tr> <td>00000000</td> <td>00000000</td> </tr> <tr> <td>D</td> <td>G</td> </tr> <tr> <td>00000000</td> <td>00000000</td> </tr> <tr> <td>35533411</td> <td>11433553</td> </tr> <tr> <td>B</td> <td></td> </tr> </table>		H		25533412	21433552	00000000	00000000	D	G	00000000	00000000	35533411	11433553	B			COEFFICIENT DES TRAVAUX
	H																	
	25533412	21433552																
	00000000	00000000																
	D	G																
	00000000	00000000																
	35533411	11433553																
	B																	
				MONTANTS DES SOINS														
	[Création, remont, adjonction]																	
Fonctionnel, Thérapeutique, nécessaire à la profession																		
			DATE DU DEVIS															
			DATE DE L'EXECUTION															

VISA ET CACHET DU PRATICIEN ATTESTANT LE DEVIS

VISA ET CACHET DU PRATICIEN ATTESTANT L'EXECUTION

CABINET DE CONSULTATION ET D'EXPLORATIONS CARDIO-VASCULAIRES

عيادة تشخيص واستكشاف أمراض القلب والشرائين

DOCTEUR ABDELMOUJIB DOUIEB

CARDIOLOGUE

DIPLOMÉ DE L'UNIVERSITÉ DE LYON (FRANCE)
DIPLOMÉ EN ECHOGRAPHIE ET DOPPLER CARDIAQUE
ANCIEN MÉDECIN AU CHU DE LAUSANNE (SUISSE)
MEMBRE DE LA SOCIÉTÉ FRANÇAISE DE CARDIOLOGIE

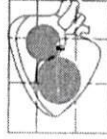

الدكتور عبد المجيب الذويب

عضو بالجمعية الفرنسية لأمراض القلب
طبيب سابق بالمستشفى الجامعي بلوزان (سويسرا)
دبلوم فحص القلب بالصدى
خريج كلية الطب بليون (فرنسا)
اقتصاصي في أمراض القلب و الشرايين

Casablanca le :07.10.2021

Kotni khadija

95,00

Xedilol 25 : 1 cp le matin

27,70

Cardioaspirine : 1 cp le midi

37,00

Douxol : 1 cp trois fois par jour

T = 159,70

Pharmacie HAY KARAM CASA
98, Bis Av. C Hay Karam
O.I. Sidi Bemoussi - Casa
Tél: 0522 45 93 82
INPE : 092031046

Docteur Abdelmoujib DOUIEB
CARDIOLOGUE
94, Rue El Araar (Ex. Gay Lussac)
Mers Sultan - Casablanca
Tél: 0522 48 37 91 / 63 58

3 mois

94. RUE AL ARAAR (ENTRE RONDDPOINT MERSULTAN ET ALPHA 55) - CASABLANCA
TEL : 05.22.48.37.91 ET 05.22.48.63.58
LUNDI Á VENDREDI SUR RDV UNIQUEMENT : DE 9H30 Á 12H30 ET DE 15H30 Á 18H30

URGENCE : CI INIHIIF FRANCEVII I F





الفحص بالأشعة واد المخازن Radiologie Oued EL MAKHAZINE

Dr. Khalid BERRADA SOUNNI

Lauréat de la Faculté de Médecine
de Montpellier

الدكتور خالد بريدة السونني

خريج كلية الطب
بمونبليي

IRM

SCANNER SPIRALE
CORPS ENTIER - 3D
Multi-barrettes

DENTA-SCANNER

RADIOLOGIE
Conventionnelle
Numérisée

RACHIS ENTIER
Numérisée

GONOMETRIE
Numérisée

ECHOGRAPHIE
pluridisciplinaire

ECHOGRAPHIE
Doppler couleur

MAMMOGRAPHIE
Tomosynthèse

OSTEO-DENSITO
Biphotonique

PANORAMIQUE
DENTAIRE
Numérisée

TELERADIO A 4 M
Numérisée

CONE BEAM

RADIO - PHOTO

CASA LE : 25.10.2021

NOM : OUMALEK KHADIJA

DR :

RX : POU MON DE FACE

- ❖ La transparence parenchymateuse est normale.
- ❖ Les cils de sac costo-diaphragmatiques sont libres.
- ❖ La silhouette cardio-médiastinale est respectée.

**CONFRATERNELLEMENT
DR. BERRADA SOUNNI. K.**

RADIOLOGIE OUED EL MAKHAZINE
Casablanca



الفحص بالأشعة واد المخازن Radiologie Oued El Makhazine

Dr. Khalid BERRADA SOUNNI

Lauréat de la Faculté de Médecine
de Montpellier

الدكتور خالد براءة السونني

خريج كلية الطب
بمونبيلي

CASABLANCA ,LE : 25/10/2021

I.R.M

EXONEREE DE LA TVA

SCANNER SPIRALE
CORPS ENTIER - 3D
Multi-barrettes

Facture N°: FA21/8218

OUMALEK KHADIJA EP KOTNI

ICE :

DENTA-SCANNER

REF.NN.

RADIOLOGIE
Conventionnelle
Numérisée

RACHIS ENTIER
Numérisée

GONOMETRIE
Numérisée

ECHOGRAPHIE
pluridisciplinaire

ECHOGRAPHIE
Doppler couleur

MAMMOGRAPHIE
Tomosynthese

OSTEO-DENSITO
Biphotonique

PANORAMIQUE
DENTAIRE
Numérisée

TELERADIO A 4 M
Numérisée

CONE BEAM

RADIO PHOTO

Désignation	Quantité	P.U	Montant
POUMON	1,00	200,00	200,00

Total

200,00

Arrêtée la présente Facture à la somme de :

Deux cents Dirhams

Timbres fiscaux en cas de paiement en espèces

COMPTÉ BANCAIRE N° : 011780000038210001156080/ BMCE RUE OUED EL MAKHAZINE ANGLE BD RACHIDI CASABLANCA
CNSS 1707572-PATENTE 35503945 IF 40400480 ICE 001598548000033

Cabinet de Cardiologie et d'explorations cardio-vasculaires

DR Abdelmoujib DOUIEB

CARDIOLOGUE

Diplômé de l'université de LYON

Diplômé en Echographie et Doppler Cardiaque

Membre de la Société Française de Cardiologie

Casablanca le : 21.10.2021

Kotni khadija

Radio pulmonaire face

RADIOLOGUE GÉNÉRAL
12, Rue El Araar - Casablanca
Tél : 05 22 48 37 91 / 63 58

Docteur Abdelmoujib DOUIEB
CARDIOLOGUE
94, Rue El Araar (Ex. Gay Lussac)
Mers Sultan - Casablanca
Tél: 0522 48 37 91 / 63 58

94. Rue AL ARAAR (Entre Rondpoint Mersultan et Alpha 55) -Casablanca-
Tél : 05.22.48.37.91 et 05.22.48.63.58

Lundi à vendredi SUR RDV uniquement : de 9h30 à 12h30 et de 15h30 à 18h30

Urgences : Clinique Franceville

ECG

Cabinet d'explorations cardio-vasculaires Docteur Abdelmoujib DOUIEB

94 Rue Al Araar Rondpoint Mersultan - Casablanca - Tél : 0522483791 - 0522486358

NOM:KOTNI KHADIJA ID : Sexe : Age : Date Test :07-10-2021 17:14

Médecin Référent:Docteur Abdelmoujib DOUIEB

10mm/mV 25mm/s

Filtre Principal:On Filtre ADS:On

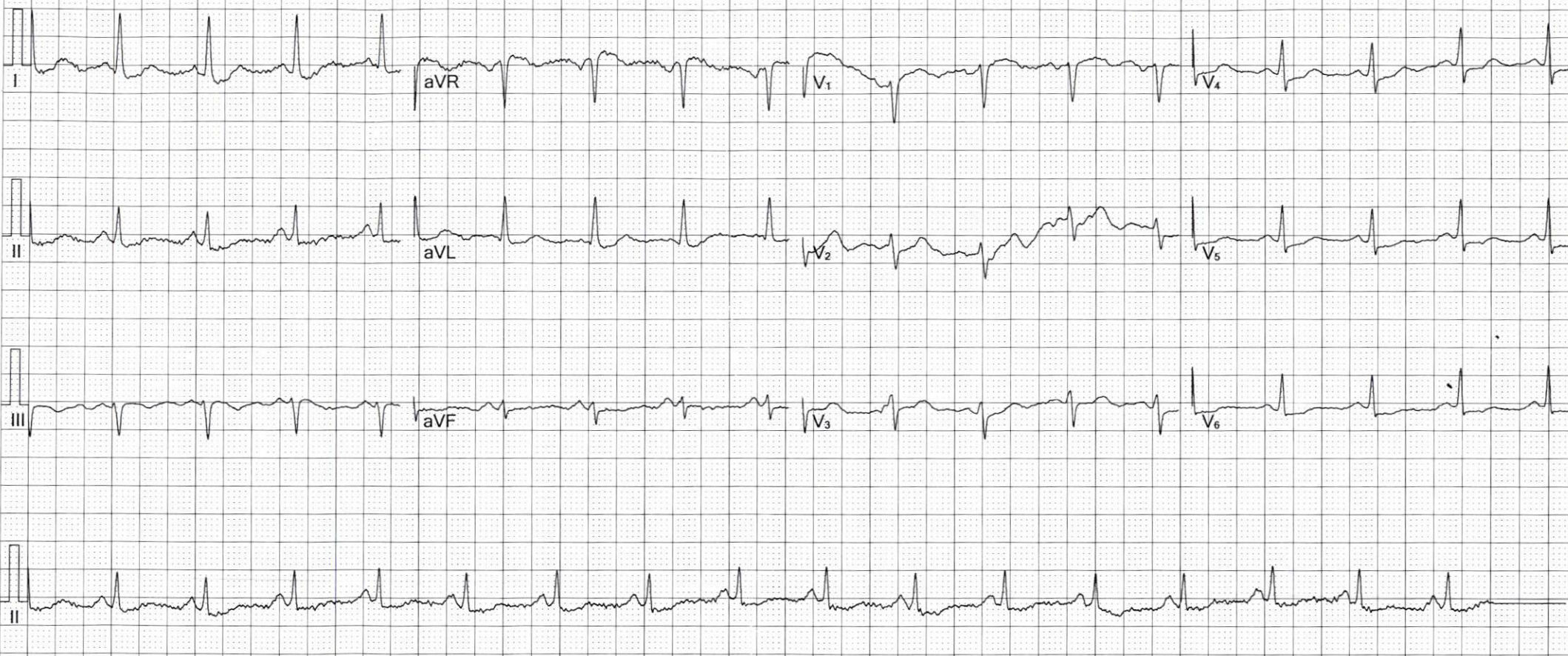

Fréquence :	1000 Hz	Intervalle QT :	413 ms
Durée Ech.:	11 s	Intervalle QTc :	519 ms
FC :	95 bpm	Axe P :	7.1°
Durée P :	148 ms	Axe QRS :	-55.5°
Durée QRS :	132 ms	Axe T :	-126.8°
Durée T :	251 ms	RV5/SV1:	0.56/0.58mV
Interval.PQ :	168 ms	RV5+SV1:	1.14mV

Suggestion :

Docteur Abdelmoujib DOUIEB
CARDIOLOGUE
94 Rue El Araar (Ex. Gay Lussac)
Mers Sultan - Casablanca
Tél: 0522 40 37 91 / 42 58

Signature Médecin: