

RECOMMANDATIONS IMPORTANTES A LIRE POUR ACTIVER LES REMBOURSEMENTS ET EVITER LES REJETS

Conditions générales :

- Le cadre réservé à l'adhérent doit être dûment renseigné.
- Le cadre réservé au médecin doit être renseigné par le praticien lui-même notamment la nature de la maladie.
- La validité de la feuille de soins est limitée à 3 mois à compter de la première consultation.
- L'entente préalable est exigée pour toute hospitalisation médicale, chirurgicale, soins dentaires spéciaux, extractions multiples, parodontie orthodontie, prothèses dentaires, prothèses auditives ou orthopédiques ainsi que pour tous les actes effectués en série.
- En cas d'accident, une déclaration précisant les causes et circonstances de l'accident est à joindre à la feuille de soins.

Pharmacie :

- Les vignettes des médicaments doivent être obligatoirement jointes aux ordonnances.
- Pour les médicaments sans vignettes une facture de la pharmacie doit être jointe.

Radiologie et Biologie :

- La facture ainsi qu'une copie des résultats des analyses ou du compte rendu (sous pli confidentiel) doivent être jointes à l'ordonnance médicale pour toute demande de remboursement.
- Un pli confidentiel du médecin prescripteur des analyses ou radios peut être demandé par le médecin conseil de la mutuelle.

Optique :

- L'ordonnance du médecin prescripteur et la facture de l'opticien sont à joindre à la feuille de soins.

Rééducation :

- L'entente préalable renseignée par le médecin prescripteur est exigée avant le début des séances de rééducations.
- Pour le remboursement, la facture et le calendrier des séances effectuées sont à joindre à la feuille de soins.

Dentaire :

- En cas de prothèses ou de traitement canaux, l'accord préalable renseigné sur la feuille de soins est obligatoire avant le début de traitement.
- La facture doit être jointe à la feuille de soins pour toute demande de remboursement.
- La radio-après soins est obligatoire en cas de prothèses ou de traitement canaux.

Maladie et Affection Longue Durée ALD et ALC :

- La déclaration de maladie chronique doit être renseignée par le médecin prescripteur et renouvelée tous les 6 mois.



Déclaration de Maladie

N° W21-650334

91682

☒ Maladie ☐ Dentaire ☐ Optique ☐ Autres

Cadre réservé à l'adhérent (e)

Matricule : 3682 Société :
☒ Actif ☐ Pensionné(e) ☐ Autre :
 Nom & Prénom : SAMIR RATTACH
 Date de naissance : 28/08/62
 Adresse : 8207 MM2 CH/PAUL
 Tél. : 0661065395 Total des frais engagés : Dhs

Cadre réservé au Médecin

Cachet du médecin :
 Date de consultation : 01/10/2021
 Nom et prénom du malade : M. BEN ELKAWEP SKALINOURA Age : 17/09/65
 Lien de parenté : ☒ Lui-même ☒ Conjoint ☐ Enfant
 Nature de la maladie : Vidente d'origine Abdominale
 En cas d'accident préciser les causes et circonstances :
 Dans le cas où la maladie aurait un caractère confidentiel, communiquer les renseignements sous pli confidentiel à l'attention du médecin conseil de la Mutuelle.

J'atteste sur l'honneur l'exactitude des renseignements portés sur la présente déclaration. Je déclare avoir pris connaissance de la clause relative à la protection des données personnelles.

Fait à : Le : 01/10/2021

Signature de l'adhérent(e) :

Autorisation CNDP N° : A-A-215/2019

Adresses Mails utiles

- Réclamation : contact@mupras.com
- Prise en charge : pec@mupras.com
- Adhésion et changement de statut : adhesion@mupras.com

La MUPRAS garantit le respect de la loi n° 09-08 relative à la protection des personnes physiques à l'égard du traitement des données à caractère personnel.

MUPRAS : Centre Allal Ben Abdellah - 6ème Etage Angle Rue Mohamed Fakir et Rue Allal Ben Abdellah - Quartier de l'Horloge
 Casablanca 20000 - Tél. : 05 22 20 45 45 (LG) - Fax : 05 22 22 78 18 - www.mupras.com

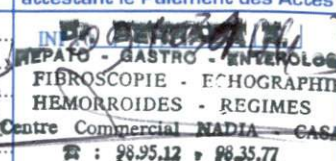
RELEVÉ DES FRAIS ET HONORAIRES				
Dates des Actes	Natures des Actes	Nombre et Coefficient	Montant détaillé des Honoraires	Cachet et signature du Médecin attestant le Paiement des Actes
01/10/2012	3000	
...	
...	

EXECUTION DES ORDONNANCES		
Cachet du Pharmacien ou du Fournisseur	Date	Montant de la Facture
	04/10/2012	449.75

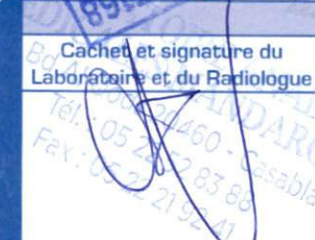
ANALYSES - RADIOGRAPHIES			
Cachet et signature du Laboratoire et du Radiologue	Date	Désignation des Coefficients	Montant des Honoraires
	01/10/2012	B 1800 + 1vk	2035.00

AUXILIAIRES MEDICAUX						
Cachet et signature du Particien	Date des Soins	Nombre				Montant détaillé des Honoraires
		AM	PC	IM	IV	

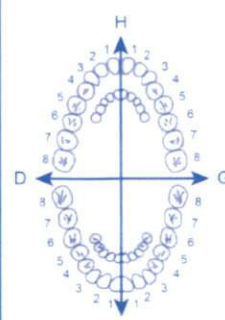
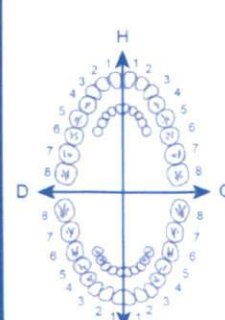
RELEVÉ DES FRAIS ET HONORAIRES																		
Le praticien est prié de préciser la dent traitée, l'acte pratiqué en indiquant la nature des soins.																		
Important : Veuillez joindre les radiographies en cas de prothèses ou de traitement canalaires, ainsi que le bilan de l'ODF																		
SOINS DENTAIRES	Dents Traitées	Nature des Soins	Coefficient	INP : <input type="text"/>														
				COEFFICIENT DES TRAVAUX <input type="text"/> MONTANTS DES SOINS <input type="text"/> DEBUT D'EXECUTION <input type="text"/> FIN D'EXECUTION <input type="text"/>														
O.D.F. PROTHESES DENTAIRES	DETERMINATION DU COEFFICIENT MASTICATOIRE		COEFFICIENT DES TRAVAUX <input type="text"/> MONTANTS DES SOINS <input type="text"/> DATE DU DEVIS <input type="text"/> DATE DE L'EXECUTION <input type="text"/>															
	<table border="1"> <tr> <td colspan="2">H</td> </tr> <tr> <td>25533412</td> <td>21433552</td> </tr> <tr> <td>00000000</td> <td>00000000</td> </tr> <tr> <td>D</td> <td>G</td> </tr> <tr> <td>00000000</td> <td>00000000</td> </tr> <tr> <td>35533411</td> <td>11433553</td> </tr> <tr> <td colspan="2">B</td> </tr> </table>		H		25533412	21433552	00000000	00000000	D	G	00000000	00000000	35533411	11433553	B		[Création, remont, adjonction] Fonctionnel, Thérapeutique, nécessaire à la profession	
	H																	
	25533412	21433552																
	00000000	00000000																
	D	G																
	00000000	00000000																
	35533411	11433553																
	B																	

VISA ET CACHET DU PRATICIEN ATTESTANT LE DEVIS

VISA ET CACHET DU PRATICIEN ATTESTANT L'EXECUTION

Dr. BERRADA Abderrahim

Diplômé de la Faculté de médecine de REIMS (F)

HEPATO - GASTRO - ENTEROLOGUE

(Fibroscopie - Coloscopie)

Diplômé d'échographie

Diplômé de chirurgie proctologique

(Hémorroïdes, Fissures, fistules de l'anus)

Diplômé de Régimes - Nutritions Diététiques

(Obésité - maigreur)

Ex. Attaché au C. H. U. de REIMS

LOT:21218 PER:06/2024
PPV:21,00 DH

الدكتور برادة عبد الرحيم

خريج كلية الطب رانس بفرنسا

اختصاصي في أمراض الجهاز الهضمي

(الكشف بالمنظار)

مجاز في علاج و جراحة المخرج

(البواسير و الدم)

مجاز في الكشف بالتلفزة

علاج أمراض التغذية

LOT 200516
EXP 05/2023
PPV 34.40DH

Casablanca, le 04/10/2021 في الدار البيضاء

Mme Benjelloun Ep Skali Noura

PPV: 96DH00
PER: 08/23
LOT: K827-2

LIBRAX

1 CP X 2 / JOUR AVANT REPAS. 5 BOITES

UBIPROX 500

1 CP X 2 / JOUR APRES REPAS . 5 JOURS

OXANTIN

2 CP X 2 / JOUR AVANT REPAS

MATERNOV

2 GELULES X 2 / JOUR AVANT REPAS

DISPAINOL 80

1 CP X 3 / JOUR AVANT REPAS

PRAZOL 20

1 GELULE AU COUCHER .. BOITE DE 28

LYSANXIA

1/2 A 1 CP AU COUCHER

INPE: 092055168

Dr. BERRADA
HEPATO - GASTRO - ENT
FIBROSCOPIE - T. J
HEMORROÏDES - P
Commercial

LOT:21228 PER:07/2024
PPV:21,00 DH

الشقة 4 - الطابق الأول - شارع إبراهيم الروداني (طريق الجديدة سابقا) المعاريف - الدار البيضاء 20.100

Appt.4, 1^{er} Etage, Bd Brahim Roudani (Ex. Route d'El Jadida) - Maârif E

الفاكس : 05 22 98 35 77 - الهاتف : 05 22 98 35 77

E-mail : berradagastro@hotmail.fr

LOT:21219 PER:06/2024
PPV:21,00 DH

LOT: 210427
PER: 06/2024
PPC: 79,95 DH

Dr. BERRADA Abderrahim

Diplômé de la Faculté de médecine de REIMS (FRANCE)

HEPATO - GASTRO - ENTEROLOGUE

(Fibroscopie - Coloscopie)

Diplômé d'échographie

Diplômé de chirurgie proctologique

(Hémorroïdes, Fissures, fistules de l'anus)

Diplômé de Régimes - Nutritions Diététiques

(Obésité - maigreur)

Ex. Attaché au C. H. U. de REIMS

الدكتور برادة عبد الرحيم

خريج كلية الطب رانس بفرنسا

اختصاصي في أمراض الجهاز الهضمي

(الكشف بالمنظار)

مجاز في علاج و جراحة المخرج

(البواسير و الدم)

مجاز في الكشف بالتلفزة

مجاز في وقاية و علاج أمراض التغذية

(السمنة و الضعف)

طبيب مساعد سابقا بمستشفيات رانس

الدار البيضاء، في Casablanca, le

MME BENJELLOUN EP SKALI NOURA CASABLANCA LE

04/10/2021

C

300DH

ECHOGRAPHIE

K30

400DH

700DH

Dr. BERRADA A. - ENTEROLOGUE
HEPATO - GASTRO - ENTEROLOGUE
FIBROSCOPIE - ECHOGRAPHIE
HEMORROÏDES - RÉGIMES
Centre Commercial NADIA - CASABLANCA
Tél : 05 22 98 95 12 - 05 22 98 35 77

مركز تجاري نادية - عمارة 4 - الشقة 4 - الطابق الأول - شارع إبراهيم الروداني (طريق الجديدة سابقا) المعاريف - الدار البيضاء 20.100

Centre Commercial NADIA, Imm. 4, Appt. 4, 1^{er} Etage, Bd Brahim Roudani (Ex. Route d'El Jadida) - Maârif Extension - Casablanca 20.100

الفاكس : 05 22 98 35 77 - الهاتف : 05 22 98 95 12 / 05 22 98 35 77

E-mail : berradagastro@hotmail.fr

Dr. BERRADA Abderrahim

Diplômé de la Faculté de médecine de REIMS (FRANCE)

HEPATO - GASTRO - ENTEROLOGUE

(Fibroscopie - Coloscopie)

Diplômé d'échographie

Diplômé de chirurgie proctologique

(Hémorroïdes, Fissures, fistules de l'anus)

Diplômé de Régimes - Nutritions Diététiques

(Obésité - maigreur)

Ex. Attaché au C. H. U. de REIMS

الدكتور برادة عبد الرحيم

خريج كلية الطب رانس بفرنسا

اختصاصي في أمراض الجهاز الهضمي

(الكشف بالمنظار)

مجاز في علاج و جراحة المخرج

(البواسير و الدمّل)

مجاز في الكشف بالتلفزة

مجاز في وقاية و علاج أمراض التغذية

(السمنة و الضعف)

طبيب مساعد سابقا بمستشفيات رانس

Casablanca, le04/10/2021.....في الدار البيضاء

Mme Benjelloun Ep Skali Noura

NFS , PLAQUETTES

VS CRP

TRANSAMINASES

CREATININE

GLYCEMIE

VITAMINE D - ACE - TSH

SEROLOGIE HELICOBACTER PYLORI

LABORATOIRE ANALYSES
MEDICALES MANDARONA
679, Bd Al Qods 20460 - Casablanca
Tél. : 05 22 52 83 88
Fax : 05 22 21 92 41

Dr. BERRADA A.
HEPATO - GASTRO - ENTEROLOGUE
FIBROSCOPIE - ECHOGRAFIE
HEMORROIDES - REGIMES
Centre Commercial NADIA - CASA
Tél : 98.95.12 - 98.35.77

مركز تجاري نادية - عمارة 4 - الشقة 4 - الطابق الأول - شارع إبراهيم الروداني (طريق الجديدة سابقا) المعاريف - الدار البيضاء 20.100

Centre Commercial NADIA, Imm. 4, Appt.4, 1^{er} Etage, Bd Brahim Roudani (Ex. Route d'El Jadida) - Maârif Extension - Casablanca 20.100

الفاكس : 05 22 98 35 77 - الهاتف : 05 22 98 95 12 / 05 22 98 35 77

E-mail : berradagastro@hotmail.fr



مختبر منظرونا للتحاليل الطبية

LABORATOIRE MANDARONA
D'ANALYSES MEDICALES

Dr Yahya BENGHALEM

Pharmacien Biologiste
Lauréat de la faculté de Pharmacie de
Montpellier

Dr Abderrahmane BOUMZEBRA

Pharmacien Biologiste
Diplômé des facultés de Médecine et de Pharmacie de
Toulouse et Montpellier

Biochimie - Hématologie - Hormonologie - Bactériologie - Virologie - Immunologie - Parasitologie - Mycologie - Toxicologie

Casablanca le 4 octobre 2021

Madame BENJELLOUN NORA

FACTURE N°	152832
------------	--------

Analyses :

Numération formule sanguine -----	B	80	
Vitesse de sédimentation -----	B	30	
Glycémie -----	B	30	
Créatinine -----	B	30	
Transaminases OT -----	B	50	
Transaminases PT -----	B	50	
Vitamine D -----	B	450	
Protéine C réactive -----	B	100	
Sérologie Helicobacter pylori -----	B	180	
Thyreostimuline (TSH us) -----	B	250	
A C E -----	B	250	Total : B 1500

Prélèvements :

Sang-----	Pc	1,5
-----------	----	-----

TOTAL DOSSIER

2 035,00 DH

Arrêtée la présente facture à la somme de :

Deux Mille Trente Cinq Dirhams

LABORATOIRE D'ANALYSES
MEDICALES MANDARONA

679, Bd El Qods 20460 - Casablanca

Tél. : 05 22 52 83 88

Fax : 05 22 21 92 41

679, Bd El Qods 20460 Ain Chock - Casablanca - Tél. : 0522 52 83 88 / 0522 87 22 82

Fax : 0522 21 92 41 - E-mail : labo_mandarona@yahoo.fr

CNSS : 8521090 - IF : 40213596 - Patente : 37980291 - ICE : 001634915000055 - IPN : 093060663

BMCE AL QODS : 0117940000 3121000 0144347



Dr Yahya BENGHALEM

Pharmacien Biologiste
Lauréat de la faculté de Pharmacie de
Montpellier

Dr Abderrahmane BOUMZEBRA

Pharmacien Biologiste
Diplômé des facultés de Médecine et de Pharmacie de
Toulouse et Montpellier

Biochimie - Hématologie - Hormonologie - Bactériologie - Virologie - Immunologie - Parasitologie - Mycologie - Toxicologie

Dossier ouvert le : 04/10/21

Prélèvement effectué à 15:59

Edition du : 04/10/21

Madame BENJELLOUN NORA

Docteur ABDERRAHIM BERRADA

Réf. : 21J212

Compte Rendu d'Analyses

H E M A T O L O G I ENUMERATION FORMULE SANGUINE

(SYSMEX XS-1000i)

Normales Antériorités
(Femme Adulte)

02/07/21

GLOBULES ROUGES

Hématies -----:	3,98	* M/mm ³	4,2 - 5,2	4,26
Hémoglobine -----:	12,1	g/100 ml	12 - 16	13,0
Hématocrite -----:	36	%	35 - 45	39
- V.G.M. -----:	91	μ ³	85 - 95	
- T.C.M.H. -----:	30	pg	28 - 32	
- C.C.M.H. -----:	33	g/100 ml	30 - 35	

GLOBULES BLANCS

Numération des leucocytes -----:	6 360	/mm ³	4000 - 10000	5030
Formule leucocytaire				
Polynucléaires Neutrophiles -----:	54,1	%	50 - 70	
Soit :	3 441	/mm ³	2000 - 7500	
Polynucléaires Eosinophiles -----:	1,6	%	1 - 3	
Soit :	102	/mm ³	40 - 300	
Polynucléaires Basophiles -----:	0,5	%	< 1	
Soit :	32	/mm ³	< 100	
Lymphocytes -----:	39,2	%	20 - 40	
Soit :	2 493	/mm ³	1500 - 4000	
Monocytes -----:	4,6	%	1 - 14	
Soit :	293	/mm ³	40 - 1000	

PLAQUETTES

Résultat -----:	220 000	/mm ³	150000 - 400000	213000
-----------------	---------	------------------	-----------------	--------



Dr Yahya BENGHALEM

Pharmacien Biologiste
Lauréat de la faculté de Pharmacie de
Montpellier

Dr Abderrahmane BOUMZEBRA

Pharmacien Biologiste
Diplômé des facultés de Médecine et de Pharmacie de
Toulouse et Montpellier

Biochimie - Hématologie - Hormonologie - Bactériologie - Virologie - Immunologie - Parasitologie - Mycologie - Toxicologie

Dossier ouvert le : 04/10/21

Prélèvement effectué à 15:59

Edition du : 04/10/21

Madame BENJELLOUN NORA

Docteur ABDERRAHIM BERRADA

Réf : 21J212

Compte Rendu d'Analyses

VITESSE DE SEDIMENTATION

(Vacuette Grainer)

		Normales	Antériorités
1 ^{ère} heure -----	33 * mm	< 10	27
2 ^{ème} heure -----	62 * mm	< 20	33

BIOCHIMIE SANGUINE

(Cobas Roche C-311)

21/09/20

Glycémie à jeûn -----	0,92 g/l	0,7 - 1,1	0,91
Soit :	5,1 mmol/l	3,88 - 6,11	5,1

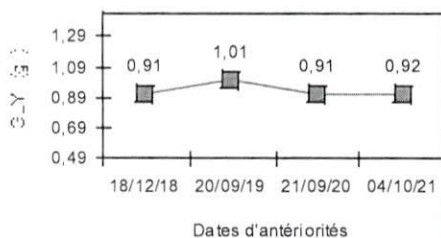

Créatinine -----	8,3 mg/l	6 - 13	7,2
Soit :	73 µmol/l	53 - 115	64

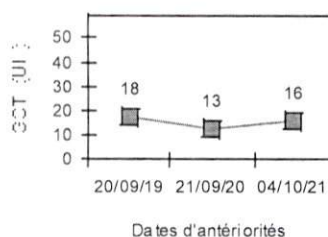

Transaminases - SGOT / ASAT -----	16 UI/l	< 45	13
-----------------------------------	---------	------	----



Dr Yahya BENGHALEM

Pharmacien Biologiste
Lauréat de la faculté de Pharmacie de
Montpellier

Dr Abderrahmane BOUMZEBRA

Pharmacien Biologiste
Diplômé des facultés de Médecine et de Pharmacie de
Toulouse et Montpellier

Biochimie - Hématologie - Hormonologie - Bactériologie - Virologie - Immunologie - Parasitologie - Mycologie - Toxicologie

Dossier ouvert le : 04/10/21
Prélèvement effectué à 15:59
Edition du : 04/10/21

Madame BENJELLOUN NORA
Docteur ABDERRAHIM BERRADA
Réf. : 21J212

Compte Rendu d'Analyses

			Normales	Antériorités
Transaminases - SGPT / ALAT ----- :	12	UI/l	< 49	8

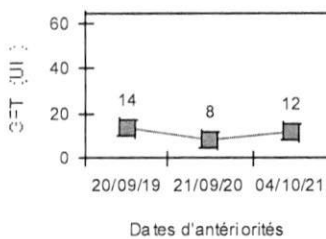

VITAMINES

Vitamine D2/D3 (25 - Hydroxy) ----- :	45	microg/l	> 30	25
---------------------------------------	----	----------	------	----

(Chimiluminescence COBAS ROCHE E411)

Interprétation :

Valeurs souhaitables : > 30 µg/l
Insuffisance : 10 à 30 µg/l
Carence : < 10 µg/l
Toxicité : > 100 µg/l

PROTEINES SPECIFIQUES

(COBAS ROCHE C-311)

			Normales	Antériorités
Protéine C réactive us ----- :	1	mg/l	< 6	<u>02/07/21</u> 2



Dr Yahya BENGHALEM

Pharmacien Biologiste
Lauréat de la faculté de Pharmacie de
Montpellier

Dr Abderrahmane BOUMZEBRA

Pharmacien Biologiste
Diplômé des facultés de Médecine et de Pharmacie de
Toulouse et Montpellier

Biochimie - Hématologie - Hormonologie - Bactériologie - Virologie - Immunologie - Parasitologie - Mycologie - Toxicologie

Dossier ouvert le : 04/10/21

Prélèvement effectué à 15:59

Edition du : 04/10/21

Madame BENJELLOUN NORA

Docteur ABDERRAHIM BERRADA

Réf : 21J212

Compte Rendu d'Analyses

IMMUNO - SEROLOGIE

SEROLOGIE DES INFECTIONS A HELICOBACTER PYLORI

Ac anti helicobacter pylori(IgG) -----: 0,72

Technique ELFA VIDAS BIOMERIEUX

Interprétation

Négatif : < 0,75
Equivocal : 0,75 - 1
Positif : > 1

HORMONOLOGIE

TSH us-----: 1,64 μ UI/ml
(Chimiluminescence COBAS ROCHE E411)

Normales	Antériorités
0,27 - 5	3,75

La TSH est l'indicateur le plus sensible pour évaluer un dysfonctionnement thyroïdien.

Une variation minime de T4L provoque une réponse très amplifiée de la TSH.

Cependant, la TSH répond aux variations de la T4L avec un temps de latence important, au moins 8 semaines pour une réponse complète.

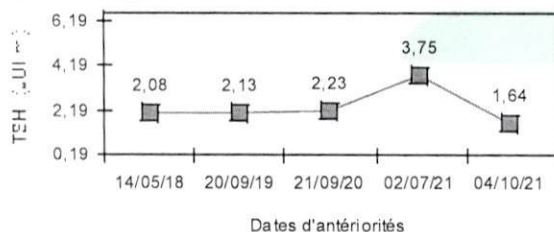



Dr Yahya BENGHALEM

Pharmacien Biologiste
Lauréat de la faculté de Pharmacie de
Montpellier

Dr Abderrahmane BOUMZEBRA

Pharmacien Biologiste
Diplômé des facultés de Médecine et de Pharmacie de
Toulouse et Montpellier

Biochimie - Hématologie - Hormonologie - Bactériologie - Virologie - Immunologie - Parasitologie - Mycologie - Toxicologie

Dossier ouvert le : 04/10/21

Prélèvement effectué à 15:59

Edition du : 04/10/21

Madame BENJELLOUN NORA

Docteur ABDERRAHIM BERRADA

Réf : 21J212

Compte Rendu d'Analyses

MARQUEURS

Normales

Antériorités

ACE (Antigène carcino embryonnaire) -----: 0,87 ng/ml
(chimiluminescence)

Valeurs usuelles en ng/ml

Tous sujets : <4.7

Fumeurs : <5.5

Non Fumeurs : < 3.8

LABORATOIRE ANALYSES
MEDICALES MANDARONA
679, Bd Al Qods 20460 - Casablanca
Tél. : 05 22 52 83 88
Fax : 05 22 21 92 41

الدكتور بريدة عبد الرحيم

خريج كلية الطب رانس بفرنسا
اختصاصي في أمراض الجهاز الهضمي
(الكشف بالمنظار)
مجاز في علاج و جراحة المخروج
(البواسير و الدمل)
مجاز في الكشف بالتلفزة
مجاز في وقاية و علاج أمراض التغذية
(السمنة و الضعف)
طبيب مساعد سابقا بمستشفيات رانس

DURA CASABLANCA LE

GRAPHIE ABDOMINALE

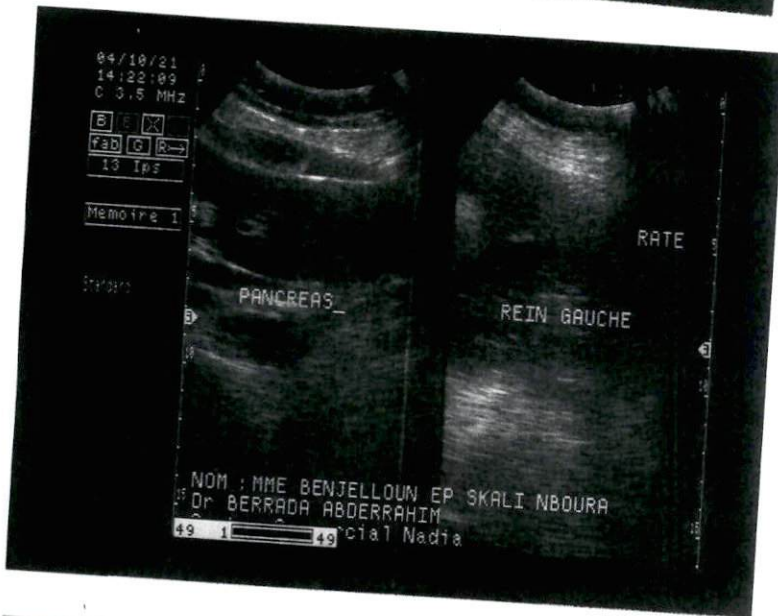
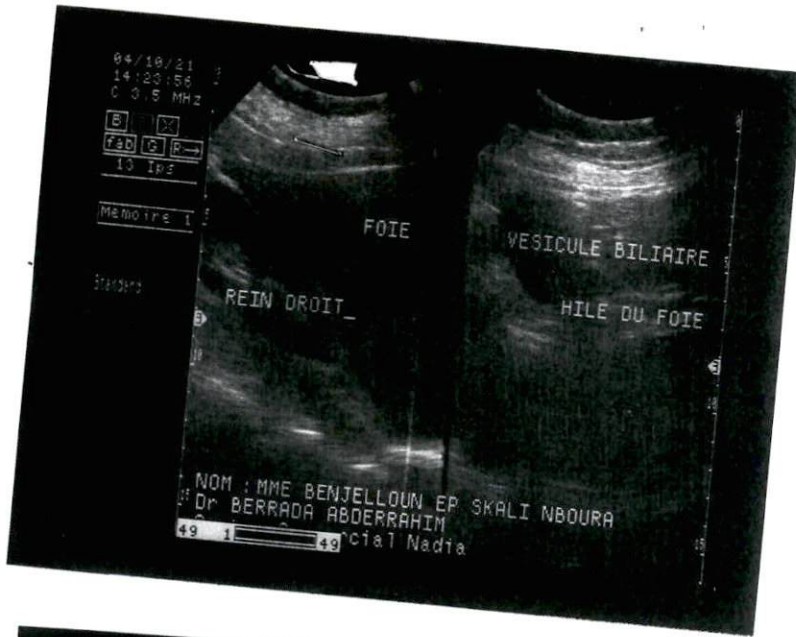

contours réguliers, d'écho structure

contenu clair, trans sonique.
hépatiques sont de calibres normaux.

hypo-échogène homogène.

normales, de contours réguliers, de
conformes.

E NORMALE

Dr. BERRADA A. ENTEROLOGUE
FIBROSCOPIE - COLONOSCOPIE
Hépatogastroentérologie - RÔGUES
Centre Commercial NADIA - CASA
Tél : 989512 - 989571

مركز تجاري نادية - عمارة 4 - الشقة 4 - الطابق الأول - شارع إبراهيم
budani (Ex. Route d'El Jadida) - Maârif Extension - Casablanca 20 100

الفاكس : 05 22 98 35 77 - الهاتف : 0522 98 95 12 / 05 22 98 35 77

E-mail : berradagastro@hotmail.fr

Centre Commercial NADIA Imm 4 Appt 4 1^{er} étage, ex -

الدكتور برادة عبد الرحيم

خريج كلية الطب رانس بفرنسا
اختصاصي في أمراض الجهاز الهضمي
(الكشف بالمنظار)
مجاز في علاج و جراحة المخرج
(البواسير و الدملي)
مجاز في الكشف بالتلفزة
مجاز في وقاية و علاج أمراض التغذية
(السمنة و الضعف)
طبيب مساعد سابقا بمستشفيات رانس

s, Fissures, fistules de l'anus)
Régimes - Nutritions Diététiques
maigreur)
au C. H. U. de REIMS

AME BENJELLOUN EP SKALI NOURA CASABLANCA LE

4/10/2021

COMPTE-RENDU D'ECHOGRAPHIE ABDOMINALE

INDICATION

DOULEUR ABDOMINALE

EXAMEN

Foie-Hile :

- Le foie est de taille normale, de contours réguliers, d'écho structure Normo-échogène.
- Le hile est normal.
- Vésicule-Voies Biliaires :
La vésicule est de paroi fine, de contenu clair, trans sonique.
- Les voies biliaires intra et extra hépatiques sont de calibres normaux.

Pancréas :

- Le pancréas est d'échostructure hypo-échogène homogène.

Reins :

- Les deux reins sont de tailles normales, de contours réguliers , de rapports cortico-médullaires conformes.

Rate :

- La rate est normale .

CONCLUSIONS

ECHOGRAPHIE ABDOMINALE NORMALE

DR. BERRADA A.
GASTRO-ENTEROLOGUE
FIBROSCOPIE - ECHOGRAFIE
HEPATOBILIAIRES - REIMS
*te Commercial NADIA - CASA
*te : 98.95.12 - 2025/7