

## RECOMMANDATIONS IMPORTANTES A LIRE POUR ACTIVER LES REMBOURSEMENTS ET EVITER LES REJETS

### Conditions générales :

- Le cadre réservé à l'adhérent doit être dûment renseigné.
- Le cadre réservé au médecin doit être renseigné par le praticien lui-même notamment la nature de la maladie.
- La validité de la feuille de soins est limitée à 3 mois à compter de la première consultation.
- L'entente préalable est exigée pour toute hospitalisation médicale, chirurgicale, soins dentaires spéciaux, extractions multiples, parodontie orthodontie, prothèses dentaires, prothèses auditives ou orthopédiques ainsi que pour tous les actes effectués en série.
- En cas d'accident, une déclaration précisant les causes et circonstances de l'accident est à joindre à la feuille de soins.

### Pharmacie :

- Les vignettes des médicaments doivent être obligatoirement jointes aux ordonnances.
- Pour les médicaments sans vignettes une facture de la pharmacie doit être jointe.

### Radiologie et Biologie :

- La facture ainsi qu'une copie des résultats des analyses ou du compte rendu (sous pli confidentiel) doivent être jointes à l'ordonnance médicale pour toute demande de remboursement.
- Un pli confidentiel du médecin prescripteur des analyses ou radios peut être demandé par le médecin conseil de la mutuelle.

### Optique :

- L'ordonnance du médecin prescripteur et la facture de l'opticien sont à joindre à la feuille de soins.

### Rééducation :

- L'entente préalable renseignée par le médecin prescripteur est exigée avant le début des séances de rééducations.
- Pour le remboursement, la facture et le calendrier des séances effectuées sont à joindre à la feuille de soins.

### Dentaire :

- En cas de prothèses ou de traitement canaux, l'accord préalable renseigné sur la feuille de soins est obligatoire avant le début de traitement.
- La facture doit être jointe à la feuille de soins pour toute demande de remboursement.
- La radio-après soins est obligatoire en cas de prothèses ou de traitement canaux.

### Maladie et Affection Longue Durée ALD et ALC :

- La déclaration de maladie chronique doit être renseignée par le médecin prescripteur et renouvelée tous les 6 mois.

### Adresses Mails utiles

- 0 Réclamation : contact@mupras.com
- 0 Prise en charge : pec@mupras.com
- 0 Adhésion et changement de statut : adhesion@mupras.com

La MUPRAS garantit le respect de la loi n° 09-08 relative à la protection des personnes physiques à l'égard du traitement des données à caractère personnel.

**MUPRAS** : Centre Allal Ben Abdellah - 6ème Etage Angle Rue Mohamed Fakir et Rue Allal Ben Abdellah - Quartier de l'Horiège Casablanca 20000 - Tél. : 05 22 20 45 45 (LG) - Fax : 05 22 22 78 18 - www.mupras.com



**MUPRAS**  
Mutuelle de Prévoyance  
& d'Actions Sociales  
de Royal Air Maroc

Déclaration de Maladie

N° W21-657110

S. Z 91719

☐ Maladie ☐ Dentaire ☐ Optique ☒ Autres

### Cadre réservé à l'adhérent (e)

Matricule : 668 Société : .....

☐ Actif ☐ Pensionné(e) ☐ Autre : .....

Nom & Prénom : KARMI FATNA

Date de naissance : 13/03/1955

Adresse : Hay Salimia 2, rue 2, n° 245 CASA

Tél. : 0684153782 Total des frais engagés : ..... Dhs

### Cadre réservé au Médecin

Cachet du médecin :

Dr HASSAN JARDANEH  
386 BD DRISS HARTI  
20450 CASABLANCA  
TEL : 05 22 55 12 12

Date de consultation : 29/10/2021

Nom et prénom du malade : Karimi Fatna Age : 66 ans

Lien de parenté : ☒ Lui-même ☒ Conjoint ☐ Enfant

Nature de la maladie : HTA diabète

En cas d'accident préciser les causes et circonstances : .....

Dans le cas où la maladie aurait un caractère confidentiel, communiquer les renseignements sous pli confidentiel à l'attention du médecin conseil de la Mutuelle.

J'atteste sur l'honneur l'exactitude des renseignements portés sur la présente déclaration. Je déclare avoir pris connaissance de la clause relative à la protection des données personnelles.

Fait à : ..... Le : ..... / ..... / .....

Signature de l'adhérent(e) : .....

Autorisation CNDP N° : A-A-215/2019





# عيادة أمراض القلب والشرايين والضغط الدموي

Docteur JARDANEH Hassan  
CARDIOLOGUE

Spécialiste des Maladies du Cœur  
des Vaisseaux et de l'Hypertension Artérielle

Diplômé de la Faculté de Médecine de Caen - France  
et de Bruxelles - Belgique

Ancien Attaché des Hopitaux de Bruxelles  
Echo - Doppler Couleur Cardiaque

الدكتور حسن جردانه  
اختصاصي

أمراض القلب والشرايين والضغط الدموي

خريج كلية الطب بكان - فرنسا

وبروكسيل بيلجيكا

طبيب ملحق سابقا بمستشفيات بروكسيل

فحص القلب بالصدى بالألوان



Casablanca, le :

29/10/2021

Karmi Latna

Detensiel 10mg

1g/jr

Cardioaspirine 100mg

1g/jr

Bipreteron 50mg

1g/jr

ICTAVES 10mg

1g le soir 3 mois

Additive multivitaminée

1g le matin / Soir

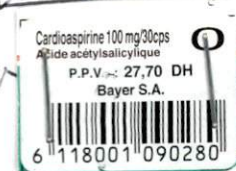

386, Avenue Idriss El Harti - Derb Douam - Cité Djemaa - (Ben M'sik) - 1er étage  
CASABLANCA - Tél. & Fax : 0522 55 12 12

DR HASSAN JARDANEH  
2386 AVENUE IDRIS EL HARTI  
20450 CASABLANCA  
TEL : 05 22 55 12 12

72,10 x 3  
27,70 x 3  
128,60 x 3  
157,70 x 3  
79,00

79DH00

06.2023  
L 2000556



LOT 211292 1

EXP 06 2023

PPV 157 70

LOT 211292 1

EXP 06 2023

PPV 157 70

125,60

125,60

125,60

LOT 211292

EXP 06 2023

PPV 157 70

DÉTENSIEL® 10 mg  
30 comprimés pelliculés sécables



6 118001 101788

PPV : 72,00 DH

Distribué par Cooper Pharma

DÉTENSIEL® 10 mg  
30 comprimés pelliculés sécables



6 118001 101788

PPV : 72,00 DH

Distribué par Cooper Pharma

DÉTENSIEL® 10 mg  
30 comprimés pelliculés sécables



6 118001 101788

PPV : 72,00 DH

Distribué par Cooper Pharma

# عيادة أمراض القلب والشرايين والضغط الدموي

**Docteur JARDANEH Hassan**  
**CARDIOLOGUE**

Spécialiste des Maladies du Cœur  
des Vaisseaux et de l'Hypertension Artérielle

Diplômé de la Faculté de Médecine de Caen - France  
et de Bruxelles - Belgique

Ancien Attaché des Hopitaux de Bruxelles  
Echo - Doppler Couleur Cardiaque



الدكتور حسن جرولانه  
اختصاصي

أمراض القلب والشرايين والضغط الدموي

خريج كلية الطب بكان - فرنسا

وبروكسيل بلجيكا

طبيب ملحق سابقا بمستشفيات بروكسيل

فحص القلب بالصدى بالألوان

Casablanca, le : 09/11/2021

Facture d'échocardiographie 0123/2021

pour Karmi Fatma

R) Echodoppler couleur  
cardiaque

Reçu la somme de

sept cent 0 A5

= 700 0 A5 =

Dr HASSAN JARDANEH  
386 BD IDRIS EL HARTI  
20450 CASABLANCA  
TEL: 05 22 55 12 12



## COMPTE RENDU D'EXAMEN ECHOCARDIOGRAPHIQUE DOPPLER COULEUR

Nom : KARMi FATNA

Age : 66 ans

Date: 09 /11 /2021

Motif de l'examen : HTA, Diabète

	Valeurs normales	Valeurs observées
<b>Aorte : D.I.A</b>	17.5 à 32 mm	<b>33</b>
<b>Valve aortique</b>		<b>Sigmoïdes sont peu épaissies. Cinétique d'ouverture est normale.</b>
<b>O.I. sigmoïdienne</b>	15 à 26 mm	<b>19</b>
<b>Flux aortique</b>	1 à 1.7 m/s	<b>1.29</b>
<b>I.A</b>		<b>Non</b>
<b>OG</b>	18 à 40 mm	<b>41</b>
<b>Valve mitrale</b>		<b>Feuillets sont légèrement épaissis. Cinétique d'ouverture est normale.</b>
<b>Distance D-E</b>	17 à 33 mm	<b>Normale</b>
<b>Pente EF</b>	75 à 150 mm/s	<b>77</b>
<b>Flux mitral</b>	0.6 à 1.3 m/s	<b>E 0.52 , A 0.74</b>
<b>Indice de remplissage</b>	E/A >1	<b>&lt; à 1</b>
<b>Insuffisance mitrale</b>		<b>Petite IM</b>
<b>Ventricule gauche</b>		
<b>D.T.S</b>	29 à 36 mm	<b>32</b>
<b>D.T.D</b>	38 à 56 mm	<b>49</b>
<b>Septum</b>	6 à 11 mm	<b>10</b>
<b>Paroi postérieure</b>	6 à 11 mm	<b>10</b>
<b>F.R</b>		<b>35 %</b>
<b>F.E</b>	>65%	<b>64 %</b>
<b>D. Ventricule droit</b>	7 à 23 mm	<b>22</b>
<b>Valve pulmonaire</b>	0.6 à 0.9 m/s	<b>Aspect normal</b>
<b>Valve tricuspide</b>		<b>Aspect normal</b>
<b>Flux T.</b>	0.3 à 0.7 m/s	<b>IT grade 1/4</b>
<b>Péricarde</b>		<b>Libre</b>

## COMPTE RENDU D'EXAMEN ECHOCARDIOGRAPHIQUE DOPPLER COULEUR

Nom : KARMI FATNA

Age : 66 ans

Date: 09 /11 /2021

Motif de l'examen : HTA, Diabète

	Valeurs normales	Valeurs observées
<b>Aorte : D.I.A</b>	17.5 à 32 mm	<b>33</b>
<b>Valve aortique</b>		<b>Sigmoïdes sont peu épaissies. Cinétique d'ouverture est normale.</b>
<b>O.I. sigmoïdienne</b>	15 à 26 mm	<b>19</b>
<b>Flux aortique</b>	1 à 1.7 m/s	<b>1.29</b>
<b>I.A</b>		<b>Non</b>
<b>OG</b>	18 à 40 mm	<b>41</b>
<b>Valve mitrale</b>		<b>Feuillets sont légèrement épaissis. Cinétique d'ouverture est normale.</b>
<b>Distance D-E</b>	17 à 33 mm	<b>Normale</b>
<b>Pente EF</b>	75 à 150 mm/s	<b>77</b>
<b>Flux mitral</b>	0.6 à 1.3 m/s	<b>E 0.52 , A 0.74</b>
<b>Indice de remplissage</b>	E/A >1	<b>&lt; à 1</b>
<b>Insuffisance mitrale</b>		<b>Petite IM</b>
<b>Ventricule gauche</b>		
<b>D.T.S</b>	29 à 36 mm	<b>32</b>
<b>D.T.D</b>	38 à 56 mm	<b>49</b>
<b>Septum</b>	6 à 11 mm	<b>10</b>
<b>Paroi postérieure</b>	6 à 11 mm	<b>10</b>
<b>F.R</b>		<b>35 %</b>
<b>F.E</b>	>65%	<b>64 %</b>
<b>D. Ventricule droit</b>	7 à 23 mm	<b>22</b>
<b>Valve pulmonaire</b>	0.6 à 0.9 m/s	<b>Aspect normal</b>
<b>Valve tricuspide</b>		<b>Aspect normal</b>
<b>Flux T.</b>	0.3 à 0.7 m/s	<b>IT grade 1/4</b>
<b>Péricarde</b>		<b>Libre</b>

# عيادة أمراض القلب والشرابين والضغط الدموي

Docteur JARDANEH Hassan  
CARDIOLOGUE

Spécialiste des Maladies du Cœur  
des Vaisseaux et de l'Hypertension Artérielle

Diplômé de la Faculté de Médecine de Caen - France  
et de Bruxelles - Belgique

Ancien Attaché des Hôpitaux de Bruxelles  
Echo - Doppler Couleur Cardiaque

الدكتور حسن جردانه  
اختصاصي

أمراض القلب والشرابين والضغط الدموي

خريج كلية الطب بكان - فرنسا

وبروكسيل ببلجيكا

طبيب ملحق سابقا بمستشفيات بروكسيل

فحص القلب بالصدئ بالألوان

Casablanca, le :

29/10/2021

الدار البيضاء في

M. Mme :

Karmi Latra

## EXAMEN BIOLOGIQUE

### Hématologie/infectiologie

- ☒ NFS - Plaquettes - ~~Restitutives~~
- ☒ VS - CRP
- ☒ ASLO

### Fonction rénale

- ☒ Urée - Créatinine
- ☒ Acide urique
- ☒ Clairance de la créatinine
- ☒ Protéinurie des 24h
- ☒ Microalbuminurie 24

### Bilan glycémiq

- ☒ Glycémie a jeun
- ☒ Hemoglobine glyquée

### Bilan lipidique

- ☒ Cholestérol total
- ☒ Cholestérol HDL - LDL
- ☒ Triglycérides

### Bilan d'hémostase

- ☒ TP - INR
- ☒ TCK
- ☒ Fibrinogène
- ☒ D-Dimères

### Bilan martial

- ☒ Fer sérique - Ferritine

### Divers

- ☒ PSA
- ☒ Phosphatase acide
- ☒ Vitamine D
- ☒ CPK - MB - LDH
- ☒ Troponines
- ☒ NT - Pro BNP

### Fonction hépatique et pancréatique

- ☒ ASAT - ALAT
- ☒ Phosphatase alcaline
- ☒ Gamma GT
- ☒ Bilirubine libre et conjuguée
- ☒ Amylase
- ☒ Lipase
- ☒ Electrophorèse des protéines

### Bilan hormonal

- ☒ TSH us - T4

### Examen des urines

- ☒ ECBU - ATB Gramme
- ☒ Test de grossesse

### Ionogramme sanguin

- ☒ Na<sup>+</sup>, K<sup>+</sup>, Cl<sup>-</sup>
- ☒ Calcium
- ☒ Réserve alcaline
- ☒ Phosphore
- ☒ Magnésium
- ☒ Protéines

### Sérologie et immunologie

- ☒ VDRL - TPHA
- ☒ Hépatite A
- ☒ hépatite B
  - ☒ Antigène Hbs
- ☒ Hépatite C
- ☒ Facteur Rhumatoïde:
- ☒ (Latex, Waaler Rose)
- ☒ Anticorps anti-nucléaires
- ☒ Anticorps anti-DNA natif
- ☒ Anticorps anti-CCP2

☐ .....

☐ .....

☐ .....

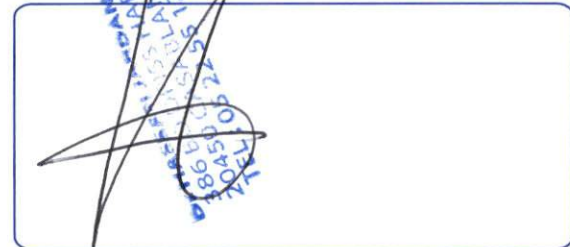



# مختبر التحليلات الطبية السالمية

## LABORATOIRE D'ANALYSES MÉDICALES SALMIA

**DR. ZOHIR MAHI**

Ex. Biologiste à CHU-Casablanca



**د. زهير ماحي**

إحيائي سابق

بالمركز الإستشفائي ابن رشد بالدار البيضاء

CASABLANCA le: 02/11/2021

**FACTURE N° 4045/21**

Médecin

**Docteur JARDANEH HASSAN**

Nom du patient

**MME KARMI FATNA**

Examens

**- NFS- VS- CRP- URE- CREAT- AU- MDRD- DEBIT- MIALB- GLY- HBA1C-  
CHOLT- TRI- HDL- LDL- GOT- GPT- TSH**

Cotation

**B 1070**

Montant

**950,00 DH**

**Arrêtée la présente facture à la somme de: NEUF CENT CINQUANTE DIRHAMS**

LABORATOIRE D'ANALYSE MEDICALES

SALMIA

Dr. MAHI Zohir

N° 9, Bd. Aljoulane Salmia 2 Ben Msik

Casa. Tél/ Fax: 05 22 55 51 89

**Horaires d'ouverture : Lundi au Vendredi de 7h30 à 18h30, Le Samedi de 8h à 12h30**

N°9, Boulevard Al Joulane, Salmia 2, Ben Msik - Casablanca - Tél/Fax : 05 22 55 51 89 - Email : laboratoire.salmia2@gmail.com

IF : 40438912 - INPE : 093061497 - ICE : 001621359000086 - Prélèvement à domicile sur RDV - 05 22 55 51 89

# مختبر التحليلات الطبية السالمية

LABORATOIRE D'ANALYSES MÉDICALES SALMIA

DR. ZOHIR MAHI

Ex. Biologiste à CHU-Casablanca



د. زهير ماحي

إحيائي سابق

مركز الإستشفائي ابن رشد بالدار البيضاء

Prélèvement du : 02/11/2021 à 09:32

Résultats édités le: 03/11/2021



MME KARMI FATNA

Dossier N° 21K48

Prescripteur: Docteur JARDANEH HASSAN

Page: 1/4

## HEMATOLOGIE

Sysmex xn-350;xs-1000i

### NUMERATION SANGUINE

Valeurs de référence

GLOBULES BLANCS.....	9 070	/mm <sup>3</sup>	4 000 à 10 000 /mm <sup>3</sup>
GLOBULES ROUGES.....	4,31	M/mm <sup>3</sup>	3,8 à 5,4
HEMOGLOBINE.....	13,9	g/dL	12 à 16
HEMATOCRITE.....	38,2	%	37 à 47
VGM.....	88,6	μ <sup>3</sup>	82 à 98
TCMH.....	32,3	pg	27 à 33
CCMH.....	36,0	g/dL	32 à 36
PLAQUETTES.....	250	10 <sup>3</sup> /mm <sup>3</sup>	150 à 400

### FORMULE LEUCOCYTAIRE

POLYNUCLEAIRES NEUTROPHILES.	53,4	%	50 à 70 %
Soit	4 843	/mm <sup>3</sup>	1 800 à 7 500
POLYNUCLEAIRES EOSINOPHILES.....	2,10	%	1 à 3 %
Soit	190	/mm <sup>3</sup>	0 à 500
POLYNUCLEAIRES BASOPHILES.....	0,3	%	0 à 1 %
Soit	27	/mm <sup>3</sup>	0 à 100
LYMPHOCYTES.....	37,7	%	20 à 40 %
Soit	3 419	/mm <sup>3</sup>	1 000 à 4 500
MONOCYTES.....	6,5	%	1 à 8 %
Soit	590	/mm <sup>3</sup>	200 à 1 000

### VITESSE DE SEDIMENTATION

1ère Heure.....	33	mm	0 à 10 mm
2ème Heure.....	60	mm	0 à 20 mm

Tél: 05 22 55 51 89  
Ben Msik Casablanca  
Boulevard Al Joulane, Salmia 2  
Dr. Zohir Mahi  
LABORATOIRE D'ANALYSES MEDICALES SALMIA

Horaires d'ouverture : Lundi au Vendredi de 7h30 à 18h30, Le Samedi de 8h à 12h30

N°9, Boulevard Al Joulane, Salmia 2, Ben Msik - Casablanca - Tél/Fax : 05 22 55 51 89 - Email : laboratoire.salmia2@gmail.com

IF : 40438912 - INPE : 093061497 - ICE : 001621359000086 - Prélèvement à domicile sur RDV : 06 64 08 10 80



# مختبر التحليلات الطبية السالمية

## LABORATOIRE D'ANALYSES MÉDICALES SALMIA

**DR. ZOHIR MAHI**

Ex. Biologiste à CHU-Casablanca



**د. زهير ماحي**

إحيائي سابق

المركز الإستشفائي ابن رشد بالدار البيضاء

Prélèvement du : 02/11/2021 à 09:32

Résultats édités le: 03/11/2021



**MME KARMI FATNA**

Dossier N° 21K48

**Prescripteur: Docteur JARDANEH HASSAN**

Page: 2/4

### **BIOCHIMIE SANGUINE** ( Roche-cobas c311)

<b>GLYCEMIE A JEUN :</b>	<b>1,8</b>	g/l	(*)	0,7 à 1,1 g/l
(enzymatique à l'hexokinase ROCHE C 311)	10,2	mmol/l		3,9 à 6,1 mmol/l

Valeur normal pour femme enceinte:

0.7 g/l à 0.95 g/l

<b>UREE.....:</b>	<b>0,55</b>	g/l		<0.5
(Colorimétrie enzymatique)	9,08	mmol/l		<8.34

<b>CREATININE.....:</b>	<b>7,90</b>	mg/l		6,00 à 13,00
(Cinétique à 37°)	69,92	μmol/l		53,10 à 115,05

<b>TRANSAMINASES GOT.....:</b>	<b>21</b>	U/l		<32 U/l
(IFCC SANS PHOSPHATE DE PYRIDOXAL ROCHE C 311)				

<b>TRANSAMINASES GPT.....:</b>	<b>23</b>	U/l		<41 U/l
(IFCC SANS PHOSPHATE DE PYRIDOXAL ROCHE C 311)				

<b>CHOLESTEROL TOTAL.....:</b>	<b>2,48</b>	g/l		1,40 à 2,60 g/l
(Colorimétrie enzymatique)	6,40	mmol/l		3,61 à 6,71 mmol/l

RECOMMANDATIONS INTERNATIONALES (Classification ATP III)

Inf à 2 g/l	: Souhaitable
2 - 2,4 g/l	: A surveiller
Sup à 2,4 g/l	: Risque élevé

<b>CHOLESTEROL HDL.....:</b>	<b>0,56</b>	g/l		0,45 à 0,65 g/l
(Colorimétrie enzymatique)	1,45	mmol/l		1,16 à 1,68 mmol/l

**Horaires d'ouverture : Lundi au Vendredi de 7h30 à 18h30, Le Samedi de 8h à 12h30**

N°9, Boulevard Al Joulane, Salmia 2, Ben Msik - Casablanca - Tél/Fax : 05 22 55 51 89 - Email : laboratoire.salmia2@gmail.com

IF : 40438912 - INPE : 093061497 - ICE : 001621359000086 - Prélèvement à domicile sur RDV : 06 64 08 10 80

# مختبر التحليلات الطبية السالمية

## LABORATOIRE D'ANALYSES MÉDICALES SALMIA

**DR. ZOHIR MAHI**

Ex. Biologiste à CHU-Casablanca



**د. زهير ماحي**

إحيائي سابق

المركز الإستشفائي ابن رشد بالدار البيضاء

Prélèvement du : 02/11/2021 à 09:32

Résultats édités le: 03/11/2021



**MME KARMI FATNA**

Dossier N° 21K48

Prescripteur: Docteur JARDANEH HASSAN

Page: 3/4

<b>CHOLESTEROL LDL.....:</b>	<b>1,50</b>	g/l	<1,60 g/l
(Colorimétrie enzymatique)	3,87	mmol/l	<4,13 mmol/l

Valeurs cibles du LDL-Cholestérol (g/l)

-0 Facteur de risque : LDL <2.20 g/l

-1 Facteur de risque : LDL <1.90 g/l

-2 Facteur de risque : LDL <1.60 g/l

- Facteurs de risque : Diabète, HTA, TABAC, Obésité, Age 60 ans, HDL <0.40 g/l,

Sédentarité ATCD de maladie cardiovasculaire familiale, prise en charge thérapeutique du patient dyslipidémique.

<b>TRIGLYCERIDES.....:</b>	<b>2,10</b>	g/l	(*) 0,40 à 1,60 g/l
(Colorimétrie enzymatique)	2,39	mmol/l	0,46 à 1,82 mmol/l

<b>HEMOGLOBINE GLYQUEE HbA1c :</b>	<b>10,10</b>	%	(*) 4,00 à 6,00 %
(BIORAD D10:chromatographie HPLC)			

interprétation HBA1C chez un diabétique

4-6%: très bon équilibre glycémique

6.1-8%: bon équilibre glycémique

>8%: Mauvais équilibre glycémique

<b>ACIDE URIQUE.....:</b>	<b>71,00</b>	mg/l	(*) 20,00 à 60,00 mg/l
(Colorimétrie)	422,45	μmol/l	119,00 à 357,00 μmol/l

<b>Clairance de la creatinémie</b>	<b>76,37</b>
------------------------------------	--------------

>90ml/min : pas d'insuffisance rénale

60 à 89 ml/min: insuffisance rénale légère

30 à 59 ml/min: insuffisance rénale modérée

15 à 29ml/min : insuffisance rénale sévère

LABORATOIRE D'ANALYSES MEDICALES SALMIA  
 Dr. Zohir Mahi  
 N°9, Boulevard Al Joulane, Salmia 2, Ben Msik Casablanca  
 Tél: 05 22 55 51 89

**Horaires d'ouverture : Lundi au Vendredi de 7h30 à 18h30, Le Samedi de 8h à 12h30**

N°9, Boulevard Al Joulane, Salmia 2, Ben Msik - Casablanca - Tél/Fax : 05 22 55 51 89 - Email : laboratoire.salmia2@gmail.com

IF : 40438912 - INPE : 093061497 - ICE : 001621359000086 - Prélèvement à domicile sur RDV : 06 64 08 10 80



# مختبر التحليلات الطبية السالمية

## LABORATOIRE D'ANALYSES MÉDICALES SALMIA

**DR. ZOHIR MAHI**

Ex. Biologiste à CHU-Casablanca



**د. زهير ماحي**

إحيائي سابق

لمركز الإستشفائي ابن رشد بالدار البيضاء

Prélèvement du : 02/11/2021 à 09:32

Résultats édités le: 03/11/2021



**MME KARMI FATNA**

Dossier N° 21K48

**Prescripteur: Docteur JARDANEH HASSAN**

Page: 4/4

à <15ml/min : insuffisance rénale terminale

**C- REACTIVE PROTEINE: CRP.....: 7,07** mg/l (\*) 0,00 à 5,00 mg/l  
(Turbidimétrie ROCHE C311)

### **HORMONES SANG** ( Roche-cobas e411)

**TSH ultrasensible.....: 2,64**  $\mu$ UI/ml  
(Electrochimiluminescence E 411)

#### **Adulte:**

0.25 - 5  $\mu$ UI/ml : Euthyroïdie  
Sup à 6  $\mu$ UI/ml : Hypothyroïdie  
Inf à 0.15  $\mu$ UI/ml : Hyperthyroïdie  
Femme enceinte 1ere trimestre : 0.1 à 2.5  $\mu$ UI/ml  
Femme enceinte 2ème trimestre : 0.2 à 3.0  $\mu$ UI/ml  
Femme enceinte 3ème trimestre : 0.3 à 3.0  $\mu$ UI/ml

#### **Pédiatrique :**

0 à 4 jours: 1,10 à 18  $\mu$ UI/ml  
2 à 5 mois: 0,6 à 12  $\mu$ UI/ml  
3mois à 4ans: 0,4 à 7  $\mu$ UI/ml  
4ans à 14ans: 0,4 à 6  $\mu$ UI/ml

### **BIOCHIMIE URINAIRE** ( Roche-cobas c311)

**DIURESE..... 1 350** ml  
**DEBIT URINAIRE..... 0,94** ml/min  
**MICROALBUMINUR..... 32,3** mg/l  
Soit: **43,6** mg/24H

enfant <20 mg/24h Normoalbuminerie  
adulte <30 mg/24h Normoalbuminerie  
(30-200) mg/24h Microalbuminerie  
>200 mg/24h Macroalbuminerie

Total de pages: 4

**Horaires d'ouverture : Lundi au Vendredi de 7h30 à 18h30, Le Samedi de 8h à 12h30**

N°9, Boulevard Al Joulane, Salmia 2, Ben Msik - Casablanca - Tél/Fax : 05 22 55 51 89 - Email : laboratoire.salmia2@gmail.com

IF : 40438912 - INPE : 093061497 - ICE : 001621359000086 - Prélèvement à domicile sur RDV : 06 64 08 10 80

Patient Name:

ID: 211029013

Sex:

Age:

D.O.B:

Height: cm

Weight: kg

BP: mmHg

Medication history:

Illness symptom:

Illness history:

Application:

Department:

HR Rate

66 bpm

PR Interval

178 ms

QRS Duration

92 ms

QT/QTc Interval

415/435 ms

P/QRS/T Axis

11/23/48 °

RV5/SV1 Voltage

1.79/0.93 mV

RV5+SV1 Voltage

2.72 mV

+++++ Analyse result

8110 Sinus rhythm

1010 \*\* Normal ECG \*\*

Median value beat:

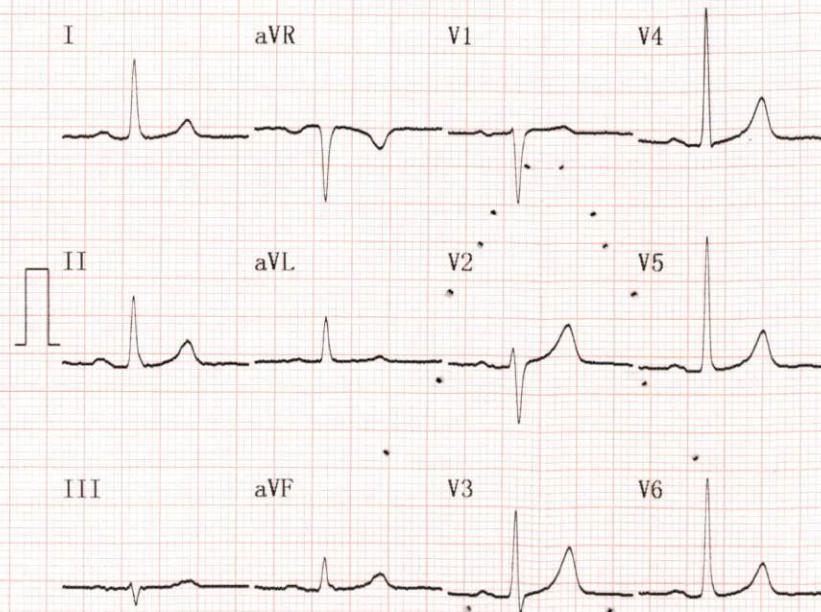

Unconfirmed Report Reviewed By:

sens: 10mm/mV



Print by: 2021-10-29, 12:52:58

10mm/mV

10mm/mV

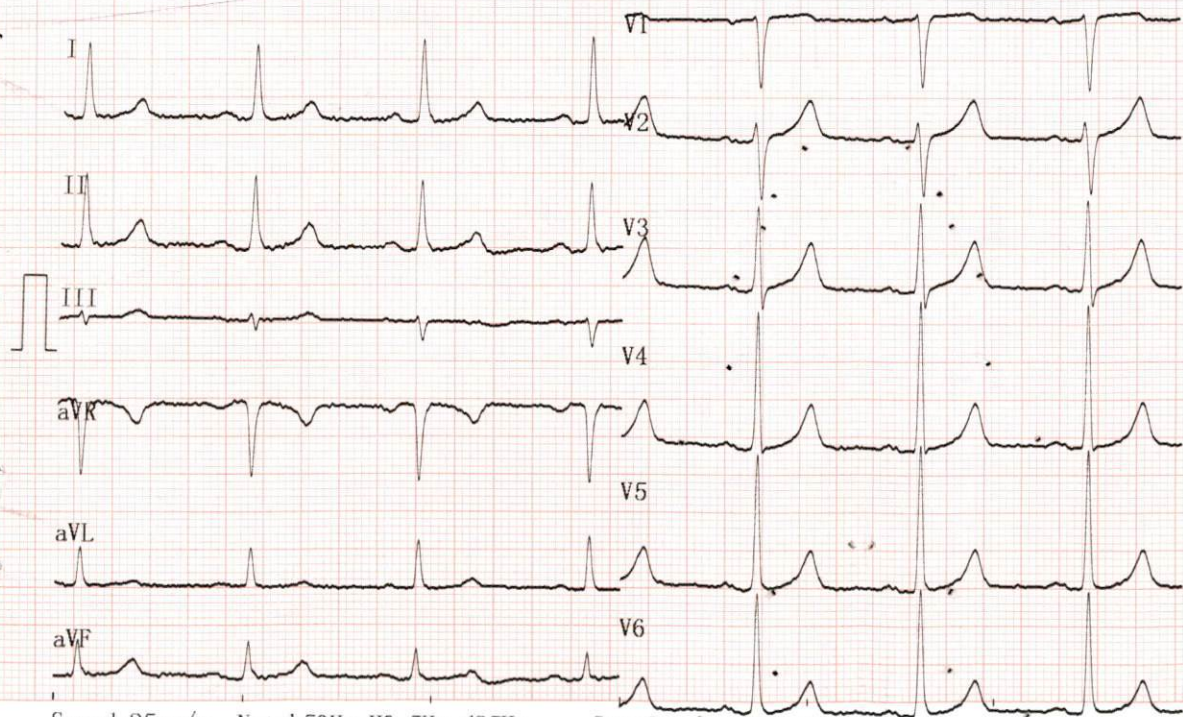

Speed: 25mm/s Notch 50Hz H0.5Hz d25Hz

SonoScape IE6 V1.00.009