

## RECOMMANDATIONS IMPORTANTES A LIRE POUR OBTENIR LES REMBOURSEMENTS ET EVITER LES REJETS

### Conditions générales :

Le cadre réservé à l'adhérent doit être dûment renseigné.

Le cadre réservé au médecin doit être renseigné par le praticien lui-même notamment la nature de la maladie.

La validité de la feuille de soins est limitée à 3 mois à compter de la première consultation.

L'entente préalable est exigée pour toute hospitalisation médicale, chirurgicale, soins dentaires spéciaux, extractions multiples, parodontie orthodontie, prothèses dentaires, prothèses auditives ou orthopédiques ainsi que pour tous les actes effectués en série.

En cas d'accident, une déclaration précisant les causes et circonstances de l'accident est à joindre à la feuille de soins.

### Pharmacie :

Les vignettes des médicaments doivent être obligatoirement jointes aux ordonnances.

Pour les médicaments sans vignettes une facture de la pharmacie doit être jointe.

### Biologie et Biologie :

La facture ainsi qu'une copie des résultats des analyses ou du compte rendu (sous pli confidentiel) doivent être jointes à l'ordonnance médicale pour toute demande de remboursement.

Un pli confidentiel du médecin prescripteur des analyses ou radios peut être demandé par le médecin conseil de la mutuelle.

### Optique :

L'ordonnance du médecin prescripteur et la facture de l'opticien sont à joindre à la feuille de soins.

### Rééducation :

L'entente préalable renseignée par le médecin prescripteur est exigée avant le début des séances de rééducations.

Pour le remboursement, la facture et le calendrier des séances effectuées sont à joindre à la feuille de soins.

### Dentaire :

En cas de prothèses ou de traitement canaux, l'accord préalable renseigné sur la feuille de soins est obligatoire avant le début de traitement.

La facture doit être jointe à la feuille de soins pour toute demande de remboursement.

La radio-après soins est obligatoire en cas de prothèses ou de traitement canaux.

### Maladie et Affection Longue Durée ALD et ALC :

La déclaration de maladie chronique doit être renseignée par le médecin prescripteur et renouvelée tous les 6 mois.

### Adresses Mails utiles

Réclamation : [contact@mupras.com](mailto:contact@mupras.com)  
Prise en charge : [pec@mupras.com](mailto:pec@mupras.com)  
Adhésion et changement de statut : [adhesion@mupras.com](mailto:adhesion@mupras.com)



## Déclaration de Maladie

N° M21- 066234

☐ Maladie

☐ Dentaire

☐ Optique

☐ Autres

### Cadre réservé à l'adhérent (e)

Matricule : 05480 Société : 92046

☒ Actif ☐ Pensionné(e) ☐ Autre :

Nom & Prénom : AMMAR Abdelbader

Date de naissance : 16/03/65

Adresse : ammar@royalairmaroc.com

Tél : 06 61 10 90 59 Total des frais engagés : 2585,8 Dhs

### Cadre réservé au Médecin

Cachet du médecin :

Date de consultation : 06/09/2021

Nom et prénom du malade : K. BAH FATMA Age :

Lien de parenté : ☐ Lui-même ☐ Conjoint ☐ Enfant

Nature de la maladie : Rhumatologie

En cas d'accident préciser les causes et circonstances :

Dans le cas où la maladie aurait un caractère confidentiel, communiquer les renseignements sous pli confidentiel à l'attention du médecin conseil de la Mutuelle.

J'atteste sur l'honneur l'exactitude des renseignements portés sur la présente déclaration. Je déclare avoir pris connaissance de la clause relative à la protection des données personnelles.

Fait à : Casa Le : 01/10/21

Signature de l'adhérent(e) :

Autorisation CNDP N° : A-A-215 / 2019

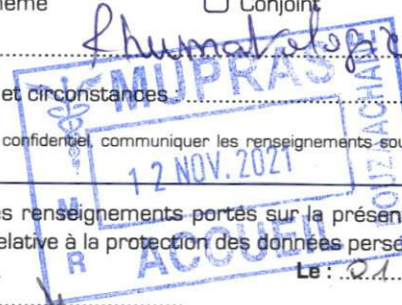



# RELEVÉ DES FRAIS ET HONORAIRES

Dates des Actes	Natures des Actes	Nombre et Coefficient	Montant détaillé des Honoraires	Cachet et signature du Médecin attestant le Paiement des Actes
06/09/21	VS		2500 HT	
13/09/21				

# EXECUTION DES ORDONNANCES

Cachet du Pharmacien ou du Fournisseur	Date	Montant de la Facture
	06/09/2021	382,60
	13/09/2021	615,40

# ANALYSES - RADIOGRAPHIES

Cachet et signature du Laboratoire et du Radiologue	Date	Désignation des Coefficients	Montant des Honoraires
	06/09/21	2 mains face	2500 HT
	06/09/21	2 mains (face)	2500 HT
	06/09/21	2 mains (face)	2500 HT
	07/09/21	2 mains + lat	587,80 HT

# AUXILIAIRES MEDICAUX

Cachet et signature du Praticien	Date des Soins	Nombre				Montant détaillé des Honoraires
		AM	PC	IM	IV	

# RELEVÉ DES FRAIS ET HONORAIRES

Le praticien est prié de préciser la dent traitée, l'acte pratiqué en indiquant la nature des soins.

Important :

Veuillez joindre les radiographies en cas de prothèses ou de traitement canalaires, ainsi que le bilan d

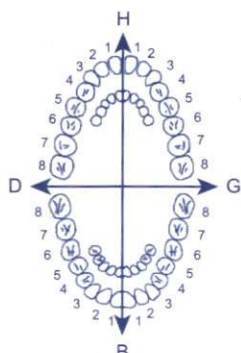
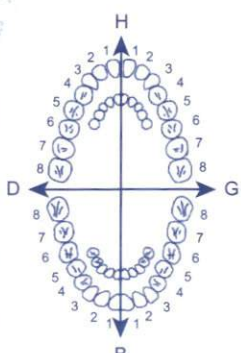
SOINS DENTAIRES	Dents Traitées	Nature des Soins	Coefficient	
				Coefficient DES TRAVAUX
				MONTANTS DES SOINS
O.D.F PROTHESES DENTAIRES				DEBUT D'EXECUTION
				FIN D'EXECUTION
				Coefficient DES TRAVAUX
				MONTANTS DES SOINS
				DATE DU DEVIS
				DATE DE L'EXECUTION

VISA ET CACHET DU PRATICIEN ATTESTANT LE DEVIS

VISA ET CACHET DU PRATICIEN ATTESTANT L'EXECUTION

**Dr. Ilham SEHBANI**

**RHUMATOLOGUE**

**الدكتورة إلهام سحباني**

أخصائية في أمراض العظام  
والمفاصل

Spécialiste des os, articulations et  
la colonne vertébrale

Ostéoporose

Maladies rhumatismales (Lille-France)

Biothérapie

Echographie Ostéo-articulaire (Liège - Belgique)

Nutrition

العمود الفقري

هشاشة العظام

أمراض الروماتيزم (ليل - فرنسا)

العلاج بالأدوية البيولوجية

الفحص بالصدى (ليج - بلجيكا)

التغذية

06/09/2021

**MME EL BAID FATIMA**

86.40

• dolicox 90mg

1 gel par jour pendant 7j

13.80

• Algik 500 mg / 50 mg - comprimé

1CP\*3 PAR JOUR 7J PUIS AU BESOIN

94.00

• Mydoflex 150

1 Comprimé x2/j PENDANT 7J PUIS AU BE

30.00

• Prazol 20 mg - gélule

1 Gélule, au reveil, 7J

79.50 x 2 = 159.00

• vegebom rafraichissant

1 app\*3 par jour

PHARMACIE ACH-CHARAF  
Dr. Bouchra TAOUZI  
Coopérative Ach-charaf N° DM2  
Hay Inara Haddaouia Casablanca  
Tél : 05 22 21 64 09

382.60

PHARMACIE ACH-CHARAF  
Dr. Bouchra TAOUZI  
Coopérative Ach-charaf N° DM2  
Hay Inara Haddaouia Casablanca  
Tél : 05 22 21 64 09

Dr. Ilham SEHBANI  
Rhumatologue  
404 Bd Al qods, Résidence  
Assafaâ, N° 7, Ain chok  
Tél : 05 22 50 68 69

Casablanca le : .....

PPV: 86DH40  
PER: 02/24  
LOT: K549-21

Batch No./Exp./PPV 94 dhs 00

PPV: 30DH00  
PER: 05/23  
LOT: J2230-3

VEGEBOM  
GEL Rafraichissant 45ml  
PPC: 79.50 DH  
Ut av: 1  
Juin / 2022 Lot: 085819001  
MEDIPRO PHARMA

VEGEBOM  
GEL Rafraichissant 45ml  
PPC: 79.50 DH  
Ut av: 1  
Juin / 2022 Lot: 085819002  
MEDIPRO PHARMA

شارع القدس (شارع بافا). إقامة السكن الأنيق (تجزئة الصفا). عمارة 404. الطابق الأول. رقم 7 عين الشق - الدار البيضاء  
404, Bd Al qods (Bd Bava), Résidence Assafaâ (Lot Assakane Al Anik), 1er étage, N° 7, Ain chok-Casablanca

Tél : 05 22 50 68 69 - GSM: 0767164383 - E-mail: cabinetsehban@gmail.com



**Dr. Ilham SEHBANI**  
**RHUMATOLOGUE**

**الدكتورة إلهام سحباني**  
أخصائية في أمراض العظام  
والمفاصل

Spécialiste des os, articulations et  
la colonne vertébrale  
Ostéoporose  
Maladies rhumatismales ( Lille-France)  
Biothérapie  
Echographie Ostéo-articulaire ( Liège - Belgique )  
Nutrition

العمود الفقري  
هشاشة العظام  
أمراض الروماتيزم ( ليل - فرنسا )  
العلاج بالأدوية البيولوجية  
الفحص بالصدى ( لييج - بلجيكا )  
التغذية

13/09/2021

**MME EL BAID FATIMA**

$188,00 \times 3 = 564,00$

- **Piascledine 300 mg - gélule**  
1 Gélule, midi, pendant 3 mois

51,40

- **Divido 75mg - gélule**  
1 Gélule\*2, par jour au besoin

615,40

OTJ53  
09/2020  
09/2020  
P.P.V. 51.40 MAD

PHARMACIE ACH-CHARAF  
Dr. Boukhira TAOUFI  
Casablanca Hay Inara Hassanoula Casablanca  
Tél : 05 22 21 64 09

Casablanca

**PIASCLEDINE® 300MG**  
Boîte de 30 gélules  
Distribué par Sothema-Bouskoura  
PPV : 188,00 DHS

6 118001 072644

**PIASCLEDINE® 300MG**  
Boîte de 30 gélules  
Distribué par Sothema-Bouskoura  
PPV : 188,00 DHS

6 118001 072644

**PIASCLEDINE® 300MG**  
Boîte de 30 gélule.  
Distribué par Sothema-Bouskoura  
PPV : 188,00 DHS

6 118001 072644

**Dr. Ilham SEHBANI**  
**RHUMATOLOGUE**

**الدكتورة إلهام سحباني**  
أخصائية في أمراض العظام  
والمفاصل

Spécialiste des os, articulations et  
la colonne vertébrale  
Ostéoporose  
Maladies rhumatismales ( Lille-France)  
Biothérapie  
Echographie Ostéo-articulaire ( Liège - Belgique )  
Nutrition

العمود الفقري  
هشاشة العظام  
أمراض الروماتيزم (ليل - فرنسا)  
العلاج بالأدوية البيولوجية  
الفحص بالصدى (ليج - بلجيكا)  
التغذية  
06/09/2021

**MME EL BAID FATIMA**

RADIOGRAPHIE : DEUX MAINS FACE

Casablanca le : .....

DEUX GENOUX F+P

CHEVILLE DROITE F+P

**NOTE D HONORAIRE**

MONTANT : 750 DH

SIGNATURE :

*(Signature and stamp area)*

Spécialiste des os, articulations et  
la colonne vertébrale  
Ostéoporose  
Maladies rhumatismales ( Lille-France)  
Biothérapie  
Echographie Ostéo-articulaire ( Liège - Belgique )  
Nutrition

العمود الفقري  
هشاشة العظام  
أمراض الروماتيزم (ليل - فرنسا)  
العلاج بالأدوية البيولوجية  
الفحص بالصدى (لييج - بلجيكا)  
التغذية  
06/09/2021

**MME EL BAID FATIMA**

**COMPTE RENDU**

Casablanca le : .....

RADIOGRAPHIE DEUX MAINS FACE SANS PARTICULARITE

DEUX GENOUX F+P GONARTHROSE STADE 2

CHEVILLE DROITE F+P SANS PARTICULARITÉ

SIGNATURE :

**Dr. Ilham SEHBANI**

**RHUMATOLOGUE**

Spécialiste des os, articulations et  
la colonne vertébrale

Ostéoporose

Maladies rhumatismales ( Lille-France)

Biothérapie

Echographie Ostéo-articulaire ( Liège - Belgique )

Nutrition

**الدكتورة إلهام سحباني**

أخصائية في أمراض العظام  
والمفاصل

العمود الفقري

هشاشة العظام

أمراض الروماتيزم (ليل - فرنسا)

العلاج بالأدوية البيولوجية

الفحص بالصدى (لييج - بلجيكا)

التغذية

06/09/2021

**MME EL BAID FATIMA**

**COMPTE RENDU**

Casablanca le : .....

**RADIOGRAPHIE DEUX MAINS FACE**

ABSENCE DE LESION OSSEUSE - ABSENCE DE GEODES -  
ABSENCE DE PINCEMENT ARTICULAIRE IPP, IPD ET MCP

**DEUX GENOUX F+P**

PINCEMENT FEMERO TIBIAL INTERNE EN RAPPORT  
AVEC GONARTHROSE STADE 2

**CHEVILLE DROITE F+P EN CHARGE**

ABSENCE DE FRACTURE - ABSENCE DE LESION OSSEUSE

SIGNATURE :

*Ilham SEHBANI*  
Rhumatologue - Nutritionniste  
404, Bd Al quods (Bd Bava), Résidence Assafaâ (Lot Assakane Al Anik), 1er étage, N° 7, Ain chok-Casablanca  
Tél : 05 22 50 68 69 - GSM : 0767164383

شارع القدس (شارع بافا)، إقامة السكن الأنيق (تجزئة الصفا)، عمارة 404، الطابق الأول، رقم 7 عين الشق - الدار البيضاء  
404, Bd Al quods (Bd Bava), Résidence Assafaâ (Lot Assakane Al Anik), 1er étage, N° 7, Ain chok-Casablanca

Tél : 05 22 50 68 69 - GSM: 0767164383 - E-mail: cabinetsehbani@gmail.com



Spécialiste des os, articulations et  
la colonne vertébrale

Ostéoporose

Maladies rhumatismales ( Lille-France)

Biothérapie

Echographie Ostéo-articulaire ( Liège - Belgique )

Nutrition

العمود الفقري

هشاشة العظام

أمراض الروماتيزم ( ليل - فرنسا )

العلاج بالأدوية البيولوجية

الفحص بالصدى ( لييج - بلجيكا )

التغذية

06/09/2021

**MME EL BAID FATIMA**

Casablanca le : .....

- NFS
- VS
- CRP
- EPP

LABORATOIRE ANALYSES  
MEDICALES MANDARONA  
679, Bd Al Qods 20460 - Casablanca  
Tél. : 05 22 52 83 88  
Fax : 05 22 21 92 41

**Dr. Ilham SEHBANI**  
Rhumatologue - Nutritionniste  
404, Bd Al Qods (Bd Bava), Résidence Assafaâ (Lot Assakane Al Anik), 1er étage, N° 7, Ain chok-Casablanca  
Tél : 05 22 50 68 69





مختبر منظرنا للتحليلات الطبية  
LABORATOIRE MANDARONA  
D'ANALYSES MEDICALES

Dr Yahya BENGHALEM

Pharmacien Biologiste

Lauréat de la faculté de Pharmacie de  
Montpellier

Dr Abderrahmane BOUMZEBRA

Pharmacien Biologiste

Diplômé des facultés de Médecine et de Pharmacie de  
Toulouse et Montpellier

Biochimie - Hématologie - Hormonologie - Bactériologie - Virologie - Immunologie - Parasitologie - Mycologie - Toxicologie

Casablanca le 7 septembre 2021

Madame EL BAID FATIMA

FACTURE N°	150796
------------	--------

Analyses :

Numération formule sanguine -----	B	80	
Vitesse de sédimentation -----	B	30	
Electrophorèse des protéines sériques -----	B	210	
Protéine C réactive -----	B	100	Total : B 420

Prélèvements :

Sang-----	Pc	1,5	
-----------	----	-----	--

TOTAL DOSSIER	587,80 DH
---------------	-----------

Arrêtée la présente facture à la somme de :

Cinq Cent Quatre vingt Sept Dirhams et Quatre vingt Centimes

LABORATOIRE MANDARONA  
MEDICALES MANDARONA  
679, Bd Al Qods 20460 - Casablanca  
Tél : 05 22 52 83 88  
Fax : 05 22 21 92 41

679, Bd El Qods 20460 Ain Chock - Casablanca - Tél. : 0522 52 83 88 / 0522 87 22 82

Fax : 0522 21 92 41 - E-mail : labo\_mandarona@yahoo.fr

CNSS : 8521090 - IF : 40213596 - Patente : 37980291 - ICE : 001634915000055 - IPN : 093060663

BMCE AL QODS : 0117940000 3121000 0144347



Dr Yahya BENGHALEM

Pharmacien Biologiste  
Lauréat de la faculté de Pharmacie de  
Montpellier

Dr Abderrahmane BOUMZEBRA

Pharmacien Biologiste  
Diplômé des facultés de Médecine et de Pharmacie de  
Toulouse et Montpellier

Biochimie - Hématologie - Hormonologie - Bactériologie - Virologie - Immunologie - Parasitologie - Mycologie - Toxicologie

Dossier ouvert le : 07/09/21  
Prélèvement effectué à 10:28  
Edition du : 09/09/21

Madame EL BAID FATIMA  
Docteur ILHAM SEHBANI  
Réf. : 211521

Compte Rendu d'Analyses

**HEMATOLOGIE**

**NUMERATION FORMULE SANGUINE**

(SYSMEX XS-1000i)

Normales Antériorités  
(Femme Adulte)

03/05/21

**GLOBULES ROUGES**

Hématies -----:	5,94	*	M/mm <sup>3</sup>	4,2 - 5,2	5,55
Hémoglobine -----:	11,6	*	g/100 ml	12 - 16	10,6
Hématocrite -----:	35		%	35 - 45	32
- V.G.M. -----:	59	*	μ <sup>3</sup>	85 - 95	
- T.C.M.H. -----:	20	*	pg	28 - 32	
- C.C.M.H. -----:	33		g/100 ml	30 - 35	

**GLOBULES BLANCS**

Numération des leucocytes -----:	6 350	/mm <sup>3</sup>	4000 - 10000	7350
Formule leucocytaire				
Polynucléaires Neutrophiles -----:	52,9	%	50 - 70	
Soit :	3 359	/mm <sup>3</sup>	2000 - 7500	
Polynucléaires Eosinophiles -----:	2,0	%	1 - 3	
Soit :	127	/mm <sup>3</sup>	40 - 300	
Polynucléaires Basophiles -----:	0,5	%	< 1	
Soit :	32	/mm <sup>3</sup>	< 100	
Lymphocytes -----:	36,1	%	20 - 40	
Soit :	2 292	/mm <sup>3</sup>	1500 - 4000	
Monocytes -----:	8,5	%	1 - 14	
Soit :	540	/mm <sup>3</sup>	40 - 1000	

**PLAQUETTES**

Résultat -----:	312 000	/mm <sup>3</sup>	150000 - 400000	356000
-----------------	---------	------------------	-----------------	--------



**Dr Yahya BENGHALEM**

Pharmacien Biologiste  
Lauréat de la faculté de Pharmacie de  
Montpellier

**Dr Abderrahmane BOUMZEBRA**

Pharmacien Biologiste  
Diplômé des facultés de Médecine et de Pharmacie de  
Toulouse et Montpellier

Biochimie - Hématologie - Hormonologie - Bactériologie - Virologie - Immunologie - Parasitologie - Mycologie - Toxicologie

Dossier ouvert le : 07/09/21  
Prélèvement effectué à 10:28  
Edition du : 09/09/21

**Madame EL BAID FATIMA**  
Docteur ILHAM SEHBANI  
Réf. : 211521

Compte Rendu d'Analyses

**VITESSE DE SEDIMENTATION**

(Vacuette Grainer)

1 <sup>ère</sup> heure -----:	9	mm
2 <sup>ème</sup> heure -----:	18	mm

Normales	Antériorités
< 10	
< 20	







Dr Yahya BENGHALEM

Pharmacien Biologiste

Lauréat de la faculté de Pharmacie de  
Montpellier

Dr Abderrahmane BOUMZEBRA

Pharmacien Biologiste

Diplômé des facultés de Médecine et de Pharmacie de  
Toulouse et Montpellier

Biochimie - Hématologie - Hormonologie - Bactériologie - Virologie - Immunologie - Parasitologie - Mycologie - Toxicologie

Dossier ouvert le : 07/09/21

Prélèvement effectué à 10:28

Edition du : 09/09/21

Madame EL BAID FATIMA

Docteur ILHAM SEHBANI

Réf. : 211521

Compte Rendu d'Analyses

**BIOCHIMIE**

**ELECTROPHORESE DES PROTEINES SERIQUES**

			Normales	Antériorités
Albumine -----:	62,7	%		
Soit :	42,6	g/l		
Alpha 1 Globulines -----:	3,6	%		
Soit :	2,4	g/l		
Alpha 2 Globulines -----:	8,7	%		
Soit :	5,9	g/l		
Beta1 Globulines -----:	5,9	%		
Soit :	4,0	g/l		
Beta 2 Globulines -----:	3,9	%		
Soit :	2,7	g/l		
Gamma Globulines -----:	15,2	%		
Soit :	10,3	g/l		
Protéines Totales -----:	68	g/l	60 - 80	
Rapport Albumine / Globulines -----:	1,68			

**PROTEINES SPECIFIQUES**

(COBAS ROCHE C-311)

Protéine C réactive us -----:	0	mg/l	< 6	92
-------------------------------	---	------	-----	----

LABORATOIRE ANALYSES  
MEDICALES MANDARONA  
679, Bd El Qods 20460 - Casablanca  
Tél. : 05 22 52 83 88  
Fax : 05 22 21 92 41



مختبر منظرنا للتحاليل الطبية  
LABORATOIRE MANDARONA  
D'ANALYSES MEDICALES

Dr Yahya BENGHALEM  
Pharmacien Biologiste  
Lauréat de la faculté de Pharmacie de  
Montpellier

Dr Abderrahmane BOUMZEBRA  
Pharmacien Biologiste  
Diplômé des facultés de Médecine et de Pharmacie  
Toulouse et Montpellier

Biochimie - Hématologie - Hormonologie - Bactériologie - Virologie - Immunologie - Parasitologie - Mycologie - Toxicologie

Dossier N° : 220907210441

Nom : EL BAID Fatima

Echantillon N° : 5

Examen du : 08/09/2021

Prescripteur: MAND

### Electrophorèse des protéines sériques

Technique capillaire : Capillarys 2 flex piercing

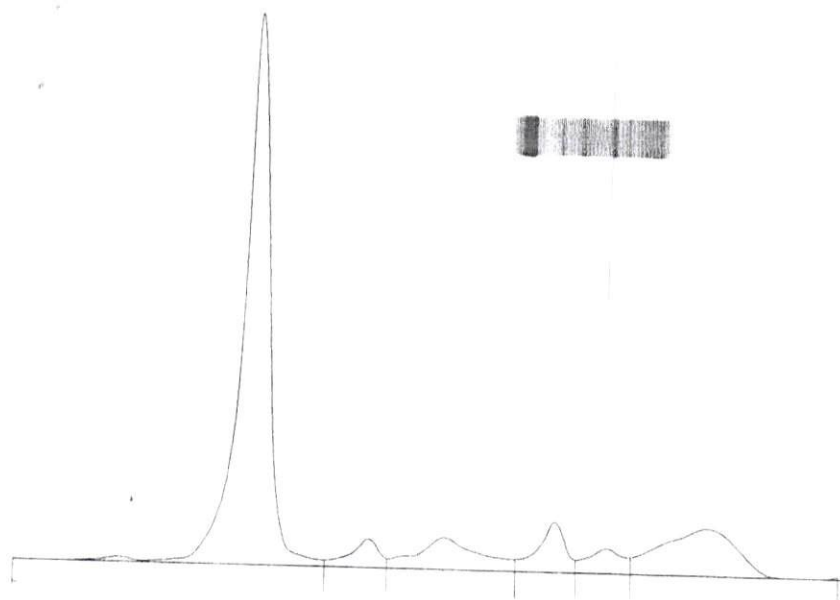

Nom	%	Normales %	g/L	Normales g/L
Albumine	62,7	55,8 - 66,1	42,6	40,2 - 47,6
Alpha 1	3,6	2,9 - 4,9	2,4	2,1 - 3,5
Alpha 2	8,7	7,1 - 11,8	5,9	5,1 - 8,5
Beta 1	5,9	4,7 - 7,2	4,0	3,4 - 5,2
Beta 2	3,9	3,2 - 6,5	2,7	2,3 - 4,7
Gamma	15,2	11,1 - 18,8	10,3	8,0 - 13,5

Rapp. A/G : 1,68

P. T. : 68 g/L

Commentaire : Profil électrophorétique normal

LABORATOIRE ANALYSES  
MEDICALES MANDARONA  
679, Bd El Qods 20460 - Casablanca  
Tél. : 05 22 52 83 88  
Fax : 05 22 21 92 41  
DE BIOLOGISTE

679, Bd El Qods 20460 Ain Chock - Casablanca - Tél. : 0522 52 83 88 / 0522 87 22 82

Fax : 0522 21 92 41 - E-mail : labo\_mandarona@yahoo.fr

CNSS : 8521090 - IF : 40213596 - Patente : 37980291 - ICE : 001634915000055 - IPN : 093060663

BMCE AL QODS : 0117940000 3121000 0144347