

RECOMMANDATIONS IMPORTANTES A LIRE POUR OBTENIR LES REMBOURSEMENTS ET EVITER LES REJETS

Conditions générales :

Le cadre réservé à l'adhérent doit être dûment renseigné.
Le cadre réservé au médecin doit être renseigné par le praticien lui-même notamment la nature de la maladie.
La validité de la feuille de soins est limitée à 3 mois à compter de la première consultation.
L'entente préalable est exigée pour toute hospitalisation médicale, chirurgicale, soins dentaires spéciaux, extractions multiples, parodontie orthodontie, prothèses dentaires, prothèses auditives ou orthopédiques ainsi que pour tous les actes effectués en série.
En cas d'accident, une déclaration précisant les causes et circonstances de l'accident est à joindre à la feuille de soins.

Pharmacie :

Les vignettes des médicaments doivent être obligatoirement jointes aux ordonnances.
Pour les médicaments sans vignettes une facture de la pharmacie doit être jointe.

Biologie et Biologie :

La facture ainsi qu'une copie des résultats des analyses ou du compte rendu (sous pli confidentiel) doivent être jointes à l'ordonnance médicale pour toute demande de remboursement.
Un pli confidentiel du médecin prescripteur des analyses ou radios peut être demandé par le médecin conseil de la mutuelle.

Optique :

L'ordonnance du médecin prescripteur et la facture de l'opticien sont à joindre à la feuille de soins.

Éducation :

L'entente préalable renseignée par le médecin prescripteur est exigée avant le début des séances de rééducations.
Pour le remboursement, la facture et le calendrier des séances effectuées sont à joindre à la feuille de soins.

Prothèse dentaire :

En cas de prothèses ou de traitement canalaires, l'accord préalable renseigné sur la feuille de soins est obligatoire avant le début de traitement.
La facture doit être jointe à la feuille de soins pour toute demande de remboursement.
La radio-après soins est obligatoire en cas de prothèses ou de traitement canalaires.

Maladie chronique et Affection Longue Durée ALD et ALC :

La déclaration de maladie chronique doit être renseignée par le médecin prescripteur et renouvelée tous les 6 mois.

Adresses Mails utiles

Réclamation : contact@mupras.com
Prise en charge : pec@mupras.com
Adhésion et changement de statut : adhesion@mupras.com

MUPRAS garantit le respect de la loi n° 09-08 relative à la protection des personnes physiques à l'égard du traitement des données à caractère personnel.

MUPRAS : Centre Allal Ben Abdellah - 6ème Etage Anele Rue Mohamed Fakir et Rue Allal Ben Abdellah - Quartier de l'Horloge



Déclaration de Maladie

N° W21-661280

91960

☒ Maladie ☐ Dentaire ☐ Optique ☐ Autre

Cadre réservé à l'adhérent (e)

Matricule : 10509 Société : La RAM

☐ Actif ☐ Pensionné(e) ☐ Autre :

Nom & Prénom : TATBY MERYEM veuve HARIKH ABDELWAHEB

Date de naissance : 30/04/1969

Adresse : Rue 03 N° 203 AP 4. DAROLA

Tél. : Total des frais engagés :

Docteur Hanane BOUGTEL

Cardiologue

Cadre réservé au Médecin

Cabinet de Cardiologie

et d'Explorations Cardiovasculaires

115, Anoual Office : 1er Etage Bureau N° 2

Boulevard Anoual Quartier des Hôpitaux

Tél. : 05 22 22 53 27 - Urg. : 06 61 23 56 56

INPE : 091034413

Cachet du médecin :

Date de consultation : 04/11/2021

Nom et prénom du malade : TATBY MERYEM Age : 52

Lien de parenté : ☐ Lui-même ☒ Conjoint ☐ Enfant

Nature de la maladie : hypertension artérielle dyslipidémie

En cas d'accident préciser les causes et circonstances :

Dans le cas où la maladie aurait un caractère confidentiel, communiquer les renseignements sous pli confidentiel à l'attention du médecin conseil de la Mutuelle.

J'atteste sur l'honneur l'exactitude des renseignements portés sur la présente déclaration. Je
avoir pris connaissance de la clause relative à la protection des données personnelles.

Fait à : Le : 11/11/2021

Signature de l'adhérent(e) : [Signature]

Autorisation CNDP N° : A-A-215/2019



RELEVÉ DES FRAIS ET HONORAIRES

es des ctes	Natures des Actes	Nombre et Coefficient	Montant détaillé des Honoraires	Cachet et signature du Médecin attestant le Paiement des Actes
04 NOV 2021	st ERG	30902		INP : BOUGTEB Hanane Docteur Hanane BOUGTEB Cardiologie Cabinet de Cardiologie et d'Explorations Cardiovasculaires 115, Anoual Office : 1er Etage Bureau N° 2 Boulevard Anoual Quartier des Hôpitaux Tél: 05 22 22 53 27 - Urg.: 06 61 23 56 56 INPE : 091034413

EXECUTION DES ORDONNANCES

Cachet du Pharmacien ou du Fournisseur	Date	Montant de la Facture
PHARMACIE HAY EL HANSA 115, Anoual Office : 1er Etage Bureau N° 2 Boulevard Anoual Quartier des Hôpitaux Tél: 05 22 22 53 27 - Urg.: 06 61 23 56 56 INPE : 091034413	04/11/2021	828,6

ANALYSES - RADIOGRAPHIES

Cachet et signature du Laboratoire et du Radiologue	Date	Désignation des Coefficients	Montant des Honoraires
Docteur Hanane BOUGTEB Cardiologie Cabinet de Cardiologie et d'Explorations Cardiovasculaires 115, Anoual Office : 1er Etage Bureau N° 2 Boulevard Anoual Quartier des Hôpitaux Tél: 05 22 22 53 27 - Urg.: 06 61 23 56 56 INPE : 091034413	04 NOV 2021	Echographie Cardiaque	30902

AUXILIAIRES MEDICAUX

Cachet et signature du Particien	Date des Soins	Nombre				Montant détaillé des Honoraires
		AM	PC	IM	IV	

RELEVÉ DES FRAIS ET HONORAIRES

Le praticien est prié de préciser la dent traitée, l'acte pratiqué en indiquant la nature des soins.

Important :

Veillez joindre les radiographies en cas de prothèses ou de traitement canaux, ainsi que le bilan de

SOINS DENTAIRES	Dents Traitées	Nature des Soins	Coefficient	INP :														
				COEFFICIENT DES TRAVAUX														
				MONTANTS DES SOINS														
				DEBUT D'EXECUTION														
				FIN D'EXECUTION														
O.D.F PROTHESES DENTAIRES	DETERMINATION DU COEFFICIENT MASTICATOIRE																	
	<table border="1"> <tr> <td colspan="2">H</td> </tr> <tr> <td>25533412</td> <td>21433552</td> </tr> <tr> <td>00000000</td> <td>00000000</td> </tr> <tr> <td>D</td> <td>G</td> </tr> <tr> <td>00000000</td> <td>00000000</td> </tr> <tr> <td>35533411</td> <td>11433553</td> </tr> <tr> <td colspan="2">B</td> </tr> </table>			H		25533412	21433552	00000000	00000000	D	G	00000000	00000000	35533411	11433553	B		COEFFICIENT DES TRAVAUX
	H																	
	25533412	21433552																
	00000000	00000000																
	D	G																
	00000000	00000000																
	35533411	11433553																
	B																	
	[Création, remont, adjonction]			MONTANTS DES SOINS														
	Fonctionnel, Thérapeutique, nécessaire à la profession			DATE DU DEVIS														
			DATE DE L'EXECUTION															

VISA ET CACHET DU PRATICIEN ATTESTANT LE DEVIS

VISA ET CACHET DU PRATICIEN ATTESTANT L'E

Dr BOUGTEB Hanane

**Spécialiste en Pathologie
Cardio-Vasculaire**

**Diplômée de la Faculté
de Médecine Hassan II de Casablanca
DIU d'Echocardiographie
et d'épreuve d'effort
Université de Bordeaux Segalen 2**

**الدركتورة بوشطب حنان
أخصائية في أمراض القلب
والشرايين**

**خريجة كلية الطب بالدار البيضاء
حاصلة على دبلوم الفحص بالصدى
وفحص الجهد وإعادة التأهيل
القلب والأوعية بجامعة بوردو سيغالين 2**

Casablanca le

**04 novembre
2021**



Mme TATBY MERYEM

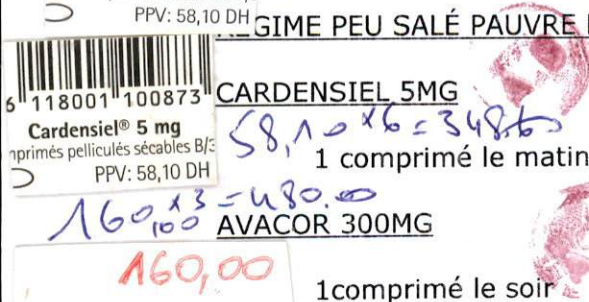

Traitement pendant : 6 Mois



Docteur Hanane BOUGTEB
Cabinet de Cardiologie
et d'ECG - Casablanca
115, Anoual Office 1er Etage Appt. N°2
Boulevard Anoual - Casablanca
Tél: 05 22 22 53 27 - GSM: 07 07 78 78 00
E-mail: cabinet.dr.hananebougteb@gmail.com
N°115-091034113

115, إقامة أنوال أوفيس الطابق 1 الرقم 2 شارع أنوال حي المستشفيات الدار البيضاء

**115, Anoual Office 1er Etage Appt. N°2 Bd Anoual Quartier des Hôpitaux - Casablanca
Tél. : 05 22 22 53 27 - GSM : 07 07 78 78 00 - E-mail : cabinet.dr.hananebougteb@gmail.com
Patente 36300382 - IF 15261205 - ICE 000149143000094**

Docteur Loubna KABBAJ

Médecine générale

Femmes - Hommes - Enfants

- Ancien médecin Urgentiste Polyclinique CNSS derb Ghellef, Casablanca
- Diplôme Universitaire de Diabétologie Faculté de Médecine de MONTPELLIER
- Diplôme Inter-universitaire Hypertension Artérielle Faculté de Médecine de STRASBOURG
- Echographie générale
- Electrocardiogramme

الدكتورة لبنى قباچ

الطب العام

نساء - رجال - أطفال

- طبية مستعجلات بمصحة درب غلف المتعددة التخصصات للضمان الإجتماعي سابقا
- دبلوم جامعي في مرض السكري كلية الطب مؤتنبولي
- دبلوم بين جامعي في مرض ارتفاع ضغط الدم كلية الطب ستراسبورغ
- الفحص بالصدى التخطيط الكهربي للقلب

Casablanca, le : 18/10/2021..... في الدار البيضاء

MME TATBY MERYEM

- Test a l'urée Helicobacter Pylori

DR Loubna KABBAJ
Médecine générale
et Bd Anoual, Angle bd Abdelmoumen
Tel : 0522861493
E-mail: l.kabbaj@hotmail.fr

Dr BOUGTEB Hanane

*Spécialiste en Pathologie
Cardio- Vasculaire*

*Diplômée de la Faculté
de Médecine Hassan II de Casablanca
DIU d'Echocardiographie
et d'épreuve d'effort
Université de Bordeaux Segalen 2*



الدكتورة بوطيب حنان
أخصائية في أمراض القلب
والشرايين

خريجة كلية الطب بالدار البيضاء
حاصلة على دبلوم الفحص بالصدى
وفحص الجهد وإعادة التأهيل
القلب والأوعية بجامعة بوردو سيغالين 2

Casablanca le

**04 novembre
2021**

MME TATBY MERYEM

Echographie doppler couleur cardiaque

Bilan d'HTA évoluant depuis 10ans sous bithérapie
Dyspnée et douleurs à l'effort

Docteur Hanane BOUGTEB
Cabinet de Cardiologie
115, Anoual Office 1^{er} Etage Appt. N°2 Bd Anoual Quartier des Hôpitaux - Casablanca
Tél: 05 22 22 53 27 - GSM : 07 07 78 78 00 - E-mail : cabinet.dr.hananebougteb@gmail.com
Tél: 05 22 22 53 27 - GSM : 07 07 78 78 00 - E-mail : cabinet.dr.hananebougteb@gmail.com
Tél: 05 22 22 53 27 - GSM : 07 07 78 78 00 - E-mail : cabinet.dr.hananebougteb@gmail.com

115, إقامة أنوال أوفيس الطابق 1 الرقم 2 شارع أنوال حي المستشفيات الدار البيضاء

115, Anoual Office 1^{er} Etage Appt. N°2 Bd Anoual Quartier des Hôpitaux - Casablanca

Tél. : 05 22 22 53 27 - GSM : 07 07 78 78 00 - E-mail : cabinet.dr.hananebougteb@gmail.com

Patente 36300382 - IF 15261205 - ICE 000149143000094

COMPTE RENDU D'ECHOCARDIOGRAPHIE

Mme TATBY MERYEM

52ans HTA depuis 2011

MESURES TM :

Ao=23mm ; OG=37mm ; OS=18mm

DTDvg/DTSvg=49/29mm; SIV/PP=08/08mm; PR=40% ; FE=70%

COMMENTAIRES :

-VG non dilaté non hypertrophié de bonne fonction systolique globale et segmentaire FEVG = 65% au Simpson biplan . Absence de troubles francs de la cinétique segmentaire , pas d'image de thrombus ni d'anévrisme.

Profil mitral type normal , les pressions de remplissage gauches sont basses ($E/A=1.E/e'=6.2$)

- SIV de courbure normal -SIA étanche

- Massif auriculaire non dilaté libre en ETT : SOG= 14cm² SOD à 13.8cm²

- Sigmoïdes aortiques fines sans valvulopathie mitro aortique

- Valves mitrales fines avec micro fuite , pas de sténose.

- Cavités droites non dilatées , bonne fonction systolique du VD: S'vd à 14cm/s

IT minime PAPS à 19+5mmHg , voie pulmonaire libre sans sténose TAP à 120msec

VCI fine et libre à 13mm variant bien avec la respiration

- Péricarde sec et fin

- Aorte ascendante initiale , descendante et crosse de calibre normal .

- Absence d'épanchement pleural.

CONCLUSION :

Bonne fonction systolique du VG FE 65% sans dysfonction segmentaire ni hypertrophie des parois

Pressions de remplissage gauches basses

Absence de valvulopathie mitro aortique significative

Bon VD pas d'HTP

Absence d'atteinte pleuro péricardique

Signature: **Dr H. BOUGTEB**

Docteur HANANE BOUGTEB
Spécialiste en Pathologie
Cardio-Vasculaire
115, Anoual Office 1^{er} Etage Appt. N°2 Bd Anoual Quartier des Hôpitaux - Casablanca
Tél.: 05 22 22 53 27 - GSM : 07 07 78 78 00 - E-mail : cabinet.dr.hananebougteb@gmail.com
INPES : 054054413

Facture N° : FCV2111-00237

Date : 04/11/2021

Code client : CLT-001040

TATBY MERYEM

CASABLANCA
Tél: 0661686572

Désignation (Actes)	Montant en DH
- Consultation + Electrocardiogramme	300,00
- Echographie doppler cardiaque	800,00

Arrêtée la présente Facture à la somme de :

MILLE CENT DIRHAMS

Total en DH 1 100,00

Mode règlement ESP

CABINET DE CARDIOLOGIE DR BOUGTEB Hanane.
115, Anoual Office 1er Etage Appt N°2 Bd Anoual Quartier des HOPITAUX CASABLANCA
PATENTE : 36300382 - IF : 15261205 - ICE : 000149143000094 - INPE : 091034413
Tél.: 0522 22 53 27 | Fax : 0522 22 53 27 | Email : cabinet.dr.hananebougteb@gmail.com

Docteur Hanane BOUGTEB
Cabinet de Cardiologie
et d'Explorations Cardiovasculaires
115, Anoual Office 1er Etage Bureau N° 2
Bd Anoual Quartier des Hôpitaux
Tél.: 0522 22 53 27 - Urg.: 06 61 23 56 56

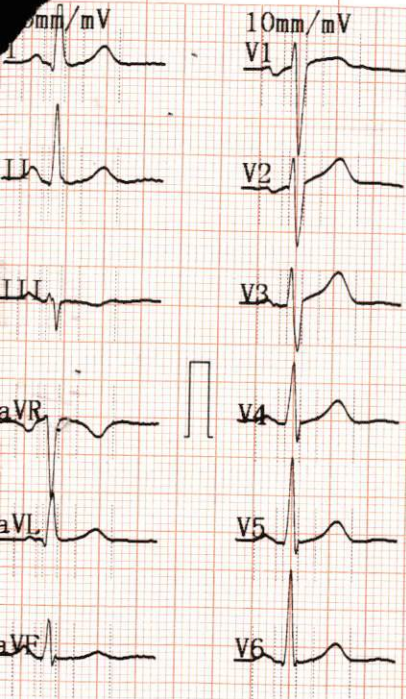

Cabinet Dr BOUGTEB Hanane
2021-11-04 11:29

ID: _____
Nom: TATBY MERYEM Sexe: R Age: _____
Taille: 157 cm Poids: 77 kg SYS/DIA: 120/70 mmHg

FC [bpm] : 69
Intervalle PR [ms] : 158
Durée P [ms] : 120
Durée QRS [ms] : 80
Durée T [ms] : 193
QT/QTc [ms] : 367/394
Axe P/QRS/T [deg] : 58.6/20.9/24.3
R(V5)/S(V1) [mV] : 1.11/1.13
R(V5)+S(V1) [mV] : 2.24

<<Conclusions>>
Ryth. sinusoidal norm.;
Dévia. ax. gche légère;

**Le rapport doit être confirmé par

Docteur Hanane BOUGTEB
Cardiologue
Cabinet de Cardiologie
et d'Explorations Cardiovasculaires
115, Annual Office 1er Etage Bâtiment N°2
Boulevard Annual Quartier des Hôpitaux
Tél: 05 22 22 53 27 - Urg: 06 61 23 56 56
INPE: 051034419

AUTO 10mm/mV

I

II

III

aVR

25mm/s AC50Hz+EMG35Hz+DFT

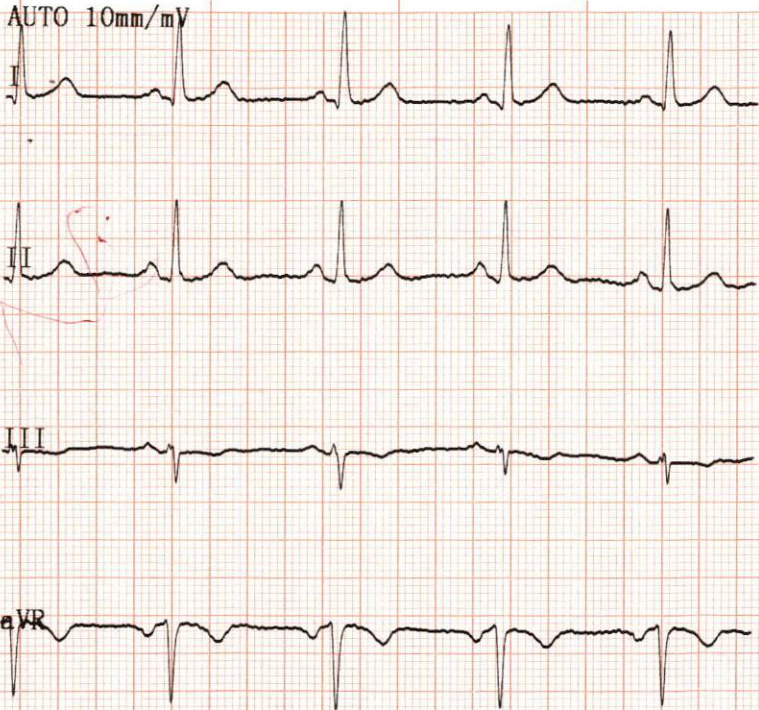

10mm/mV

aVL

aVF

V1

V2

10mm/mV

V3

V4

V5

V6

