

RECOMMANDATIONS IMPORTANTES A LIRE POUR ACTIVER LES REMBOURSEMENTS ET EVITER LES REJETS

Conditions générales :

- Le cadre réservé à l'adhérent doit être dûment renseigné.
- Le cadre réservé au médecin doit être renseigné par le praticien lui-même notamment la nature de la maladie.
- La validité de la feuille de soins est limitée à 3 mois à compter de la première consultation.
- L'entente préalable est exigée pour toute hospitalisation médicale, chirurgicale, soins dentaires spéciaux, extractions multiples, parodontie orthodontie, prothèses dentaires, prothèses auditives ou orthopédiques ainsi que pour tous les actes effectués en série.
- En cas d'accident, une déclaration précisant les causes et circonstances de l'accident est à joindre à la feuille de soins.

Pharmacie :

- Les vignettes des médicaments doivent être obligatoirement jointes aux ordonnances.
- Pour les médicaments sans vignettes une facture de la pharmacie doit être jointe.

Radiologie et Biologie :

- La facture ainsi qu'une copie des résultats des analyses ou du compte rendu (sous pli confidentiel) doivent être jointes à l'ordonnance médicale pour toute demande de remboursement.
- Un pli confidentiel du médecin prescripteur des analyses ou radios peut être demandé par le médecin conseil de la mutuelle.

Optique :

- L'ordonnance du médecin prescripteur et la facture de l'opticien sont à joindre à la feuille de soins.

Rééducation :

- L'entente préalable renseignée par le médecin prescripteur est exigée avant le début des séances de rééducations.
- Pour le remboursement, la facture et le calendrier des séances effectuées sont à joindre à la feuille de soins.

Dentaire :

- En cas de prothèses ou de traitement canaux, l'accord préalable renseigné sur la feuille de soins est obligatoire avant le début de traitement.
- La facture doit être jointe à la feuille de soins pour toute demande de remboursement.
- La radio-après soins est obligatoire en cas de prothèses ou de traitement canaux.

Maladie et Affection Longue Durée ALD et ALC :

- La déclaration de maladie chronique doit être renseignée par le médecin prescripteur et renouvelée tous les 6 mois.



MUPRAS
Mutuelle de Prévoyance
& d'Actions Sociales
de Royal Air Maroc

Déclaration de Maladie

N° W21-662446

92489

☐ Maladie ☐ Dentaire ☐ Optique ☐ Autres

Cadre réservé à l'adhérent (e)

Matricule : 5044 Société : RAD

☐ Actif ☐ Pensionné(e) ☐ Autre :

Nom & Prénom : KERDOU MOHAMMED

Date de naissance : 12-06-1963

Adresse : KERDOU N 9 @ GMAIL . CO 1

Tél. : 0661 19 38 76 Total des frais engagés : 300,00 Dhs

Cadre réservé au Médecin

Dr. HASSANI Sara
CARDIOLOGUE
11, Lot. El Hansali, Appt. 11
3ème Etage, Av. Mly El Hassan I-Témara
GSM: 0662 13 19 61-Fixe: 0537 61 37 81
INRE : 101256956

Cachet du médecin :

Date de consultation : 16/01/2021

Nom et prénom du malade : ABERCHANE LEILA Age : 19/01/2001

Lien de parenté : ☒ Lui-même ☒ Conjoint ☐ Enfant

Nature de la maladie : Evénement post Covid

En cas d'accident préciser les causes et circonstances :

Dans le cas où la maladie aurait un caractère confidentiel, communiquer les renseignements sous pli confidentiel à l'attention du médecin conseil de la Mutuelle.

J'atteste sur l'honneur l'exactitude des renseignements portés sur la présente déclaration. Je déclare avoir pris connaissance de la clause relative à la protection des données personnelles.

Fait à : CASABLANCA Le : 16/01/2021

Signature de l'adhérent(e) : [Signature]

Adresses Mails utiles

- Réclamation : contact@mupras.com
- Prise en charge : pec@mupras.com
- Adhésion et changement de statut : adhesion@mupras.com

La MUPRAS garantit le respect de la loi n° 09-08 relative à la protection des personnes physiques à l'égard du traitement des données à caractère personnel.

MUPRAS : Centre Allal Ben Abdellah - 6ème Etage Angle Rue Mohamed Fakir et Rue Allal Ben Abdellah - Quartier de l'Horloge Casablanca 20000 - Tél. : 05 22 20 45 45 (LG) - Fax : 05 22 22 78 18 - www.mupras.com

Autorisation CNDP N° : A-A-215/2019

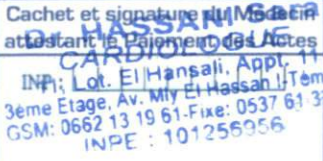
RELEVÉ DES FRAIS ET HONORAIRES				
Dates des Actes	Natures des Actes	Nombre et Coefficient	Montant détaillé des Honoraires	Cachet et signature du Praticien attestant le paiement des Actes
29/10/21	CS+ECG		30000 DR	

EXECUTION DES ORDONNANCES		
Cachet du Pharmacien ou du Fournisseur	Date	Montant de la Facture

ANALYSES - RADIOGRAPHIES			
Cachet et signature du Laboratoire et du Radiologue	Date	Désignation des Coefficients	Montant des Honoraires

AUXILIAIRES MEDICAUX						
Cachet et signature du Praticien	Date des Soins	Nombre				Montant détaillé des Honoraires
		A M	P C	I M	I V	

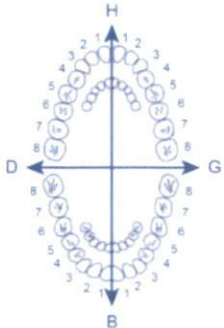
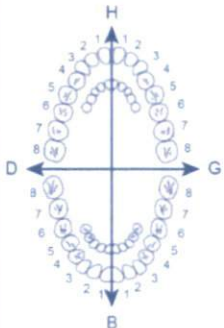
RELEVÉ DES FRAIS ET HONORAIRES																			
Le praticien est prié de préciser la dent traitée, l'acte pratiqué en indiquant la nature des soins.																			
Important : Veuillez joindre les radiographies en cas de prothèses ou de traitement canaux, ainsi que le bilan de l'ODF.																			
SOINS DENTAIRES	Dents Traitées	Nature des Soins	Coefficient	INP : <input type="text"/>															
				COEFFICIENT DES TRAVAUX <input type="text"/>															
					MONTANTS DES SOINS <input type="text"/>														
				DEBUT D'EXECUTION <input type="text"/>															
				FIN D'EXECUTION <input type="text"/>															
O.D.F. PROTHESES DENTAIRES	DETERMINATION DU COEFFICIENT MASTICATOIRE			COEFFICIENT DES TRAVAUX <input type="text"/>															
	<table border="1"> <tr> <td colspan="2">H</td> </tr> <tr> <td>25533412</td> <td>21433552</td> </tr> <tr> <td>00000000</td> <td>00000000</td> </tr> <tr> <td>D</td> <td>G</td> </tr> <tr> <td>00000000</td> <td>00000000</td> </tr> <tr> <td>35533411</td> <td>11433553</td> </tr> <tr> <td colspan="2">B</td> </tr> </table>				H		25533412	21433552	00000000	00000000	D	G	00000000	00000000	35533411	11433553	B		MONTANTS DES SOINS <input type="text"/>
	H																		
	25533412	21433552																	
	00000000	00000000																	
	D	G																	
	00000000	00000000																	
	35533411	11433553																	
	B																		
	[Création, remont, adjonction] Fonctionnel, Thérapeutique, nécessaire à la profession																		
DATE DU DEVIS				DATE DE L'EXECUTION <input type="text"/>															
VISA ET CACHET DU PRATICIEN ATTESTANT LE DEVIS				VISA ET CACHET DU PRATICIEN ATTESTANT L'EXECUTION															

Nom : ABIRCHAN LEILA Clini:
ECG Poids: 53 / taille 163
 Servi: TA : 09/159 Cas:
 Pouls: 57 *PM 99*
Femme lève: 36

SN:0000283

Sexe :Femme

Age :50Y

Lit:

Date:29/10/2021 15:23:30

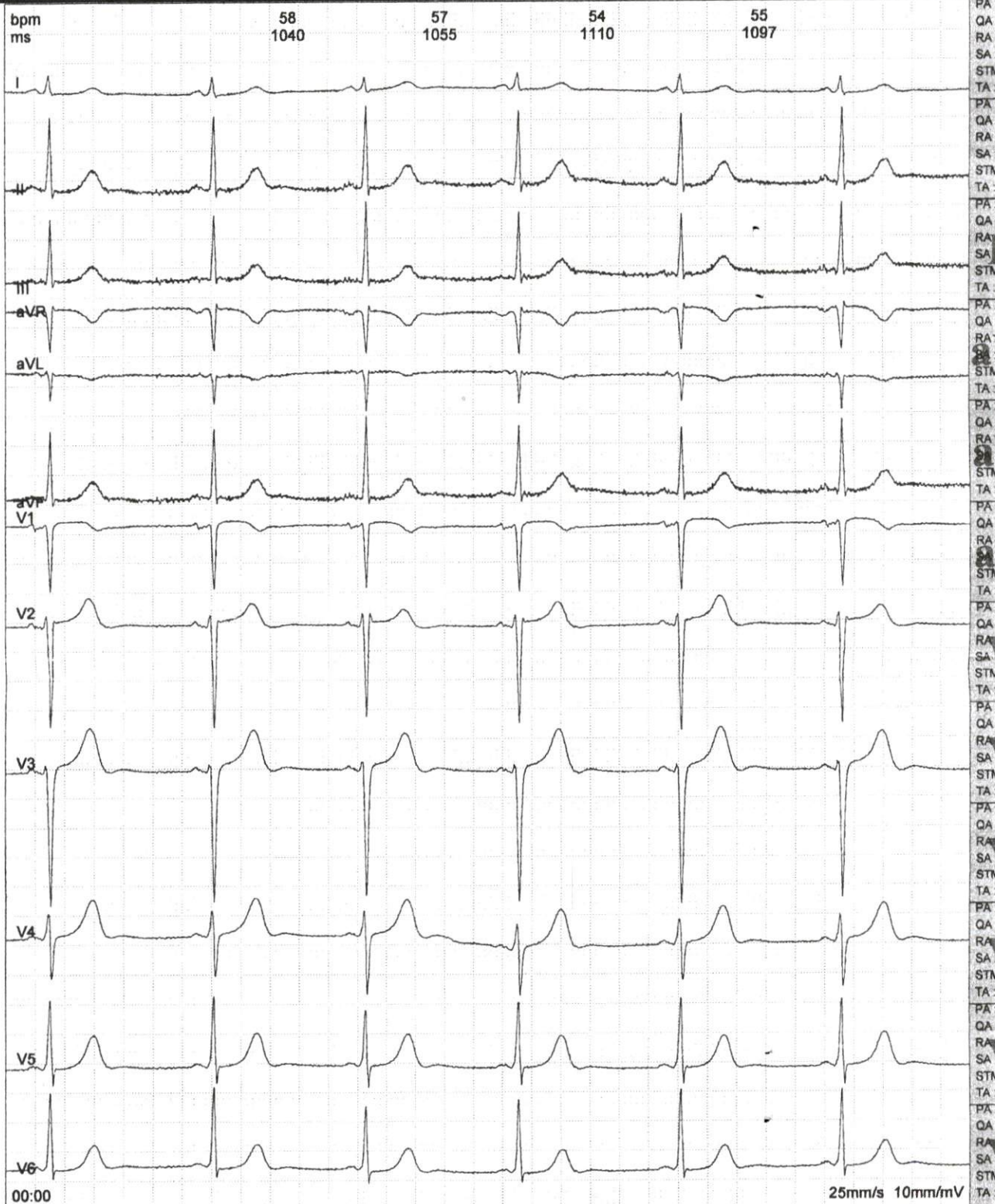

Fréquence :	1000 Hz	Intervalle PR	119 ms
Temps d'échantillon	25 s	Intervalle QT	450 ms
HR:	56 bpm	Intervalle QTc	435 ms
Intervalle P	86 ms	Axe P	33,2°
Intervalle QRS	88 ms	Axe QRS	77,6°
Intervalle T	236 ms	Axe T	70,9°

Prompt:
 Puls. totals22 ,Rythme normal22 .
 Cardiac electric axis normal;

Signature du mé