

RECOMMANDATIONS IMPORTANTES A LIRE POUR ACTIVER LES REMBOURSEMENTS ET EVITER LES REJETS

Conditions générales :

- Le cadre réservé à l'adhérent doit être dûment renseigné.
- Le cadre réservé au médecin doit être renseigné par le praticien lui-même notamment la nature de la maladie.
- La validité de la feuille de soins est limitée à 3 mois à compter de la première consultation.
- L'entente préalable est exigée pour toute hospitalisation médicale, chirurgicale, soins dentaires spéciaux, extractions multiples, parodontie orthodontie, prothèses dentaires, prothèses auditives ou orthopédiques ainsi que pour tous les actes effectués en série.
- En cas d'accident, une déclaration précisant les causes et circonstances de l'accident est à joindre à la feuille de soins.

Pharmacie :

- Les vignettes des médicaments doivent être obligatoirement jointes aux ordonnances.
- Pour les médicaments sans vignettes une facture de la pharmacie doit être jointe.

Radiologie et Biologie :

- La facture ainsi qu'une copie des résultats des analyses ou du compte rendu (sous pli confidentiel) doivent être jointes à l'ordonnance médicale pour toute demande de remboursement.
- Un pli confidentiel du médecin prescripteur des analyses ou radios peut être demandé par le médecin conseil de la mutuelle.

Optique :

- L'ordonnance du médecin prescripteur et la facture de l'opticien sont à joindre à la feuille de soins.

Rééducation :

- L'entente préalable renseignée par le médecin prescripteur est exigée avant le début des séances de rééducations.
- Pour le remboursement, la facture et le calendrier des séances effectuées sont à joindre à la feuille de soins.

Dentaire :

- En cas de prothèses ou de traitement canalaires, l'accord préalable renseigné sur la feuille de soins est obligatoire avant le début de traitement.
- La facture doit être jointe à la feuille de soins pour toute demande de remboursement.
- La radio-après soins est obligatoire en cas de prothèses ou de traitement canalaires.

Maladie et Affection Longue Durée ALD et ALC :

- La déclaration de maladie chronique doit être renseignée par le médecin prescripteur et renouvelée tous les 6 mois.

Adresses Mails utiles

- 0 Réclamation : contact@mupras.com
- 0 Prise en charge : pec@mupras.com
- 0 Adhésion et changement de statut : adhesion@mupras.com

La MUPRAS garantit le respect de la loi n° 09-08 relative à la protection des personnes physiques à l'égard du traitement des données à caractère personnel.

MUPRAS : Centre Allal Ben Abdellah - 6ème Etage Angle Rue Mohamed Fakir et Rue Allal Ben Abdellah - Quartier de l'Horloge
Casablanca 20000 - Tél. : 05 22 20 45 45 (LG) - Fax : 05 22 22 78 18 - www.mupras.com



MUPRAS
Mutuelle de Prévoyance
& d'Actions Sociales
de Royal Air Maroc

Déclaration de Maladie

N° W21-655086

92725

☒ Maladie

☐ Dentaire

☐ Optique

☐ Autres

Cadre réservé à l'adhérent (e)

Matricule :

Société :

☐ Actif

☒ Pensionné(e)

☐ Autre :

Nom & Prénom :

Date de naissance :

Adresse :

Tél. :

Total des frais engagés :

Dhs

Cadre réservé au Médecin

Cachet du médecin :

Date de consultation :

Nom et prénom du malade :

Lien de parenté :

☒ Lui-même

☐ Conjoint

Nature de la maladie :

En cas d'accident préciser les causes et circonstances :

Dans le cas où la maladie aurait un caractère confidentiel, communiquer les renseignements sous pli confidentiel à l'attention du médecin conseil de la Mutuelle.

J'atteste sur l'honneur l'exactitude des renseignements portés sur la présente déclaration. Je déclare avoir pris connaissance de la clause relative à la protection des données personnelles.

Fait à :

Le :

Signature de l'adhérent(e) :

Autorisation CNDP N° : A-A-215/2019

RELEVÉ DES FRAIS ET HONORAIRES

Dates des Actes	Natures des Actes	Nombre et Coefficient	Montant détaillé des Honoraires	Cachet et signature du Médecin attestant le Règlement des Actes
28 OCT 2021	Chary	800		<p>INP : 0000000000</p> <p>Abdelmoumen Center Angle Bd. Abdelmoumen 5ème Etage - Casablanca</p> <p>Tél: 05 22 88 00 46 / 05 22 86 00 00</p>
28 OCT 2021	Chary	1000		

EXECUTION DES ORDONNANCES

Cachet du Pharmacien ou du Fournisseur	Date	Montant de la Facture
	28/10/2021	1068,00

ANALYSES - RADIOGRAPHIES

Cachet et signature du Laboratoire et de Radiologue	Date	Désignation des Coefficients	Montant des Honoraires
	29/10/2021	3265	3580,00

AUXILIAIRES MEDICAUX

Cachet et signature du Particien	Date des Soins	Nombre				Montant détaillé des Honoraires
		AM	PC	IM	IV	

VOLET ADHERENT

* Il est entendu que le règlement est conditionné par la fourniture de tous les justificatifs exigés par la Mutuelle.

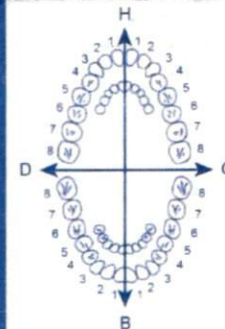

O.D.F PROTHESES DENTAIRES

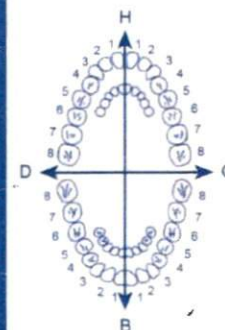

DETERMINATION DU COEFFICIENT MASTICATOIRE

H	
25533412	21433552
00000000	00000000
D	G
00000000	00000000
35533411	11433553
B	

[Création, remont, adjonction]

Fonctionnel, Thérapeutique, nécessaire à la profession

COEFFICIENT DES TRAVAUX

MONTANTS DES SOINS

DEBUT D'EXECUTION

FIN D'EXECUTION

COEFFICIENT DES TRAVAUX

MONTANTS DES SOINS

DATE DU DEVIS

DATE DE L'EXECUTION

VISA ET CACHET DU PRATICIEN ATTESTANT LE DEVIS

VISA ET CACHET DU PRATICIEN ATTESTANT L'EXECUTION

مركز عبد المومن - تقاطع شارع عبد المومن وشارع أنوال، الطابق الخامس، رقم 501 (فوق مقهى المدينة)، الدار البيضاء
Abdelmoumen Center - Angle Bd Anoual et Bd Abdelmoumen, 5^{ème} étage, n°501 (au dessus du café Al Médina), Casablanca
الهاتف / الفاكس : 05 22 86 04 46 - 05 22 86 00 46 - Tél/Fax : 06 64 476 471 - Urgences : sdchraibi@gmail.com - E-mail :

Dr. Saïd CHRAIBI

Professeur en Cardiologie
de la Faculté de Médecine
de Casablanca

Ancien Médecin des Hôpitaux de Genève

Spécialiste des maladies du cœur
et des vaisseaux

Cardiologie adulte - Cardiologie pédiatrique
Hypertension artérielle - Echographie Doppler
Holter tensionnel - Holter rythmique - Epreuve d'effort



الدكتور سعيد الشرايبي

أستاذ في أمراض القلب
طبيب سابق بمستشفيات جنيف

أخصائي في أمراض القلب و الشرايين
و ارتفاع الضغط الدموي

الفحص بالصدى - الهولتر - الفحص بالجهد

Nom :

Casablanca le :

28 OCT 2021

K. Kalar, R.
Benhatira Najat

BILAN BIOLOGIQUE

- ☐ Urée
- ☒ Créatinémie
- ☒ Glycémie
- ☒ Cholestérol
- ☒ Cholestérol HDL
- ☒ Cholestérol LDL
- ☒ Triglycérides
- ☒ Acide Urique
- ☒ NFS Plaque
- ☒ Protéinurie des 24h
- ☐ SGPT
- ☐ SGOT
- ☐ γGT - Ph. alc
- ☒ Ag Hbs
- ☒ Sérologie Hépatite C
- ☐ Troponines

- ☐ T3 T4
- ☒ TSH
- ☐ Microalbuminurie
- ☒ Vitesse de sédimentation
- ☐ CRP
- ☐ TP + INR
- ☐ Fibrinogène
- ☐ ASLO
- ☒ Ionogramme
- ☐ Kaliémie
- ☐ Hb Glycosylée
- ☐ TCK
- ☐ PSA
- ☐ BNP
- ☐ CPK
- ☒ Dosage vit. D

مرکز التحاليل الطبية
Centre des analyses médicales de Casablanca
3, Rue Mou Youssef
Tél: 022 39 25 88
You Slimi - Casa
ax: 022 39 25 88

93350
BENHATIRA
Najat
DN: 13/01/1956

CA 19.9.

L. F. P.

A. C. E.



Professeur CHRAÏBI Said
CARDIOLOGUE

Abdelmoumen Center Angle Bd. Abdelmoumen
et Anoual 5ème Etage - Casablanca
Tél.: 05 22 86 00 46 / 05 22 86 04 46



مركز التحليلات الطبية للدار البيضاء

Centre d'Analyses Médicales de Casablanca

NOTE D'HONORAIRES 93350

LE : 29/10/2021
Analyses effectuées le: 29/10/2021

Référence :

Pour.....

Sur prescription du

Code.....

Organisme.....

Examens demandés:

CRE GLY CHOLH CHOLL CHOLT TRIG AU NFS ALB D
HBS AG HCVEIA TSHUS CRP VS IONO VD125 CA19-9 ACE
AFP

Mme BENHATIRA NAJAT

Dr. CHRAIBI SAID

1HC1817

NC

V/REF. 93350



Cotation : (B 2654) Montant Net : 3580.00 dh

ARRETEE LA PRESENTE FACTURE A LA SOMME DE :

TROIS MILLE CINQ CENT QUATRE VINGT Dhs 00 Cts

Dr. Fadhel EL KATEB



Dr. Taoufik GUISSOUMA

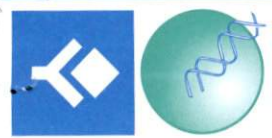

مركز التحليلات الطبية للدار البيضاء

Centre d'Analyses Médicales de Casablanca

Prélèvement du 29/10/2021 à 10h01

Résultats du 29/10/2021 Edition du 29/10/2021

Code Patient



20B1409

Référence : 093350--XT



Nom et Pré. : BENHATIRA NAJAT

Date naiss. : 13/01/1956

Médecin : CHRAIBI SAID

Externe :

RESULTATS D'ANALYSES

Analyses	Résultats	Unités	Normes	Antécédents
----------	-----------	--------	--------	-------------

NUMERATION SANGUINE

Globules Blancs	6.1	milliers/ μ l	4.0 à 10.0	7.6 Le 27/09/2021
Globules Rouges	4.97	millions/ μ l	4.0 à 5.5	4.9 Le 27/09/2021
Hémoglobine	15.0	g/l	12.0 à 16.0	14.4 Le 27/09/2021
Hématocrite	45	%	35 à 48	44 Le 27/09/2021
VGM	90	μ 3	80 à 98	90 Le 27/09/2021
TMH	30	picog	27 à 32	29 Le 27/09/2021
CMH	33	%	30 à 36	33 Le 27/09/2021
Plaquettes	200	milliers/ μ l	150 à 450	190 Le 27/09/2021

FORMULE LEUCOCYTAIRE

Polynucléaires Neutrophiles	65	%	45 à 70	66 Le 27/09/2021
. Soit	3965	/ μ l		5016 Le 27/09/2021
LYMPHOCYTES	30	%	20 à 50	30 Le 27/09/2021
. Soit	1830	/ μ l		2280 Le 27/09/2021
Monocytes	4	%	< 10	4 Le 27/09/2021
. Soit	2440	/ μ l		304 Le 27/09/2021
Polynucléaires Eosinophiles	1	%	< 5	0 Le 27/09/2021
. Soit	61	/ μ l		0 Le 27/09/2021
Polynucléaires Basophiles	0	%	< 2	0 Le 27/09/2021
. Soit	0	/ μ l		0 Le 27/09/2021

TESTS IMFLAMMATOIRES

Vitesse de Sed.1h	12	mm/h	< 16	13 Le 08/02/2021
Vitesse de sée.2h	23	mm/h	< 20	26 Le 08/02/2021
Proteine C Réactive	2	mg/l	< 6	2 Le 25/08/2021

Dr. Fadhel KATEB

Dr. Taoufik GUISSOUMA

Dr. Fadhel KATEB

3, rue Ibnou Younes (Rd point Romandie par le Bd Ibnou Sina) - Casablanca

Tél.: 05 22 39 25 00 - 05 22 39 25 99 - Fax : 05 22 39 25 88 - E-mail : camclabo@gmail.com www.laboratoirecamo.com

C.N.S.S N° : 7800172 - I.F N° : 40173599 - T.P N° : 35871653 - ICE : 001643746000044 - INPE : 093061786

Prélèvement du 29/10/2021 à 10h01

Résultats du 29/10/2021 Edition du 29/10/2021

Code Patient



20B1409

Référence : 093350--XT



Nom et Prénom : BENHATIRA NAJAT

Date naiss. : 13/01/1956

Médecin : CHRAIBI SAID

Externe :

Analyses	Résultats	Unités	Normes	Antécédents
----------	-----------	--------	--------	-------------

BIOCHIMIE .

Glycémie à jeun	1.09	g/l	0.70 à 1.10	1.94 Le 25/08/2021
Créatinine	9	mg/l	7.0 à 14.0	8 Le 25/08/2021
Soit	79.65	μmol/l		
Acide urique	50	mg/l	30 à 60	38 Le 08/02/2021
Proteines Totales	62	g /l	60 à 80	64 Le 27/09/2021

IONOGRAMME SANGUIN

Sodium	137	mmol/l	135 à 145	137 Le 27/09/2021
Potassium	4.20	mmol/l	3.5 à 5.2	3.90 Le 27/09/2021
Chlorures	100	mmol/l	95 à 110	100 Le 27/09/2021
Réserve Alcaline	25	mEq/l	22 à 30	24 Le 27/09/2021
Calcium	100	mg /l	85 à 105	103 Le 27/09/2021
Soit	5	mEq/l		

BILANS LIPIDIQUES.

Cholestérol Total	2.13	g/l	1.4 à 2.2	2.07 Le 08/02/2021
Cholesterol HDL	0.54	g/l	0.35 à 0.80	0.60 Le 08/02/2021
Cholestérol LDL	1.41	g/l	< 1.9	1.25 Le 08/02/2021
Triglycérides	0.90	g/l	0.50 à 1.50	1.12 Le 08/02/2021

DOSAGE DES VITAMINES

Vitamine D2/D3 (25-OH Vit. D)	54	ng/ml		25.0 Le 08/02/2021
-------------------------------	----	-------	--	--------------------

- Valeurs souhaitables pour des patients adultes : > 30 ng/ml .
- Statut vitaminique considéré insuffisant : 10 à 30 ng/ml .
- Etat carenciel : < 10 ng/ml.
- Un potentiel d'effet toxique est évoqué si : > 100 ng/ml.

FONCTION THYROIDIENNE.

Prélèvement du 29/10/2021 à 10h01

Résultats du 01/11/2021 Edition du 01/11/2021

Code Patient



20B1409

Référence : 093350--XT



Nom et Pré. : BENHATIRA NAJAT

Date naiss. : 13/01/1956

Médecin : CHRAIBI SAID

Externe :

Analyses	Résultats	Unités	Normes	Antécédents
TSH Hypersensible	1.60	μUI/ml	0.25 à 5.00	1.80 Le 27/09/2021
HEPATITE B				
Antigène HBs	Négatif			
HEPATITE C				
Ac.Anti-HVC(ELISA 3 génér)	Négatif			
MARQUEURS TUMORAUX				
Antigène Carcino Embrionaire	3.30	nanog/ml	< 5.0	4.20 Le 27/09/2021
Alfa-Foeto-Proteine	6.00	nanog/ml	< 8.5	
CA 199	2.00	U/ml	< 39	
CHIMIE URINAIRE				
Proteinurie des 24h	0.07	grs/24h	< 0.15	
Soit : 0.04 g/l				

Dr. Fadhel EL KATEB

Pharmacien - Biologiste
Diplômé de la Faculté de Médecine de Paris

Pr CHRAIBI Said

Nom : EL KALAI EPSENHAOUDAJAT

Sex : Female Case No. :

Age : Lit No. :

Clinique N : Date : 28/10/2021

Section :

Fréquence: 1000Hz

Temps d'écha 10s

FC: 77bpm

P Interval: 102ms

QRS Interval: 102 ms

T Interval: 214 ms

PR Interval: 163 ms

QT Interval: 404 ms

QTc Interval: 457 ms

P Axis: 50.90°b

QRS Axis: -28.00°b

T Axis: 40.80°b

Prompt:

Professeur CHRAIBI Said
CARDIOLOGUE
Abdelmoumen Center Angle Bd. Abdelmoumen
et Apollon 5ème Etage - Casablanca
Tel: 05 22 86 00 46 / 05 22 86 04 47

Signature Medecin :

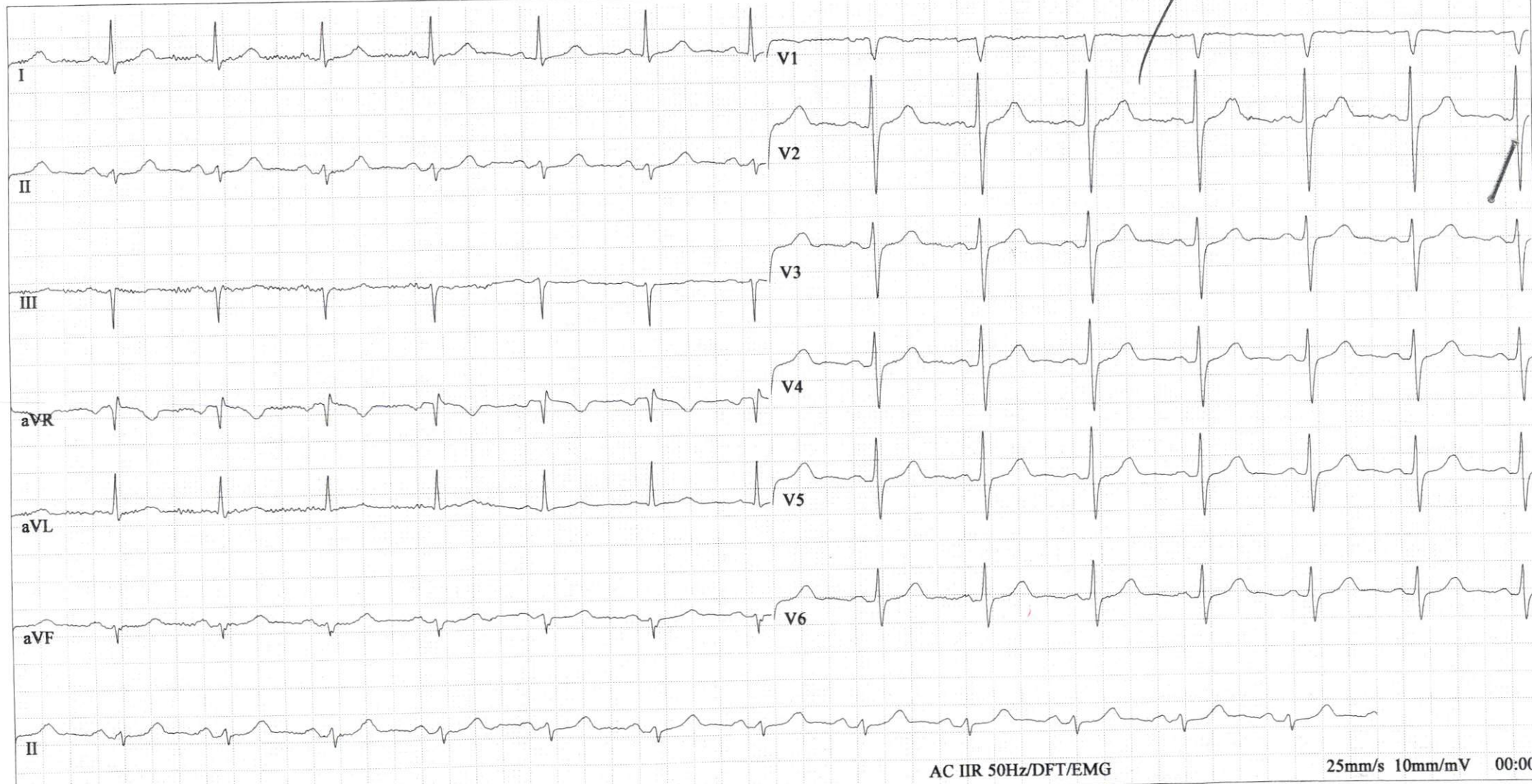

Cabinet médical Professeur Chraïbi Saïd

Cardiologue

Abdelmoumen Center , angle Bd Abdelmoumen et Anoual
5ème étage, No 501, Casablanca
Tél. : 05 22 86 00 46 – 05 22 86 04 46

CONSULTATIONS :

Lundi, Mardi, Mercredi, Jeudi, de 8H à 16H,
Vendredi de 8H à 12 H
Samedi de 8H à 12H
(Sur rendez-vous)

Casablanca le 28/10/2021

Mme El Kalai Ep Benhatira Najat

Echocardiographie Doppler

Ventricule gauche non dilaté , non hypertrophié
Bonne contractilité des parois du VG
FEVG à 68 %
Pressions de remplissage non élevées
OG non dilatée , SOG mesure 17 cm2
Cavités droites non dilatées, VD non hypertrophié
Bonne fonction VD
OD non dilatée.
Valve mitrale non épaissie
Pas d' IM ni RM
Valve aortique non épaissie , non calcifiée
Pas d' IAo ni RAO
Aorte ascendante non dilatée
IT minime , PAPS à 23 mmhg
VCI non dilatée
Péricarde sec

Au Total :

Ventricule gauche non dilaté , non hypertrophié
Bonne contractilité des parois du VG
FEVG à 68 %
Pressions de remplissage non élevées
Pas d' HTAP
VD non dilaté

Pr. Chraïbi Saïd

Professeur CHRAÏBI Saïd
CARDIOLOGUE
Abdelmoumen Center Angle Bd Abdelmoumen
et Anoual 5ème Étage - Casablanca
Tél.: 05 22 86 00 46 / 05 22 86 04 46

Cabinet médical Professeur Chraibi Said

Cardiologue

Abdelmoumen Center, angle Bd Abdelmoumen et Anoual
5ème étage, N° 501, Casablanca
Tél. : 0522 86 00 46 / 0522 86 04 46

CONSULTATIONS :
Lundi, Mardi, Mercredi, Jeudi, Vendredi
De 8H à 16H, Samedi de 8H à 12H
(Sur rendez-vous)

Casablanca, le 28/10/2021

RECU

Je soussigné **Pr. Chraibi Said** avoir reçu **1300,00** dirhams de la part de Mme **EL KALAI Najat EP BENHATIRA** comme frais de Consultation, Electrocardiogramme et d'Echo Cœur.

- | | |
|-------------------------------------|-------------|
| • Consultation, Electrocardiogramme | : 300.00DH |
| • Echo Cœur | : 1000.00DH |

TOTAL : 1300.00DH

Pr. CHRAIBI Said

Professeur CHRAIBI Said
CARDIOLOGUE
Abdelmoumen Center, angle Bd. Abdelmoumen
et Anoual 5ème Etage - Casablanca
Tél. : 05 22 86 00 46 / 05 22 86 04 46