

RECOMMANDATIONS IMPORTANTES A LIRE POUR ACTIVER LES REMBOURSEMENTS ET EVITER LES REJETS



211 1791
92 929

Déclaration de Maladie : N° P19-0003468

☒ **Maladie** ☐ **Dentaire** ☐ **Optique** ☐ **Autres**

Cadre réservé à l'adhérent (e)

Matricule : 551 Société : RAM
☐ Actif ☐ Pensionné(e) ☒ Autre : VEUVE
 Nom & Prénom : M^{me} FAZROUN RKIA Date de naissance : 01/01/1947
 Adresse : 173 SAFI 2 - BLEDEL JED - SAFI
 Tél : 0661587973 Total des frais engagés : 1217,6 Dhs

Cadre réservé au Médecin

Cachet du médecin :
 Date de consultation : 12/04/2021
 Nom et prénom du malade : Fazroun RKIA Age :
 Lien de parenté : ☐ Lui-même ☒ Conjoint ☐ Enfant
 Nature de la maladie :
 En cas d'accident préciser les causes et circonstances :
 Dans le cas où la maladie aurait un caractère confidentiel, communiquer les renseignements sous pli confidentiel à l'attention du médecin conseil de la Mutuelle.

J'atteste sur l'honneur l'exactitude des renseignements portés sur la présente déclaration. Je déclare avoir pris connaissance de la clause relative à la protection des données personnelles.

Fait à : Le : 22/11/2021
 Signature de l'adhérent(e) :

Conditions générales :

Le cadre réservé à l'adhérent doit être dûment renseigné.
 Le cadre réservé au médecin doit être renseigné par le praticien lui-même notamment la nature de la maladie.
 La validité de la feuille de soins est limitée à 3 mois à compter de la première consultation.
 L'entente préalable est exigée pour toute hospitalisation médicale, chirurgicale, soins dentaires spéciaux, extractions multiples, parodontie orthodontie, prothèses dentaires, prothèses auditives ou orthopédiques ainsi que pour tous les actes effectués en série.
 En cas d'accident, une déclaration précisant les causes et circonstances de l'accident est à joindre à la feuille de soins.

Pharmacie :

Les vignettes des médicaments doivent être obligatoirement jointes aux ordonnances.
 Pour les médicaments sans vignettes une facture de la pharmacie doit être jointe.

Diagnostique et Biologie :

La facture ainsi qu'une copie des résultats des analyses ou du compte rendu (sous pli confidentiel) doivent être jointes à l'ordonnance médicale pour toute demande de remboursement.
 Un pli confidentiel du médecin prescripteur des analyses ou radios peut être demandé par le médecin conseil de la mutuelle.

Optique :

L'ordonnance du médecin prescripteur et la facture de l'opticien sont à joindre à la feuille de soins.

Rééducation :

L'entente préalable renseignée par le médecin prescripteur est exigée avant le début des séances de rééducations.
 Pour le remboursement, la facture et le calendrier des séances effectuées sont à joindre à la feuille de soins.

Dentaire :

En cas de prothèses ou de traitement canalaires, l'accord préalable renseigné sur la feuille de soins est obligatoire avant le début de traitement.
 La facture doit être jointe à la feuille de soins pour toute demande de remboursement.
 La radio-après soins est obligatoire en cas de prothèses ou de traitement canalaires.

Maladie et Affection Longue Durée ALD et ALC :

La déclaration de maladie chronique doit être renseignée par le médecin prescripteur et renouvelée tous les 6 mois.

Adresses Mails utiles

Réclamation : contact@mupras.com
 Prise en charge : pec@mupras.com
 Adhésion et changement de statut : adhesion@mupras.com

MUPRAS garantit le respect de la loi n° 09-08 relative à la protection des personnes physiques à l'égard du traitement des données à caractère personnel.

MUPRAS : Centre Allal Ben Abdellah - 6ème Etage Angle Rue Mohamed Fakir et Rue Allal Ben Abdellah - Quartier de l'Horloge
 Casablanca 20000 - Tél. : 05 22 20 45 45 (LG) - Fax : 05 22 22 78 18 - www.mupras.com

RELEVÉ DES FRAIS ET HONORAIRES

Dates des Actes	Natures des Actes	Nombre et Coefficient	Montant détaillé des Honoraires	Cachet et signature du Médecin attestant le Paiement des Actes
24/09/21	C		150,00	Dr. H. SAOUDI INPE: 11120820

EXECUTION DES ORDONNANCES

Cachet du Pharmacien ou du Fournisseur	Date	Montant de la Facture
PHARMACIE HANSAI Dr. Najib SEKKA 3, Bd. Youba II - Safi	24/09/21	727,60

ANALYSES - RADIOGRAPHIES

Cachet et signature du Laboratoire et du Radiologue	Date	Désignation des Coefficients	Montant des Honoraires
CENTRE DE RADIOLOGIE MEDICALE CHIFAA Dr. LAARAICH Safi Av. Kennedy km 75 Safi Tél: 05 24 62 30 40	25/09/21	22	340,00

AUXILIAIRES MEDICAUX

Cachet et signature du Praticien	Date des Soins	Nombre				Montant détaillé des Honoraires
		A M	P C	I M	I V	

RELEVÉ DES FRAIS ET HONORAIRES

Le praticien est prié de préciser la dent traitée, l'acte pratiqué en indiquant la nature des soins.

Important :

Veillez joindre les radiographies en cas de prothèses ou de traitement canaux, ainsi que le bilan de

SOINS DENTAIRES	Dents Traitées	Nature des Soins	Coefficient	
				COEFFICIENT DES TRAVAUX
				MONTANTS DES SOINS
				DEBUT D'EXECUTION
				FIN D'EXECUTION
O.D.F PROTHESES DENTAIRES	DETERMINATION DU COEFFICIENT MASTICATOIRE H 25533412 21433552 00000000 00000000 D 00000000 00000000 G 35533411 11433553 B (Création, remont, adjonction) Fonctionnel, Thérapeutique, nécessaire à la profession			COEFFICIENT DES TRAVAUX
				MONTANTS DES SOINS
				DATE DU DEVIS
				DATE DE L'EXECUTION

VISA ET CACHET DU PRATICIEN ATTESTANT LE DEVIS

VISA ET CACHET DU PRATICIEN ATTESTANT L'EXECUTION

Docteur HAKIM SAOUDI

Diplômé en :
Maladies des os et des articulations
et de la colonne vertébrale
Diabétologie
Nutrition

Médecine générale
Médecin agréé pour la délivrance du certificat
d'aptitude à la conduite
électrocardiogramme



الدكتور حكيم سعودي

حاصل على دبلومات جامعية في :
أمراض العظام والمفاصل والعمود الفقري
أمراض السكري
التغذية
الطب العام
طبيب معتمد في إعطاء شهادة الكفاءة
لرخصة السياقة
الخطيط الكهربائي للقلب

ORDONNANCE

Safi, le :

أسفي، في :

LOT 201586
EXP 06/2023
PPV 75.00DH

24/09/2024
Farhoun Rkib

KALEST 20 mg

Oméprazole (DCI)

28 gélules



6 118000 340065

LOT 191191
EXP 04/2022
PPV 75.00DH

KALEST 20 mg

Oméprazole (DCI)

28 gélules



6 118000 340065

32,90x14

AS

KALEST 20 mg

Oméprazole (DCI)

14 gélules



6 118000 340058

LOT 201582
EXP 05/2023
PPV 42.00DH

24x2

صيدلية الحنصلي
PHARMACIE HANSALI
Dr. Najib SEKKAT
113, Bd. Youba II - Safi
Safi 06 24 86 24

75,00x3

24x2

42,90

727,60

LOT 201583
EXP 05/2023
PPV 75.00DH

KALEST 20 mg

Oméprazole (DCI)

28 gélules



6 118000 340065

32, 90

32, 90

32.90

32.90

32, 90

20 comprimés enrobés

CLOFENE® G.R. 50 mg
20 comprimés enrobés

CLOFENE® G.R. 50mg
20 comprimés enrobés

CLOFENE® G.R. 50 mg
20 comprimés enrobés

CLOFENE[®] G.R. 50-mg
20 comprimés enrobés

20 comprimés enrobés



6118000180159

20 comprimés enrobés

6 118000 180159



32,90

32, 90

32,90

CLOFENE® G.R. 50 mg
20 comprimés enrobés



6 118000 180159

CLOFENE® G.R. 50 mg
20 comprimés enrobés

6 118000 180159

CLOFENE® G.R. 50 mg
20 comprimés enrobés



6118000180159

32.90

32,90

CLOFENE® G.R. 50 mg
50 comprimés enrobés

32,90

32.95

CLOFENE® G.R. 50 mg
20 comprimés enrobés



CLOFENE® G.R. 50 mg
20 comprimés enrobés



V 32.90

CLOFENE® G.R. 50-mg
20 comprimés enrobés



CLOFENE® G.R. 50 mg
20 comprimés enrobés

Docteur HAKIM SAOUDI

Diplômes en :

Maladies des OS, des articulations
et de la colonne vertébrale

Diabétologie

Nutrition

Médecine générale

Médecin agréé pour la délivrance du certificat
d'aptitude à la conduite
électrocardiogramme



الدكتور حكيم سعودي

حاصل على دبلومات جامعية في :

أمراض العظام والمفاصل والعمود الفقري

أمراض السكري

التغذية

الطب العام

طبيب معتمد في اعطاء شهادة الكفاءة

لرخصة السياقة

التخطيط الكهربائي للقلب

Safi, le :

24 SEPT 2021

Bilan biologique

Signature: Hakim Saoudi

- ☐ Sérologie Toxo
- ☐ TPHA / VDRL
- ☐ NFS VS
- ☐ CRP
- ☐ Ferritinémie
- ☐ Glycémie à jeun
- ☐ Glycémie 2 heures après repas
- ☒ HbA1c
- ☒ Cholestérol Total
- ☐ HDL / LDL
- ☒ Triglycérides
- ☒ Acide urique
- ☒ Créatinine sanguine
- ☐ Urée
- ☐ Créatinine urinaire
- ☐ Micro albuminurie 24h
- ☐ Protéinurie sur 24 heures
- ☐ ECBU + ATB

- ☐ Sérologie Rubéole
- ☐ AAN
- ☐ SGOT / SGPT
- ☐ Gamma GT
- ☐ Phosphatase alcaline
- ☐ Sérologie hépatite B- C -A
- ☐ T3 / T4 / TSHUS
- ☐ Vit D3
- ☐ Anticorps anti TP0
- ☐ Anticorps anti thyroglobuline
- ☐ BT / BL / BC
- ☐ PSA
- ☐ Prolactinémie
- ☐ Sérologie HP
- ☐ Test à l'urease HP

CENTRE DE BIOLOGIE MEDICALE CHIFAA
Dr. LAARAICH Said
Av. Kennedy Im 75 Safi
Tél : 06 62 30 40

Dr. HAKIM SAOUDI
Maladies des OS et des Articulations
Diabétologie Nutrition
Méd. Générale
Avenue Moulay Abdellah Safi
Tél : 06 24 63 04 87

9، حي المستشفى شارع الأمير مولاي عبد الله، آسفي المحمول : 06 06 24 86 24 - الهاتف / الفاكس : 05 24 63 04 87

9, Quartier l'hôpital, Avenue Moulay Abdellah, Safi - Tél / Fax : 05 24 63 04 87 - GSM: 06 06 24 86 24

مخبر الشفاء للتحليلات الطبية

CENTRE DE BIOLOGIE MÉDICALE CHIFAA

DR. SAID LAARAICH

Ancien Docteur Biologiste
à l'Hôpital CHU Ibn Rochd - Casablanca

Hématologie - Bactériologie - Virologie

Biochimie - Parasitologie - Mycologie

Hormonologie - Biologie de la Reproduction



د. سعيد الأعريش

إحيائي سابق

بالمركز الإستشفائي ابن رشد بالدار البيضاء

الكيمياء الحيوية - أمراض الدم - علم الميكروبات

علم الفيروسات - علم الطفيليات - علم الفطريات

علم المناعة - الإختجاف البيولوجي

SAFI le: 25/09/2021

FACTURE N° 12148/21

Médecin

Docteur SAOUDI HAKIM

Nom du patient

MME FAZROUN RKIA

Examens

- HBA1C- CHOLT- TRI- AU- CREAT

Cotation

B 250

Montant

340,00 DH

Arrêtée la présente facture à la somme de: TROIS CENT QUARANTE DIRHAMS

CENTRE DE BIOLOGIE MEDICALE CHIFAA
Dr LAARAICH Said
Av. Kennedy Imm 75 Safi
Tél: 05 24 62 30 40

مختبر الشفاء للتحليلات الطبية

CENTRE DE BIOLOGIE MÉDICALE CHIFAA

DR. SAID LAARAICH

Ancien Docteur Biologiste
à l'Hôpital CHU Ibn Rochd - Casablanca

Hématologie - Bactériologie - Virologie

Biochimie - Parasitologie - Mycologie

Hormonologie - Biologie de la Reproduction

Prélèvement du : 25/09/2021 à 08:13

Résultats édités le: 25/09/2021

Prescripteur: Docteur SAOUDI HAKIM



د. سعيد الأعريش

إحيائي سابق
بالمركز الإستشفائي ابن رشد بالدار البيضاء
الكيمياء الحيوية - أمراض الدم - علم الميكروبات
علم الفيروسات - علم الطفيليات - علم الفطريات

علم المناعة - الإنجاب البيولوجي

MME FAZROUN RKIA

Dossier N° 21I1791

Page: 1/1

BIOCHIMIE SANGUINE

(Sur Automate D10)

Hémoglobine glyquée (HbA1c): 5,4 % 4,00 à 6,00 %
(HPLC)

Interpretation de l'HbA1C chez un diabétique:

Très bon équilibre glycémique : 6.1 à 7%
Bon équilibre glycémique : 7.1 à 8%
Mauvais équilibre glycémique : > 8.1%

BIOCHIMIE SANGUINE

(Sur Automate Roche Cobas integra 400)

Créatinine: 6,43	mg/l	5,00 à 12,00 mg/l
(Colorimétrie cinétique)	56,89 $\mu\text{mol/l}$	44,25 à 106,20 $\mu\text{mol/l}$
ACIDE URIQUE: 36,10	mg/l	24,00 à 57,00 mg/l
(Colorimétrie enzymatique)	214,80 $\mu\text{mol/l}$	142,80 à 339,15 $\mu\text{mol/l}$
Cholestérol total: 1,85	g/l	1,40 à 2,40 g/l
(Colorimétrie enzymatique)	4,77 mmol/l	3,61 à 6,19 mmol/l

RECOMMANDATIONS INTERNATIONALES

< 2 g/l : Souhaitable
2 - 2,4 g/l : A surveiller
> 2,4 g/l : Risque élevé

Triglycerides: 0,94	g/l	0,40 à 1,60 g/l
(Colorimétrie enzymatique)	1,08 mmol/l	0,46 à 1,82 mmol/l

Total de pages: 1

LABORATOIRE CHIFAA

Dr. LAARAICH Said

Av. Kennedy Imm. 75 Safi

Tél: 05 24 62 30 40 - Fax: 05 24 62 30 33

Avenue Kennedy, Imm 75 - Safi - Tél: 05 24 62 30 40 - Fax : 05 24 62 30 33 - Gsm : 0666306919
Email : biocentre.chifaa@gmail.com - IF:71600412 - INPE:113062913 - ICE: 001588889000090

شارع كينيدي عمارة 75 - آسفي

Rapport de patient

Bio-Rad
D-10
N° Série: #DJ8J843501
Id. de l'échantillon :
Date d'injection
N° d'injection : 6
N° de portoir : ---

DATE : 25/09/2021
HEURE : 11:11
Version Logiciel : 4.30-2
20210925018
25/09/2021 10:57
Méthode : HbA1c
Position du portoir : 6

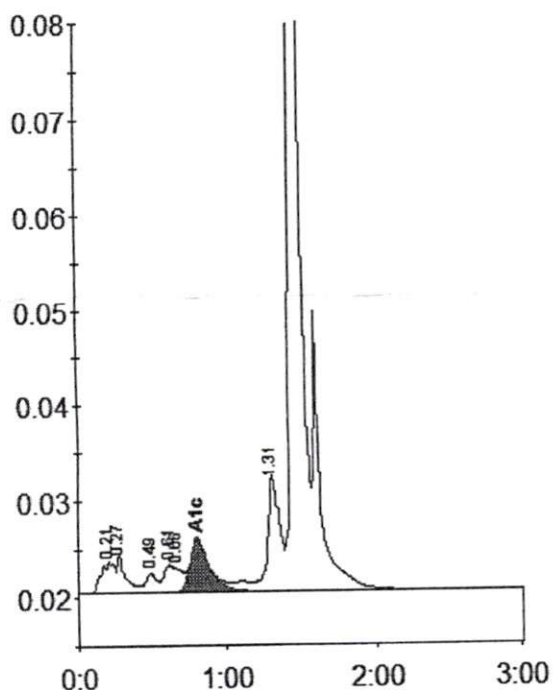

Table des pics - ID : 20210925018

Pic	Tps.Ret	Hauteur	Aire	% Aire
A1a	0.21	3169	20847	1.7
A1b	0.27	4130	15087	1.2
F	0.49	1917	10268	0.8
LA1c/CHb-1	0.61	2778	8349	0.7
LA1c/CHb-2	0.66	2445	14746	1.2
A1c	0.81	5419	48566	5.4
Unknown	1.31	12042	74828	5.9
A0	1.45	380920	1066212	84.7
Aire totale :		1258902		

Concentration :	%
A1c	5.4

LABORATOIRE CHIFAA
Dr. LAARATCH Said
Av. Kennedy Imm. 75 Ss6
Tél: 05 24 62 30 40-Fax: 05 24 62 30 41