

RECOMMANDATIONS IMPORTANTES A LIRE POUR OBTENIR LES REMBOURSEMENTS ET EVITER LES REJETS

Informations générales :

Le cadre réservé à l'adhérent doit être dûment renseigné.

Le cadre réservé au médecin doit être renseigné par le praticien lui-même notamment la nature de la maladie.

La validité de la feuille de soins est limitée à 3 mois à compter de la première consultation.

L'entente préalable est exigée pour toute hospitalisation médicale, chirurgicale, soins dentaires spéciaux, extractions multiples, parodontie orthodontie, prothèses dentaires, prothèses auditives ou orthopédiques ainsi que pour tous les actes effectués en série.

En cas d'accident, une déclaration précisant les causes et circonstances de l'accident est à joindre à la feuille de soins.

Pharmacie :

Les vignettes des médicaments doivent être obligatoirement jointes aux ordonnances.

Pour les médicaments sans vignettes une facture de la pharmacie doit être jointe.

Biologie et Biologie :

La facture ainsi qu'une copie des résultats des analyses ou du compte rendu (sous pli confidentiel) doivent être jointes à l'ordonnance médicale pour toute demande de remboursement.

Un pli confidentiel du médecin prescripteur des analyses ou radios peut être demandé par le médecin conseil de la mutuelle.

Physiothérapie :

L'ordonnance du médecin prescripteur et la facture de l'opticien sont à joindre à la feuille de soins.

Éducation :

L'entente préalable renseignée par le médecin prescripteur est exigée avant le début des séances de rééducations.

Pour le remboursement, la facture et le calendrier des séances effectuées sont à joindre à la feuille de soins.

Dentaire :

En cas de prothèses ou de traitement canalaires, l'accord préalable renseigné sur la feuille de soins est obligatoire avant le début de traitement.

La facture doit être jointe à la feuille de soins pour toute demande de remboursement.

La radio-après soins est obligatoire en cas de prothèses ou de traitement canalaires.

Maladie et Affection Longue Durée ALD et ALC :

La déclaration de maladie chronique doit être renseignée par le médecin prescripteur et renouvelée tous les 6 mois.

Adresses Mails utiles

Réclamation : contact@mupras.com

Prise en charge : pec@mupras.com

Adhésion et changement de statut : adhesion@mupras.com

MUPRAS garantit le respect de la loi n° 09-08 relative à la protection des personnes physiques à l'égard du traitement des données à caractère personnel.

MUPRAS : Centre Allal Ben Abdellah - 6ème Etage Angle Rue Mohamed Fakir et Rue Allal Ben Abdellah - Quartier de l'Horloge
Casablanca 20000 - Tél. : 05 22 20 45 45 (LG) - Fax : 05 22 22 78 18 - www.mupras.com



MUPRAS

Mutuelle de Prévoyance
& d'Actions Sociales
de Royal Air Maroc

Déclaration de Maladie

N° M21- 073298

☐ Maladie

☐ Dentaire

☐ Optique

☐ Autres

Cadre réservé à l'adhérent (e)

Matricule : 2623

Société : RAM

93492

☐ Actif

☒ Pensionné(e)

☐ Autre :

Nom & Prénom : ELAJJANI DRISS

Date de naissance : 05/01/1957

Adresse : 42 AVENUE IBN KHATIB Apt 2 FES

Tél. 0665 106703

Total des frais engagés : 2098,7

Dhs

Cadre réservé au Médecin

Cachet du médecin :

Docteur AKESBI Thami

Cardiologue Fès

INP : 141004119

ICE : 001687107000087

Date de consultation : 09/11/2021

Nom et prénom du malade : ELAJJANI DRISS

Age :

Lien de parenté : ☒ Lui-même

☐ Conjoint

☐ Enfant

Nature de la maladie : HTA

En cas d'accident préciser les causes et circonstances :

Dans le cas où la maladie aurait un caractère confidentiel, communiquer les renseignements sous pli confidentiel à l'attention du médecin conseil de la Mutuelle.

J'atteste sur l'honneur l'exactitude des renseignements portés sur la présente déclaration. Je déclare avoir pris connaissance de la clause relative à la protection des données personnelles.

Fait à : FES

Le : 15/11/2021

Signature de l'adhérent(e) : [Signature]

RELEVÉ DES FRAIS ET HONORAIRES

Dates des Actes	Natures des Actes	Nombre et Coefficient	Montant détaillé des Honoraires	Cachet et signature du Médecin attestant le Paiement des Actes
01/11/21	AK		300,00	Docteur AKESBI THAMI Cardiologue Fès INP : 141004119 ICE : 001687107000087

EXECUTION DES ORDONNANCES

Cachet du Pharmacien ou du Fournisseur	Date	Montant de la Facture
--	------	-----------------------

11/11/21 728,7

ANALYSES - RADIOGRAPHIES

Cachet et signature du Laboratoire et du Radiologue	Date	Désignation des Coefficients	Montant des Honoraires
---	------	------------------------------	------------------------

09/11/2021 B1100 109,40

AUXILIAIRES MEDICAUX

Cachet et signature du Praticien	Date des Soins	Nombre				Montant détaillé des Honoraires
		AM	PC	IM	IV	

RELEVÉ DES FRAIS ET HONORAIRES

Le praticien est prié de préciser la dent traitée, l'acte pratiqué en indiquant la nature des soins.

Important :

Veillez joindre les radiographies en cas de prothèses ou de traitement canaux, ainsi que le bilan d

SOINS DENTAIRES

Dents Traitées	Nature des Soins	Coefficient
----------------	------------------	-------------

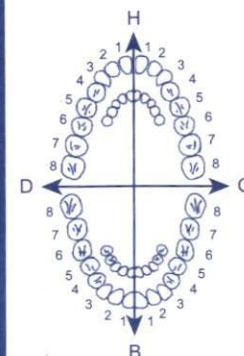

COEFFICIENT DES TRAVAUX

MONTANTS DES SOINS

DEBUT D'EXECUTION

FIN D'EXECUTION

O.D.F PROTHESES DENTAIRES

DETERMINATION DU COEFFICIENT MASTICATOIRE

H	
25533412	21433552
00000000	00000000
D	G
00000000	00000000
35533411	11433553
B	

(Création, remont, adjonction)

Fonctionnel, Thérapeutique, nécessaire à la profession

COEFFICIENT DES TRAVAUX

MONTANTS DES SOINS

DATE DU DEVIS

DATE DE L'EXECUTION

VISA ET CACHET DU PRATICIEN ATTESTANT LE DEVIS

VISA ET CACHET DU PRATICIEN ATTESTANT L'EXECUTION

Docteur Thami AKESBI

Spécialiste des maladies du Cœur et des vaisseaux

Diplômé des Universités de Paris

Diplômé d'échocardiographie et de Cardiologie
Congénitale et Pédiatrique

Ancien Assistant des hôpitaux de la région parisienne



Mr. 2623

11/11/2021

الدكتور التهامي أقصبي

اختصاصي في أمراض القلب و الشرايين

خريج جامعات باريس

مجاز في الإيكوغرافيا و في أمراض القلب
الخلقية و للطفل

طبيب مساعد سابقا بمستشفيات ضواحي باريس

MR EL AJJANI DRISS

MATIN MIDI SOIR

1. TORVA 10 MG CP 0 0 1/2 APRES REPAS

2. PREZAR 100 MG CP 0 0 1 APRES REPAS

TRAITEMENT CONTINU

QSP 3 MOIS

A REVOIR DANS 3 MOIS AVEC AUTOMESURE

3. D-CURE FORTE 100 UI 1 DOSE A BOIRE /
000

SOCIETE PHARMACEUTIQUE
Dr. ARGA KAGHAT
Hay Saada Lot. Ainour
Av. Ibn Al atr Rte Ain Chkef - FES
Tel. 05 35 60 80 07

Docteur AKESBI Th
Cardiologue
INP: 14100
ICE: 0016871

LOT : 1098
PER : 06/23
PPV : 57,80 DH

LOT : 1098
PER : 06/23
PPV : 57,80 DH

PPV 138DH10
PER 10/24
LOT #2694

PPV 138DH10
PER 10/24
LOT #2694

PPV 138DH10
PER 10/24
LOT #2694

PPV 149DH20
PER 05/24
LOT #1478

PPV:49,60 DH
LOT: 21H23
EXP: 08/2024

Docteur Thami AKESBI
Spécialiste des maladies du Cœur et des
vaisseaux

Diplômé des Universités de Paris
Diplômé d'échocardiographie et de Cardiologie
Congénitale et Pédiatrique
Ancien Assistant des hôpitaux de la région parisienne
Identification fiscale : 16470334



141004119

Me: 2623

الدكتور التهامي أقصبي
اختصاصي في أمراض القلب و الشرايين
خريج جامعات باريس
مجاز في الإيكوغرافيا و في أمراض القلب
الخلقية و للطفل

طبيب مساعد سابقا بمستشفيات ضواحي باريس

Patente : 13606065

ICE : 001687107000087

11/11/2021

NOTE D'HONORAIRES

MR EL AJJANI DRISS

CS + ECG

300.00 DH

TOTAL TTC : 300.00 DH

ARRETEE LA PRESENTE FACTURE A TROIS CENT DH.

Docteur Thami AKESBI

Spécialiste des maladies du Cœur et des vaisseaux

Diplômé des Universités de Paris

Diplômé d'échocardiographie et de Cardiologie

Congénitale et Pédiatrique

Ancien Assistant des hôpitaux de la région parisienne



141004119

Me: 2623

MR EL AJJANI DR

FAIRE APRES 12 H DE JEUN :

GLYCEMIE + CREATININE + POTASSIUM + ACIDE URIQUE

CHOLESTEROL T + HDL + TG

TRANSAMINASES

PSA

25 HO VIT D2-D3

الدكتور التهامي أقصبي

اختصاصي في أمراض القلب و الشرايين

خريج جامعات باريس

مجاز في الإيكوغرافيا و في أمراض القلب

الخلقية و للطفل

طبيب مساعد سابقا بمستشفيات ضواحي باريس

09/11/2019
Docteur AKESBI Thami
Cardiologue Fès
INP : 141004119
ICE: 001687107000087

LABORATOIRE ABOU INANE
Dr AMEZIANE HASSANI FOUJIL
Médecin Biologiste
Unité Technique de Biologie des FAR

Docteur AKESBI Thami
Cardiologue Fès
INP : 141004119
ICE: 001687107000087

GSM : +212 6 61 19 50 96 : المحمول

E-mail : thamiakesbi@gmail.com

+ 212 8 08 50 77 03 شارع الجيش الملكي زنقة الشريف الراضي عمارة التاج فاس الهاتف

AV. des FAR - Rue Charif Radi Imm Taj FES - Tel + 212 8 08 50 77 03

☒ **valable 3 mois**

Mle: 2623

Le 11/11/2021

DECLARATION DE MALADIE CHRONIQUE ☒

(À adresser au médecin conseil de la MUPRAS sous pli confidentiel)

Je soussigné :

Docteur AKESBI Thami
Cardiologue Fès

Certifie que Mlle, Mme, M. :

El Ajmi

INP : 141004119

TCE : 001687107000087

Présente

HA

Nécessitant un traitement d'une durée de :

une

Dont ci-joint ordonnance :

(à défaut noter le traitement prescrit)

LABORATOIRE ABOU INANE D'ANALYSES MEDICALES

Docteur AMEZIANE HASSANI Fouad

Mc: 2623

Médecin Biologiste

Ex Médecin chef labo régional Hôpital Al Ghassani CHU Hassane II
Immunologie - Hématologie - Biochimie
Bactériologie - Parasitologie - Virologie

Prélèvement du : 09/11/2021

Résultats édités le: 09/11/2021

Prescripteur: Docteur THAMI AKESBI

MR EL AJJANI DRISS

Dossier N° 12L799

Page: 1/2

--- BIOCHIMIE SANG (AUTOMATE KONELAB30I) ---

* GLYCEMIE A JEUN

Résultat: 0,95 g/l
5,28 mmol/l

Valeurs de référence

0,70 à 1,10 g/l
3,89 à 6,11 mmol/l

* CREATININE

Résultat: 12,80 mg/l (*)
113,15 µmol/l (*)

6 à 12 mg/l
53 à 106 µmol/l

* POTASSIUM

Résultat: 3,88 mmol/l

3,5 à 4,90 mmol/l

* CHOLESTEROL TOTAL

Résultat: 1,98 g/l

1,30 à 2,00 g/l

* CHOLESTEROL HDL

Résultat: 0,57 g/l

0,40 à 0,60 g/l

* CHOLESTEROL LDL

Résultat: 1,01 g/l

Patients sans autre facteur de risque: Valeur cible à atteindre: < 1,90 g/l

Patients avec un autre facteur de risque: Valeur cible à atteindre: < 1,60 g/l

Patients avec au moins 2 autres facteurs de risque: Valeur cible à atteindre: < 1,30 g/l

Patients coronariens: Valeur cible à atteindre: <= 1 g/l

* TRIGLYCERIDES

Résultat: 2,00 g/l (*)

0,60 à 1,50 g/l

* ACIDE URIQUE

Résultat: 62,37 mg/l

34 à 70 mg/l

* TRANSAMINASES GPT/ALAT

Résultat: 21,50 UI/l

Inf à 46 UI/l

LABORATOIRE ABOU INANE
Dr AMEZIANE HASSANI FOUAD
Médecin Biologiste
Immunologie - Hématologie - Biochimie
Bactériologie - Parasitologie - Virologie

LABORATOIRE ABOU INANE D'ANALYSES MEDICALES

Docteur AMEZIANE HASSANI Fouad

Mle: 2623

Médecin Biologiste

Ex Médecin chef labo régional Hôpital Al Ghassani CHU Hassane II
Immunologie - Hématologie - Biochimie
Bactériologie - Parasitologie - Virologie

Prélèvement du : 09/11/2021

Résultats édités le: 09/11/2021

MR EL AJJANI DRISS

Dossier N° 12L799

Prescripteur: Docteur THAMI AKESBI

Page: 2/2

* TRANSAMINASES GOT/ASAT

Résultat: 20,30 UI/l

Inf à 49 UI/l

--- MARQUEURS TUMORAUX ---

* ANTIGENE SPECIFIQUE PROSTATIQUE .PSA TOTAL

Technique : Chimiluminescence beckman, Biomérieux (Vidas)

Résultat: 1,219 ng/ml

Valeurs normales:

Inf à 4

--- VITAMINES ---

VITAMINE 25(OH)D2 et 25(OH)D3

Technique : ELFA (Biomérieux*)

Résultat: 21,20 ng/ml

INTERPRETATION:

Déficient < 20 ng/ml

Insuffisant 20 à 29 ng/ml

Suffisant 30 à 100 ng/ml

Toxicité potentielle > 100 ng/ml

Total de pages: 2

LABORATOIRE ABOU INANE
Dr AMEZIANE HASSANI FOUAD
Médecin Biologiste

LABORATOIRE ABOU INANE D'ANALYSES MEDICALES

Imm TAG. Rue CHARIF RADI, Bd des FAR. 3° Etage N° 8. FES(V.N)

Tél: 035.64.33.62 -- Fax: 035.64.27.55

PATENTE: 13680010 -- CNSS: 7372444 -- IF: 16471998

Mb: 2623

FES LE: 09/11/2021

FACTURE N° 99557/2021

ICE 001689461000064

INPE 143001865

Nom du patient

MR EL AJJANI DRISS

Examens

- VITD3- PSA- CHOt- HDL- LDL- TRI- GLY- CRE- POT- AU- GOT- GPT

Cotation

B 1100

Montant

1 070,00

Arrêtée la présente facture à la somme de: MILLE SOIXANTE-DIX DIRHAMS

LABORATOIRE ABOU INANE
DI ANASSANE HASSANI FOUO J
Médical Biologiste
FES

CABINET DR THAMI AKESBI

mle: 2623

ECG

Name : EL AJJANI DRIS8x :

Male

Age :

Clinic No. : 78

Section :

SN : 0023242

Case No. :

Bed No. : TO 98

Date : 11/11/2021 10:18:45

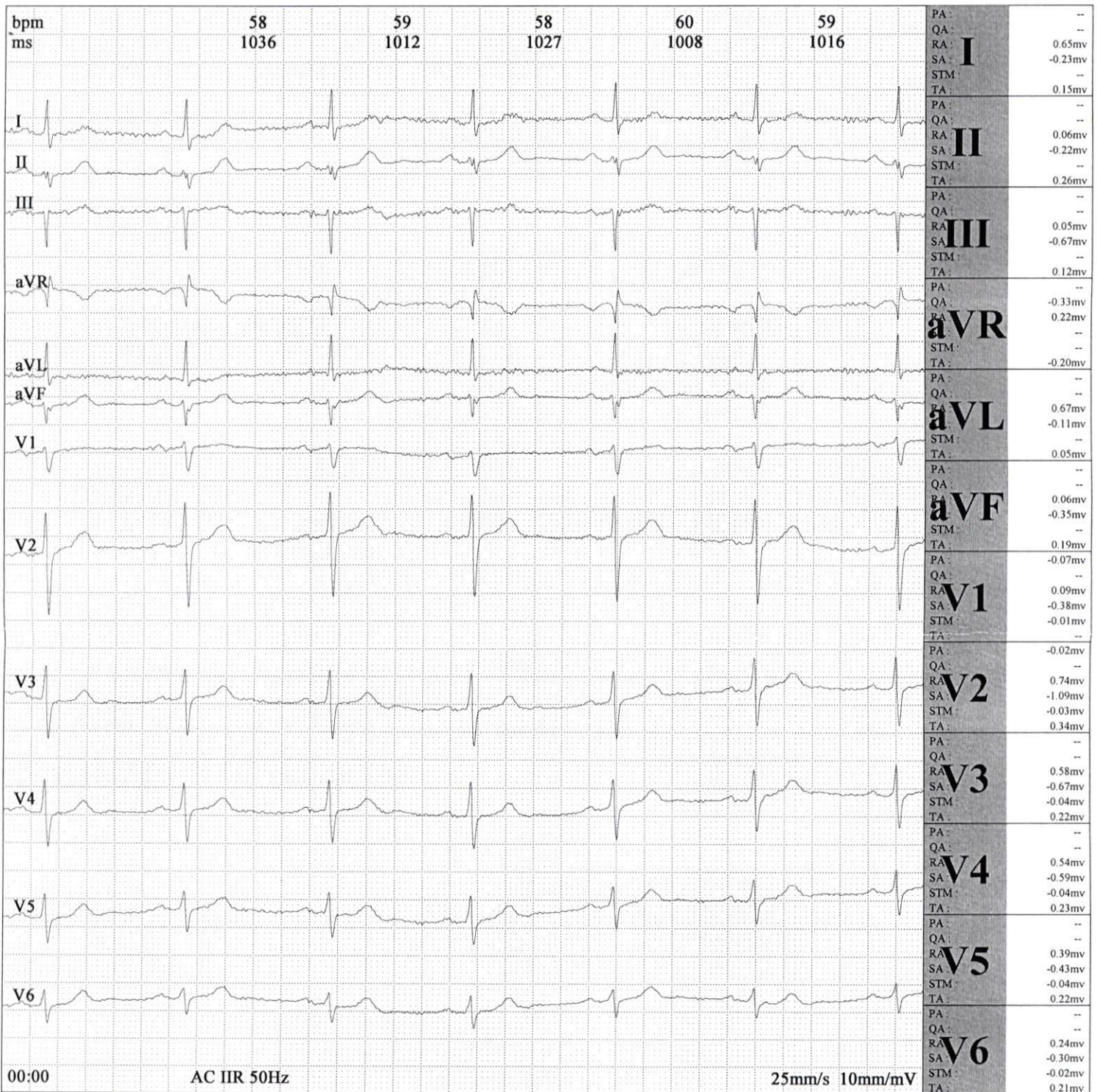

Frequency:	1000Hz	PR Interval:	333 ms
Sample Time:	17s	QT Interval:	415 ms
HR:	59bpm	QTc Interval:	412 ms
P Interval:	263ms	P Axis:	50.50°b
QRS Interval:	94 ms	QRS Axis:	-53.10°b
T Interval:	212 ms	T Axis:	59.20°b

Prompt:

Total Beats 15, Normal Beats 15, SVE 0, VE 0.
Severity Left axis deviation; I AV block; aVL Abnormal T wave;

Docteur AKESBI Thami
Cardiologue Fès
INP : 141004119
ICE : 001687107000087

Physician Signature: