

RECOMMANDATIONS IMPORTANTES A LIRE POUR ACTIVER LES REMBOURSEMENTS ET EVITER LES REJETS

Conditions générales :

Le cadre réservé à l'adhérent doit être dûment renseigné.
Le cadre réservé au médecin doit être renseigné par le praticien lui-même notamment la nature de la maladie.
La validité de la feuille de soins est limitée à 3 mois à compter de la première consultation.
L'entente préalable est exigée pour toute hospitalisation médicale, chirurgicale, soins dentaires spéciaux, extractions multiples, parodontie orthodontie, prothèses dentaires, prothèses auditives ou orthopédiques ainsi que pour tous les actes effectués en série.
En cas d'accident, une déclaration précisant les causes et circonstances de l'accident est à joindre à la feuille de soins.

Pharmacie :

Les vignettes des médicaments doivent être obligatoirement jointes aux ordonnances.
Pour les médicaments sans vignettes une facture de la pharmacie doit être jointe.

Diagnostique et Biologie :

La facture ainsi qu'une copie des résultats des analyses ou du compte rendu (sous pli confidentiel) doivent être jointes à l'ordonnance médicale pour toute demande de remboursement.
Un pli confidentiel du médecin prescripteur des analyses ou radios peut être demandé par le médecin conseil de la mutuelle.

Optique :

L'ordonnance du médecin prescripteur et la facture de l'opticien sont à joindre à la feuille de soins.

Éducation :

L'entente préalable renseignée par le médecin prescripteur est exigée avant le début des séances de rééducations.
Pour le remboursement, la facture et le calendrier des séances effectuées sont à joindre à la feuille de soins.

Dentaire :

En cas de prothèses ou de traitement canalaires, l'accord préalable renseigné sur la feuille de soins est obligatoire avant le début de traitement.
La facture doit être jointe à la feuille de soins pour toute demande de remboursement.
La radio-après soins est obligatoire en cas de prothèses ou de traitement canalaires.

Maladie et Affection Longue Durée ALD et ALC :

La déclaration de maladie chronique doit être renseignée par le médecin prescripteur et renouvelée tous les 6 mois.

Adresses Mails utiles

Réclamation : contact@mupras.com
Prise en charge : pec@mupras.com
Adhésion et changement de statut : adhesion@mupras.com

MUPRAS garantit le respect de la loi n° 09-08 relative à la protection des personnes physiques à l'égard du traitement des données à caractère personnel.

MUPRAS : Centre Allal Ben Abdellah - 6ème Etage Angle Rue Mohamed Fakir et Rue Allal Ben Abdellah - Quartier de l'Horloge Casablanca 20000 - Tél. : 05 22 20 45 45 (LG) - Fax : 05 22 22 78 18 - www.mupras.com



Déclaration de Maladie

N° M21- 1053999

☐ Maladie

☐ Dentaire

☐ Optique

☐ Autres

Cadre réservé à l'adhérent (e)

Matricule : 1461 Société : RAM
☐ Actif ☒ Pensionné(e) ☐ Autre :
Nom & Prénom : MR IMANE Ahmed
Date de naissance : 01.01.51
Adresse : Villa n°5 Rue Sad ALNAHDA Reg. Agg. BORDJ BOU
Tél. : 0661052142 Total des frais engagés : 2488 Dhs

Cadre réservé au Médecin

Cachet du médecin :

Date de consultation :/...../.....

Nom et prénom du malade : Age :

Lien de parenté : ☒ Lui-même ☐ Conjoint ☐ Enfant

Nature de la maladie :

En cas d'accident préciser les causes et circonstances :

Dans le cas où la maladie aurait un caractère confidentiel, communiquer les renseignements sous pli confidentiel à l'attention du médecin conseil de la Mutuelle.

J'atteste sur l'honneur l'exactitude des renseignements portés sur la présente déclaration. Je déclare avoir pris connaissance de la clause relative à la protection des données personnelles.

Fait à : BORDJ BOU

Le : 24 / 11 / 21

Signature de l'adhérent(e) :

Autorisation CNDP N° : A-A-215 / 2019

RELEVÉ DES FRAIS ET HONORAIRES

Date des Actes	Natures des Actes	Nombre et Coefficient	Montant détaillé des Honoraires	Cachet et signature du Médecin attestant le Paiement des Actes
05/11/12	contrôle		gratuit	
12/11/12	C82 ECG		\$ 250,00\$	

EXECUTION DES ORDONNANCES

Cachet du Pharmacien ou du Fournisseur	Date	Montant de la Facture
	11/11/12	1288,00

ANALYSES - RADIOGRAPHIES

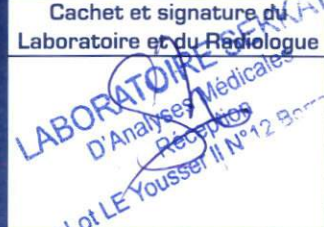
Cachet et signature du Laboratoire et du Radiologue	Date	Désignation des Coefficients	Montant des Honoraires
	05/11/12		950,00

AUXILIAIRES MEDICAUX

Cachet et signature du Praticien	Date des Soins	Nombre				Montant détaillé des Honoraires
		AM	PC	IM	IV	

RELEVÉ DES FRAIS ET HONORAIRES

Le praticien est prié de préciser la dent traitée, l'acte pratiqué en indiquant la nature des soins.

Important :

Veuillez joindre les radiographies en cas de prothèses ou de traitement canalaires, ainsi que le bilan de

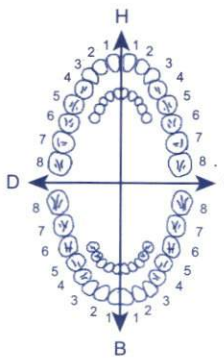
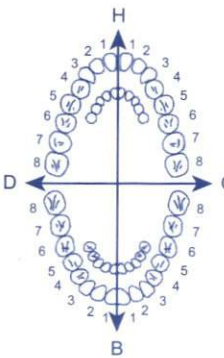
SOINS DENTAIRES	Dents Traitées	Nature des Soins	Coefficient															
				COEFFICIENT DES TRAVAUX														
					MONTANTS DES SOINS													
				DEBUT D'EXECUTION														
					FIN D'EXECUTION													
O.D.F PROTHESES DENTAIRES	DETERMINATION DU COEFFICIENT MASTICATOIRE <table border="1"> <tr> <td colspan="2">H</td> </tr> <tr> <td>25533412</td> <td>21433552</td> </tr> <tr> <td>00000000</td> <td>00000000</td> </tr> <tr> <td>D</td> <td>G</td> </tr> <tr> <td>00000000</td> <td>00000000</td> </tr> <tr> <td>35533411</td> <td>11433553</td> </tr> <tr> <td colspan="2">B</td> </tr> </table>			H		25533412	21433552	00000000	00000000	D	G	00000000	00000000	35533411	11433553	B		COEFFICIENT DES TRAVAUX
H																		
25533412	21433552																	
00000000	00000000																	
D	G																	
00000000	00000000																	
35533411	11433553																	
B																		
	[Création, remont, adjonction] Fonctionnel, Thérapeutique, nécessaire à la profession																	
				MONTANTS DES SOINS														
				DATE DU DEVIS														
				DATE DE L'EXECUTION														

VISA ET CACHET DU PRATICIEN ATTESTANT LE DEVIS

VISA ET CACHET DU PRATICIEN ATTESTANT L'EXEC

Dr. KHADRE MOHAMED FOUAD

Cardiologue Interventionnel

Cardiologue

Lauréat de la faculté de médecine de Casablanca

Ancien Médecin à l'hôpital Cheikh Khalifa de Casablanca

Ancien Médecin praticien à Klinikum Lüdenscheld Allemagne

Diplômé en Echocardiographie Doppler de l'université Bordeaux II



د. خضر محمد فؤاد

فحص القلب التداخلي

أخصائي أمراض القلب والشرايين

خريج كلية الطب بطرابلس

طبيب سابق بمستشفى الشيخ خليفة بطرابلس

طبيب سابق بمستشفى لودنشهيد بألمانيا

دافع على شهادة الفحص بالصدى من جامعة بورجو بفرنسا

Ordonnance

Berrech

Berrechid le : **11 novembre 2021**

Mr. IMANE AHMED

REGIME PAUVRE EN SEL

SULIAT 160/5MG

1 Cp/J matin à jeun

KARDEGIC 160MG

1 Sachet/J à midi

SECTRAL 200 MG

1/2 Cp/J à midi

ZYLORIC 100MG

1 Cp/J le soir

OEDES 20MG

1 Cp/J le soir

Traitement pendant : 3 Mois

Dr. IMANE ZINEB
Site Pharmacie de Grand Boulevard
Lot 345 Lot Nasrallah Berrechid
Tél: 05 22 03 59 59
INPE: 062105036

LOT: 210831
PER: 01-2024
PPV: 140,00DH

LOT: 210831
PER: 01-2024
PPV: 140,00DH

SECTRAL 200 MG
CP PEL B20
P.P.V 370DH80

SECTRAL 200 MG
CP PEL B20
P.P.V 370DH80

SECTRAL 200 MG
CP PEL B20
P.P.V 370DH80

LOT 211759
EXP 07 2025
PPV 46.70 DH

N°11, Boulevard Mohamed V, Casablanca N°1, 1^{er} ét
Tél.: 0522 32 8

En cas d'urgence

BILAN BIOLOGIQUE

Le: 05/11/18

Nom / Prénom: Imene Age: Sexe: H [] F []

Hématologie

- ☒ NFS
- ☒ PLAQUETTE
- ☐ VS
- ☐ CRP
- ☐ Hémoculture + Antibiotogramme

Bilan martial

- ☐ Fer sérique
- ☐ CTF
- ☐ Ferritine
- ☐ Transferrine

Hémostase

- ☐ Temps de prothrombine
- ☐ TCK
- ☐ Fibrinogène
- ☐ INR

Bilan glycémique

- ☐ Glycémie à jeun
- ☐ HGPO
- ☒ Hémoglobine glyquée

Ionogramme sanguin

- ☒ Na⁺
- ☒ K⁺
- ☐ Cl⁻
- ☐ Ca⁺⁺
- ☐ Phosphore
- ☐ Mg⁺⁺
- ☐ Bicarbonates (HCO₃⁻)
- ☒ Urée
- ☒ Créatinine
- ☒ Acide urique

Examen des urines

- ☐ Protéinurie des 24 h
- ☐ ECU + Antibiotogramme

Autres :

Fonction hépatique et enzymologie

- ☐ Amylasémie
- ☐ Bilirubine libre et conjuguée
- ☐ Phosphatases Alcalines
- ☐ Lactate Déshydrogénase LDH
- ☐ Transaminases ASAT, ALAT
- ☐ Gamma-GT
- ☐ CPK (Créatine Phosphokinase)
- ☐ Tropanine
- ☐ Electrophorèse des protéines EPP

Sérologie et immunologie

- ☐ TPHA- VDRL
- ☐ Hépatite B
 - ☐ Antigène Hbs
 - ☐ Anticorps Anti-Hbs
 - ☐ Anticorps Anti-Hbc
 - ☐ Anticorps Anti-Hbe
- ☐ Hépatite C
 - ☐ Anticorps Anti-HVC

- ☐ Sérologie Toxoplasmose
- ☐ Sérologie Rubéole
- ☐ Facteur Rhumatoïde (Latex, Waaler, Rose)
- ☐ Anticorps anti-nucléaires
- ☐ Anticorps anti-DNA NATIF
- ☐ ASLO
- ☐ Dosage du complément
- ☐ Sérologie HIV

Examen parasitologique des selles + Coproculture

[]

Bilan lipidique

- ☒ Cholestérol total
- ☐ Cholestérol HDL
- ☒ Cholestérol LDL
- ☒ Triglycérides

Groupe sanguin et AC irréguliers

- ☐ ABO
- ☐ Rhésus
- ☐ RAI

Bilan de la fonction thyroïdienne

- ☐ T3
- ☐ T4
- ☐ TSH

Bilan de la fonction rénale

- ☐ Créatinine
- ☐ Urée plasmatique

Exploration de la prostate

- ☐ PSA

Enzymes musculaires

- ☐ LDH
- ☐ CPK
- ☐ CPK-mb

Ionogramme urinaire

- ☐ Ca⁺⁺
- ☐ Phosphore
- ☐ Na⁺
- ☐ K⁺
- ☐ Cl⁻

LABORATOIRE SEKKAT
D'Analyses Médicales
Reception
Lot LE Youssef II N°12 Bennechid

MIT D

Laboratoire Sekkat d'analyses médicales

Docteur Mohamed Sekkat
Médecin Biologiste en analyses médicales

Adresse : N°12 Lot. El Youssef II, intersection rue Mohamed V et rue
Moqawama, à côté de BMCE bank, Berrechid

Tél. : 05 22 51 77 81 / Email : laboratoiresekkat@gmail.com

Urgences : 06 25 63 42 71

Biochimie - Hématologie - Virologie - Bactériologie - Parasitologie - Mycologie -
Immunologie - Hormonologie - Toxicologie - Biologie de la reproduction

Facture

N° facture : 2021-12358

Patient : Mr IMANE Ahmed

Edité le : 05/11/2021

Date prélèvement : 05/11/2021

Analyses	Valeur en B	Montant
NUMERATION FORMULE SANGUINE AVEC PLAQUETTES (NFS)	80	80,00
Glycémie à jeun	30	30,00
Urée	30	30,00
Créatinine	30	30,00
Acide Urique	30	30,00
Triglycérides	60	60,00
Cholestérol Total	30	30,00
LDL-Cholestérol	50	50,00
Sodium	30	30,00
Potassium	30	30,00
Hémoglobine glyquée (HBA1C)	100	100,00
25-OH Vitamine D (D2 + D3)	450	450,00
Total B	950	950,00
APB	1,0	0,00
Total		950,00

Arrêtée la présente facture à la somme de : Neuf cent cinquante dirhams***

LABORATOIRE SEKKAT
D'Analyses Médicales
Réception
Lot LE Youssef II N°12 Berrechid



LABORATOIRE SEKKAT D'ANALYSES MEDICALES

مختبر سقاط للتحاليل الطبية

ΓΧ+Θ.Ο.Ο. ΟΖΖ.Ε ΗΞ+Θ.Λ.ΗΞΗ.ΘΕΞΘΘΞΞ.

Dr. Mohamed SEKKAT
Médecin Biologiste

Biochimie - Hématologie - Virologie - Bactériologie - Parasitologie - Mycologie -
Immunologie - Hormonologie - Toxicologie - Biologie de la reproduction

Pvt du: 05/11/2021
Edition du : 05/11/2021
Dossier N° : 10A02635098
C..I.N : W5395

Mr IMANE Ahmed
Né(e) le : 01/01/1951

PASSEPORT :



Page : 2/3

BIOCHIMIE (BECKMAN COULTER AU 480)

		Valeurs Usuelles	Antériorité
Glycémie à jeun (Technique : HK G6P-DH)	: 1,44 g/l 7,99 mmol/L	(0,7 - 1,15) (4 - 6)	
Urée	: 0,42 g/L 7,00 mmol/L	(0,18 - 0,5) (3 - 8,34)	
Créatinine (Technique : Enzymatique)	: 13,60 mg/L 120 µmol/L	(6 - 12) (53 - 106)	12,00 (07/04/21) 12,70 (06/02/21)
Acide Urique (Technique : Uricase/POD)	: 69 mg/L 411 µmol/L	(35 - 70) (208 - 417)	72 (06/02/21)
Triglycérides (Technique : GPO-POD)	: 1,42 g/l 1,62 mmol/l	(0,5 - 1,5) (0,57 - 1,7)	3,31 (06/02/21)
Cholestérol Total (Technique : CHO-POD)	: 1,40 g/L 3,61 mmol/L	(1,55 - 2) (4 - 5,16)	2,21 (06/02/21)
LDL-Cholestérol	: 0,78 g/l 2,01 mmol/l	(Inférieur à 1,6) (Inférieur à 4,13)	1,76 (06/02/21)

IONOGRAMME (BECKMAN COULTER AU 480)

		Valeurs Usuelles	Antériorité
Sodium	: 137,0 mEq/L	(135 - 145)	
Potassium	: 4,56 mEq/l	(3,5 - 5,5)	4,48 (06/02/21)



LABORATOIRE SEKKAT D'ANALYSES MEDICALES

مختبر سقاط للتحاليل الطبية

Γ:Χ+Θ.Ο.Ο.ΖΖ.Ε ΗΞ++Λ.ΗΞΗ.ΕΕΞΘΘΞΣ.

Dr. Mohamed SEKKAT
Médecin Biologiste

Biochimie - Hématologie - Virologie - Bactériologie - Parasitologie - Mycologie -
Immunologie - Hormonologie - Toxicologie - Biologie de la reproduction

Pvt du: 05/11/2021
Edition du : 05/11/2021
Dossier N° : 10A02635098
C.I.N : W5395

Mr IMANE Ahmed
Né(e) le : 01/01/1951

PASSEPORT :



Page : 3/3

HEMATOLOGIE (BIORAD / D-10)

	Valeurs Usuelles	Antériorité
HÉMOGLOBINE GLYCOSYLÉE :	7,40 % (Inférieur à 6,4)	

(Technique : Chromatographie en phase liquide à haute performance HPLC)

N.B : Situations qui surestiment le dosage de l'HbA1c :

- hypertriglycéridémie, - insuffisance rénale/hyperurémie (Hb carbamylée),
- déficit en fer, vitamine b12, folates, - splénectomie, - abus d'opiacés, d'alcool ou d'acide acétylsalicylique,
- hyperbilirubinémie, - présence d'hémoglobine fœtale (Hbf), - ethnie (Africain/Africain-Américain).

Les situations qui sous-estiment le dosage de l'HbA1c :

- vitamines C et E, - maladie hépatique chronique, - hémodialyse, - hémolyse,
- transfusion sanguine, - présence d'HbS et C, - splénomégalie, - médicament...

VITAMINES

	Valeurs Usuelles	Antériorité
--	------------------	-------------

25-OH Vitamine D (D2 + D3) :	22,98 .ng/mL	
------------------------------	--------------	--

Interprétation :

Carence vitaminique D : < 10 ng/mL

Insuffisance vitaminique D : 10 - 30 ng/mL

Taux normal : 30 - 80 ng/mL

Possible intoxication vitaminique D : > 150 ng/mL

LABORATOIRE SEKKAT
DR. MOHAMED SEKKAT
BIOLOGISTE
11/11/2021

Nom : Imane Ahmed

Sex: Male Lit No:

Age: 70Y Date: 11/11/2021 19:07:55

SN: 0010495 Section:

Cli No.: Case No.:

Fréquence:	1000Hz	PR Interval:	171 ms
Temps d'écha	40s	QT Interval:	396 ms
FC:	57bpm	QTc Interval:	386 ms
P Interval:	93ms	P Axis:	23.50°
QRS Interval:	93 ms	QRS Axis:	-0.10°
T Interval:	208 ms	T Axis:	51.70°

Prompt:

Dr. KHADRE MOHAMMED FOUAN
CARDIOLOGUE
11. Bd Med V. 1^{er} Etage Bureau N°16 BEPFCM
Tel: 0022328303

Docteur:

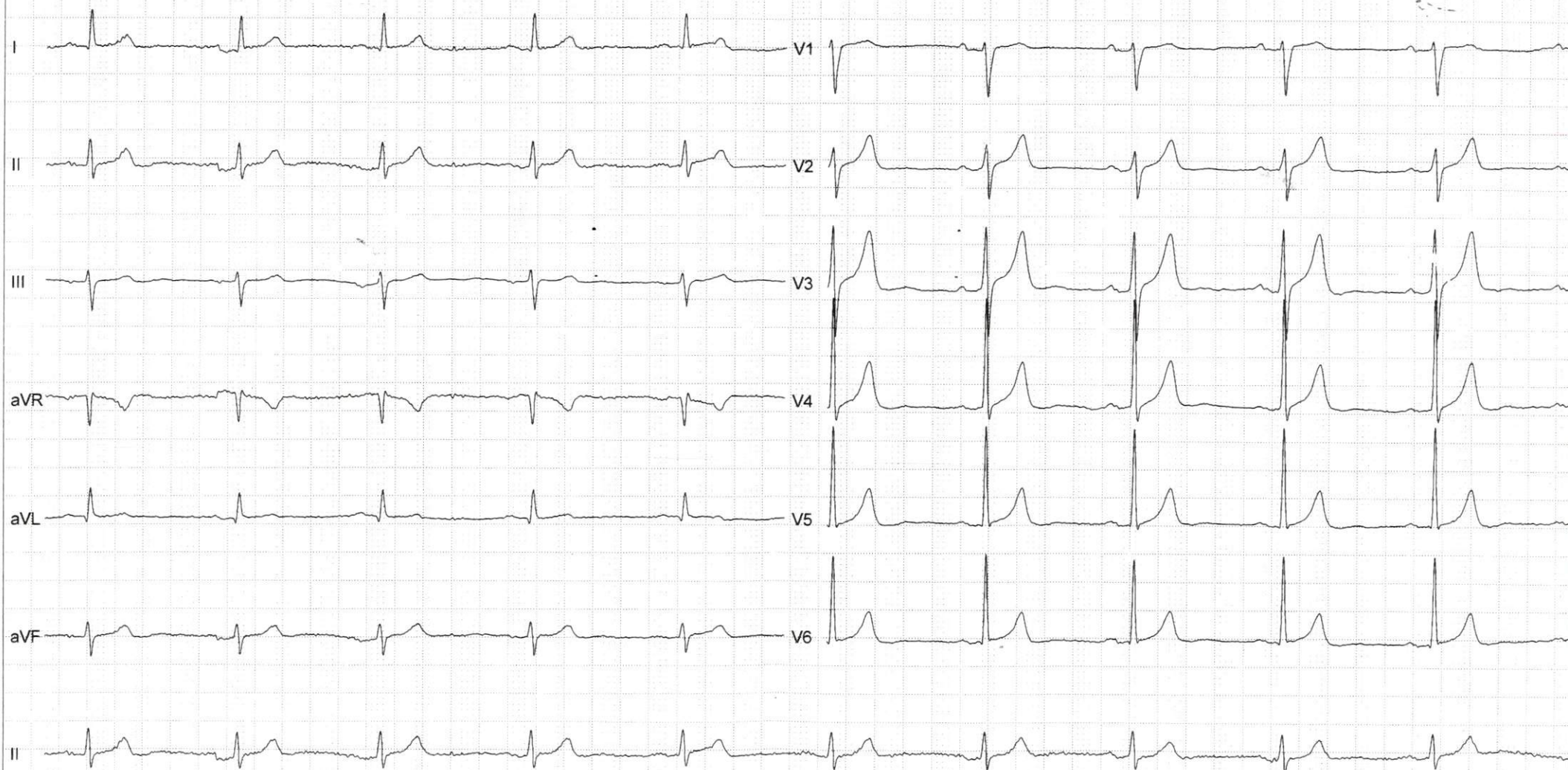

00:22 AC 25mm/s 10mm/mV



LABORATOIRE SEKKAT D'ANALYSES MEDICALES

مختبر سقاط للتحاليل الطبية

ΕΧΤ.Θ.Ο ΟΖΖ.Ε ΗΣΤ.Λ.ΗΣΗ.ΕΕΞΘΘΣΣ.

Biochimie - Hématologie - Virologie - Bactériologie - Parasitologie - Mycologie -
Immunologie - Hormonologie - Toxicologie - Biologie de la reproduction

Dr. Mohamed SEKKAT
Médecin Biologiste

Pvt du: 05/11/2021
Edition du : 05/11/2021
Dossier N° : 10A02635098
C..I.N : W5395

Mr IMANE Ahmed

Né(e) le : 01/01/1951



PASSEPORT :



Page : 1/3

HEMATOLOGIE (BC5380)

Valeurs Usuelles

Antériorité

NUMERATION FORMULE SANGUINE AVEC PLAQUETTES

HEMATIES	:	4,78 M/mm ³	(4,2 - 5,7)	4,62 (07/04/21)
Hémoglobine	:	14,5 g/dL	(14 - 17)	14,2 (07/04/21)
Hématocrite	:	44,1 %	(40 - 52)	42,2 (07/04/21)
VGM	:	92 fL	(80 - 100)	91 (07/04/21)
TCMH	:	30 pg	(27 - 32)	31 (07/04/21)
CCMH	:	33 %	(30 - 35)	34 (07/04/21)
LEUCOCYTES	:	7 670 /mm ³	(4000 - 10000)	7830 (07/04/21)
FORMULE LEUCOCYTAIRE :				
Polynucléaires Neutrophiles	:	57,3% Soit 4395/mm ³	(2000 - 7500)	4776 (07/04/21)
Lymphocytes	:	36,7% Soit 2815/mm ³	(1500 - 4000)	2341 (07/04/21)
Monocytes	:	4,8% Soit 368/mm ³	(200 - 800)	337 (07/04/21)
Polynucléaires Eosinophiles	:	1,0% Soit 76,70/mm ³	(100 - 400)	352,35 (07/04/21)
Polynucléaires Basophiles	:	0,2% Soit 15,34/mm ³	(Inférieur à 150)	23,49 (07/04/21)
PLAQUETTES	:	191 000 /mm ³	(150000 - 400000)	195 000 (07/04/21)
VMP	:	9,90 fl	(6,5 - 12)	

[Signature]