

RECOMMANDATIONS IMPORTANTES A LIRE POUR ACTIVER LES REMBOURSEMENTS ET EVITER LES REJETS

Conditions générales :

Le cadre réservé à l'adhérent doit être dûment renseigné.
Le cadre réservé au médecin doit être renseigné par le praticien lui-même notamment la nature de la maladie.
La validité de la feuille de soins est limitée à 3 mois à compter de la première consultation.
L'entente préalable est exigée pour toute hospitalisation médicale, chirurgicale, soins dentaires spéciaux, extractions multiples, parodontie orthodontie, prothèses dentaires, prothèses auditives ou orthopédiques ainsi que pour tous les actes effectués en série.
En cas d'accident, une déclaration précisant les causes et circonstances de l'accident est à joindre à la feuille de soins.

Pharmacie :

Les vignettes des médicaments doivent être obligatoirement jointes aux ordonnances.
Pour les médicaments sans vignettes une facture de la pharmacie doit être jointe.

Biologie et Biologie :

La facture ainsi qu'une copie des résultats des analyses ou du compte rendu (sous pli confidentiel) doivent être jointes à l'ordonnance médicale pour toute demande de remboursement.
Un pli confidentiel du médecin prescripteur des analyses ou radios peut être demandé par le médecin conseil de la mutuelle.

Optique :

L'ordonnance du médecin prescripteur et la facture de l'opticien sont à joindre à la feuille de soins.

Rééducation :

L'entente préalable renseignée par le médecin prescripteur est exigée avant le début des séances de rééducations.
Pour le remboursement, la facture et le calendrier des séances effectuées sont à joindre à la feuille de soins.

Prothèse :

En cas de prothèses ou de traitement canalaires, l'accord préalable renseigné sur la feuille de soins est obligatoire avant le début de traitement.

La facture doit être jointe à la feuille de soins pour toute demande de remboursement.
La radio-après soins est obligatoire en cas de prothèses ou de traitement canalaires.

Maladie et Affection Longue Durée ALD et ALC :

La déclaration de maladie chronique doit être renseignée par le médecin prescripteur et renouvelée tous les 6 mois.

Adresses Mails utiles

Réclamation : contact@mupras.com
Prise en charge : pec@mupras.com
Adhésion et changement de statut : adhesion@mupras.com

MUPRAS garantit le respect de la loi n° 09-08 relative à la protection des personnes physiques à l'égard du traitement des données à caractère personnel.

MUPRAS : Centre Allal Ben Abdellah - 6ème Etage Angle Rue Mohamed Fakir et Rue Allal Ben Abdellah - Quartier de l'Horloge
Casablanca 20000 - Tél. : 05 22 20 45 45 (LG) - Fax : 05 22 22 78 18 - www.mupras.com



Déclaration de Maladie

N° M21- 1054599

☒ Maladie ☐ Dentaire ☐ Optique 94320 ☐ Autres

Cadre réservé à l'adhérent (e)

Matricule : 9112 Société : Royal Air Maroc
☐ Actif ☒ Pensionné(e) ☐ Autre :
Nom & Prénom : BEN BRIK Laila
Date de naissance : 18-08-1989
Adresse : 135 Bd Oued Sebou Residence charak ouest
CAM
Tél. : 0610859294 Total des frais engagés : 935,60 Dhs

Cadre réservé au Médecin

Cachet du médecin :

Dr. TAZI Nasser
Gastro Entérologue
38, Angle Bd Lalla Yacout Rue El Araar
Casablanca - Tél: 0522 22 29 12
INP: 091133892

Date de consultation : 09/NOV 2021
Nom et prénom du malade : M^r BEN BRIK Laila Age :
Lien de parenté : ☒ Lui-même ☐ Conjoint ☐ Enfant
Nature de la maladie : Dyspepsie
En cas d'accident préciser les causes et circonstances :
Dans le cas où la maladie aurait un caractère confidentiel, communiquer les renseignements sous pli confidentiel à l'attention du médecin conseil de la Mutuelle.

J'atteste sur l'honneur l'exactitude des renseignements portés sur la présente déclaration. Je déclare avoir pris connaissance de la clause relative à la protection des données personnelles.

Fait à : Signature de l'adhérent(e) : Le : 02/12/2021

RELEVÉ DES FRAIS ET HONORAIRES

Dates des Actes	Natures des Actes	Nombre et Coefficient	Montant détaillé des Honoraires	Cachet et signature du Médecin attestant le Paiement des Actes
09/11/21	E2		250 R	Dr. TAZI Nasser Gastro Entérologue 38 Angle Bd Lalla Yacout Rue El Araar Casablanca - Tél: 0522 22 29 12 INP: 091133892

EXECUTION DES ORDONNANCES

Cachet du Pharmacien ou du Fournisseur	Date	Montant de la Facture
	09/11/21	285,60

ANALYSES - RADIOGRAPHIES

Cachet et signature du Laboratoire et du Radiologue	Date	Désignation des Coefficients	Montant des Honoraires
Dr. TAZI Nasser Gastro Entérologue 38 Angle Bd Lalla Yacout Rue El Araar Casablanca - Tél: 0522 22 29 12 INP: 091133892	09/11/21	L30 Biogénique Hologramme	400 R

AUXILIAIRES MEDICAUX

Cachet et signature du Praticien	Date des Soins	Nombre				Montant détaillé des Honoraires
		A M	P C	I M	I V	

RELEVÉ DES FRAIS ET HONORAIRES

Le praticien est prié de préciser la dent traitée, l'acte pratiqué en indiquant la nature des soins.

Important :

Veillez joindre les radiographies en cas de prothèses ou de traitement canalaires, ainsi que le bilan de

SOINS DENTAIRES	Dents Traitées	Nature des Soins	Coefficient											
				Coefficient DES TRAVAUX										
				MONTANTS DES SOINS										
				DEBUT D'EXECUTION										
				FIN D'EXECUTION										
O.D.F PROTHESES DENTAIRES	DETERMINATION DU COEFFICIENT MASTICATOIRE													
	<table border="1"> <tr> <td colspan="2">H</td> </tr> <tr> <td>25533412 00000000</td> <td>21433552 00000000</td> </tr> <tr> <td>D</td> <td>G</td> </tr> <tr> <td>00000000 35533411</td> <td>00000000 11433553</td> </tr> <tr> <td colspan="2">B</td> </tr> </table>			H		25533412 00000000	21433552 00000000	D	G	00000000 35533411	00000000 11433553	B		Coefficient DES TRAVAUX
	H													
	25533412 00000000	21433552 00000000												
	D	G												
	00000000 35533411	00000000 11433553												
	B													
	[Création, remont, adjonction] Fonctionnel, Thérapeutique, nécessaire à la profession			MONTANTS DES SOINS										
				DATE DU DEVIS										
				DATE DE L'EXECUTION										

VISA ET CACHET DU PRATICIEN ATTESTANT LE DEVIS

VISA ET CACHET DU PRATICIEN ATTESTANT L'EXECUTION

Docteur TAZI Nasser

Diplômé de la faculté
de médecine de Nancy
Spécialiste
des Maladies de l'Appareil Digestif
Endoscopie et échographie Digestives

Sur Rendez-vous



الدكتور التازي ناصر

خرج كلية الطب بنانسي
اختصاصي في أمراض الجهاز الهضمي
(المعدة - الأمعاء - الكبد - الموالير)
الكشف بالمنظار و الصدي
بالموعد

Casablanca, le : 09 NOV 2021 الدار البيضاء في:

N° BENBRIE Lala

PPV : 80.10 DH
LABORATOIRES SOTHEMA

1) Xyzall 1

1 cl de Sou

80,10

LOT : 210216
PER : 04/2026
PPC : 79, 80 DH

2) Filofa 2



79,80 x 2

en dehors de

LOT : 210412
PER : 06/2026
PPC : 79, 80 DH

3) Mridose

1 ampoule / 15g



4) Trepavine 1



45,90

1 paquet x 2 cl de v d'ea

LOT : 3580
UT. AV : 09-25
P.P.V : 45 DH 90

285,60

Dr. TAZI Nasser
Gastro Entérologue
38, Angle Bd Lalla Yacout Rue El Araar
Casablanca - Tél: 0522 22 29 12
INP: 091133892

38, Angle Bd Lalla Yacout - Rue EL ARAAR
(Ex. Rue Gay Lussac) - Imm BMCI Casablanca
Tél.: 05 22 22 29 12 - GSM : 06 61 31 84 07

38, زاوية شارع للا اليافوت زنقة العرار
عمارة بمسي - الدار البيضاء
الهاتف: 05 22 22 29 12 - المحمول: 06 61 31 84 07

Docteur TAZI Nasser

Diplômé de la faculté
de médecine de Nancy
Spécialiste
des Maladies de l'Appareil Digestif
Endoscopie et échographie Digestives

Sur Rendez-vous

Casablanca, le :



09 NOV 2021

الدكتور التازي ناصر

خريج كلية الطب بنانسي
اختصاصي في أمراض الجهاز الهضمي
(المعدة - الأمعاء - الكبد - البنكرياس)
الكشف بالمنظار والصدى
بالموعد

Reçu la somme de quatre cent de.

(400 \$) de M^{me} BENBRIK. Lalla

pour une échographie abdominale

le 30 le 09/11/21.

Dr. TAZI Nasser
Gastro Enterologue
38, Angle Bd Lalla Yacout Rue El Araar
Casablanca - Tél: 0522 22 29 12
INP: 091133892

38, Angle Bd Lalla Yacout - Rue EL ARAAR
(Ex. Rue Gay Lussac) - Imm BMCI Casablanca
Tél.: 05 22 22 29 12 - GSM : 06 61 31 84 07

38, زاوية شارع للا ياقوت زنقة العرعار
عمارة بمسي - الدار البيضاء
الهاتف: 05 22 22 29 12 - الممول: 06 61 31 84 07

00/00/00
00:02
G 37 37
N-36 -36
F3.6 3.6
X1.0 1.0
N M F1

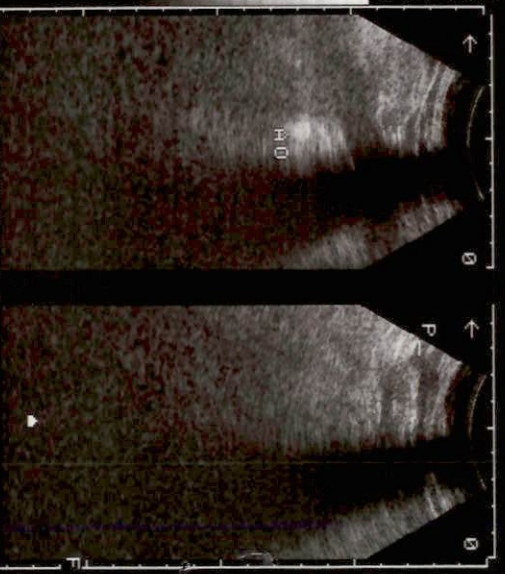

PB2 3.5M ID,BENBRK LAILA

00/00/00
00:06
G 37 37
N-36 -36
F3.6 3.6
X1.0 1.0
N M F1

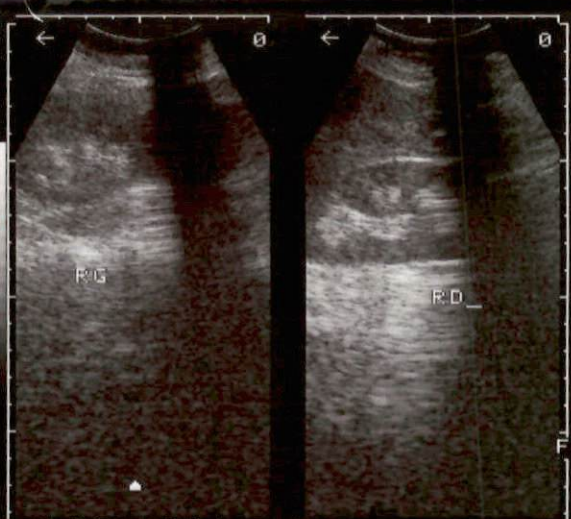

PB2 3.5M ID: BENBRIK LAILA

00/00/00
00:05
G 37 37
N-36 -36
F3.6 3.6
X1.0 1.0
N M F1

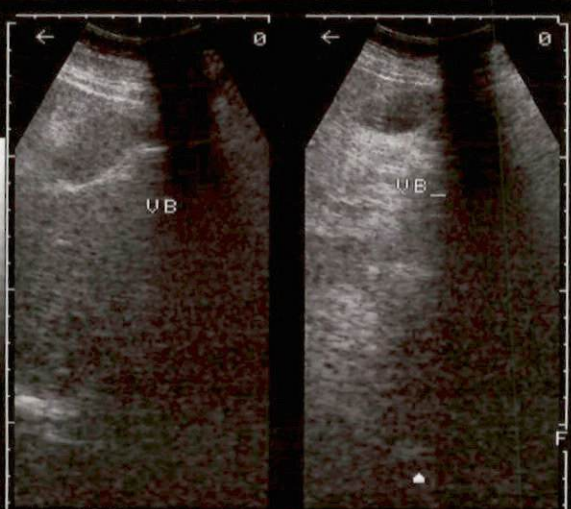

PB2 3.5M ID: BENBRIK LAILA

00/00/00
 00:04
 G 37
 N -36
 F 3.6
 X 1.0
 N M F1

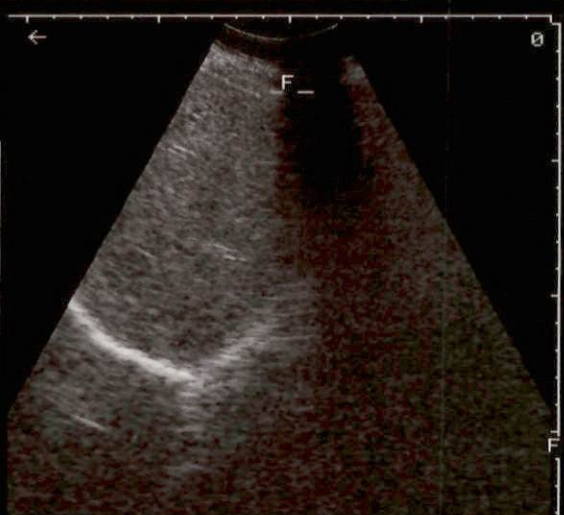

PB2 3.5M ID: BENBRIK LAILA

00/00/00
 00:03
 G 37 37
 N-36 -36
 F3.6 3.6
 X1.0 1.0
 N M F1

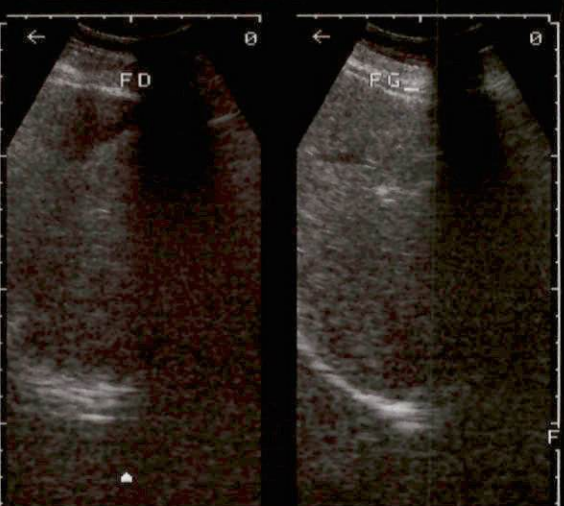

PB2 3.5M ID: BENBRIK LAILA

Dr. TAZI Nasser
Gastro Enterologue
38, Angle Bd Lalla Yacout Rue El Araar
Casablanca - Tél: 0522 22 29 12
INP: 091133892

Casa Le. 09/11/21

M^{re} BENBRIT - Laila.

ECHOGRAPHIE

Benmoula.

Capté rendu.

09 NOV 2021

Foie de taille normale, d'échotexture homogène, et de contours réguliers.

Vaisseaux biliaires intra et extra hépatique ne dilaté
Vésicule biliaire à parois fines - contenu homogène.
Pancréas d'échotexture harmonieuse.

Reins de volume normal.

Centaine sec

néphrologie ++

Dr. TAZI Nasser
Gastro Entérologue
38, Angle Bd Lalla Yacout Rue El Araar
Casablanca - Tél: 0522 22 29 12
INP: 091133892