

RECOMMANDATIONS IMPORTANTES A LIRE POUR ACTIVER LES REMBOURSEMENTS ET EVITER LES REJETS

Conditions générales :

- Le cadre réservé à l'adhérent doit être dûment renseigné.
- Le cadre réservé au médecin doit être renseigné par le praticien lui-même notamment la nature de la maladie.
- La validité de la feuille de soins est limitée à 3 mois à compter de la première consultation.
- L'entente préalable est exigée pour toute hospitalisation médicale, chirurgicale, soins dentaires spéciaux, extractions multiples, parodontie orthodontie, prothèses dentaires, prothèses auditives ou orthopédiques ainsi que pour tous les actes effectués en série.
- En cas d'accident, une déclaration précisant les causes et circonstances de l'accident est à joindre à la feuille de soins.

Pharmacie :

- Les vignettes des médicaments doivent être obligatoirement jointes aux ordonnances.
- Pour les médicaments sans vignettes une facture de la pharmacie doit être jointe.

Diagnostique et Biologie :

- La facture ainsi qu'une copie des résultats des analyses ou du compte rendu (sous pli confidentiel) doivent être jointes à l'ordonnance médicale pour toute demande de remboursement.
- Un pli confidentiel du médecin prescripteur des analyses ou radios peut être demandé par le médecin conseil de la mutuelle.

Optique :

- L'ordonnance du médecin prescripteur et la facture de l'opticien sont à joindre à la feuille de soins.

Rééducation :

- L'entente préalable renseignée par le médecin prescripteur est exigée avant le début des séances de rééducations.
- Pour le remboursement, la facture et le calendrier des séances effectuées sont à joindre à la feuille de soins.

Dentaire :

- En cas de prothèses ou de traitement canaux, l'accord préalable renseigné sur la feuille de soins est obligatoire avant le début de traitement.
- La facture doit être jointe à la feuille de soins pour toute demande de remboursement.
- La radio-après soins est obligatoire en cas de prothèses ou de traitement canaux.

Maladie et Affection Longue Durée ALD et ALC :

- La déclaration de maladie chronique doit être renseignée par le médecin prescripteur et renouvelée tous les 6 mois.

Adresses Mails utiles

- Réclamation : contact@mupras.com
- Prise en charge : pec@mupras.com
- Adhésion et changement de statut : adhesion@mupras.com

MUPRAS garantit le respect de la loi n° 09-08 relative à la protection des personnes physiques à l'égard du traitement des données à caractère personnel.

MUPRAS : Centre Allal Ben Abdellah - 6ème Etage Angle Rue Mohamed Fakir et Rue Allal Ben Abdellah - Quartier de l'Horloge Casablanca 20000 - Tél. : 05 22 20 45 45 (LG) - Fax : 05 22 22 78 18 - www.mupras.com



Déclaration de Maladie

N° M21- 063567

☐ Maladie ☒ Dentaire ☐ Optique ☐ Autres

Cadre réservé à l'adhérent (e)

Matricule : 817 Société : RAM

☐ Actif ☒ Pensionné(e) ☐ Autre :

Nom & Prénom : BENOUGHOD Maria

Date de naissance : 06/08/1943

Adresse : oulad salah Benskerira

Tél. : 0666 166650 Total des frais engagés : 1979,38 Dhs

Cadre réservé au Médecin

Cachet du médecin :



Date de consultation : / /

Nom et prénom du malade : BENOUGHOD MARIA Age :

Lien de parenté : ☐ Lui-même ☐ Conjoint ☐ Enfant

Nature de la maladie : Brachy FA

En cas d'accident préciser les causes et circonstances :

Dans le cas où la maladie aurait un caractère confidentiel, communiquer les renseignements sous pli confidentiel à l'attention du médecin conseil de la Mutuelle.

J'atteste sur l'honneur l'exactitude des renseignements portés sur la présente déclaration. Je déclare avoir pris connaissance de la clause relative à la protection des données personnelles.

Fait à : Casa Le : 29/11/2021

Signature de l'adhérent(e) :

RELEVÉ DES FRAIS ET HONORAIRES

Dates des Actes	Natures des Actes	Nombre et Coefficient	Montant détaillé des Honoraires	Cachet et signature du Médecin attestant le Paiement des Actes
27.10.2011	Voir Facture N° 19242		19.79,38	Hôpital Universitaire International Mohammed VI Dr KHALOU Anne Médecin Urgentiste

EXECUTION DES ORDONNANCES

Cachet du Pharmacien ou du Fournisseur	Date	Montant de la Facture

ANALYSES - RADIOGRAPHIES

Cachet et signature du Laboratoire et du Radiologue	Date	Désignation des Coefficients	Montant des Honoraires

AUXILIAIRES MEDICAUX

Cachet et signature du Praticien	Date des Soins	Nombre				Montant détaillé des Honoraires
		AM	PC	IM	IV	

RELEVÉ DES FRAIS ET HONORAIRES

Le praticien est prié de préciser la dent traitée, l'acte pratiqué en indiquant la nature des soins.

Important :

Veillez joindre les radiographies en cas de prothèses ou de traitement canaux, ainsi que le bilan de l'

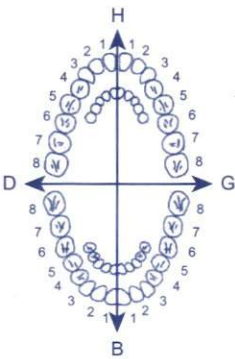
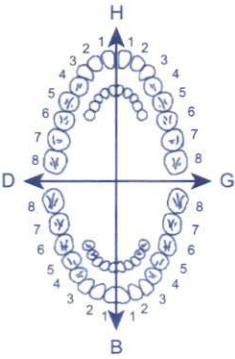
SOINS DENTAIRES	Dents Traitées	Nature des Soins	Coefficient															
				COEFFICIENT DES TRAVAUX														
				MONTANTS DES SOINS														
				DEBUT D'EXECUTION														
				FIN D'EXECUTION														
O.D.F PROTHESES DENTAIRES	DETERMINATION DU COEFFICIENT MASTICATOIRE																	
	<table><tr><td colspan="2">H</td></tr><tr><td>25533412</td><td>21433552</td></tr><tr><td>00000000</td><td>00000000</td></tr><tr><td>D</td><td>G</td></tr><tr><td>00000000</td><td>00000000</td></tr><tr><td>35533411</td><td>11433553</td></tr><tr><td colspan="2">B</td></tr></table>			H		25533412	21433552	00000000	00000000	D	G	00000000	00000000	35533411	11433553	B		COEFFICIENT DES TRAVAUX
	H																	
	25533412	21433552																
	00000000	00000000																
	D	G																
	00000000	00000000																
	35533411	11433553																
	B																	
				MONTANTS DES SOINS														
[Création, remont, adjonction] Fonctionnel, Thérapeutique, nécessaire à la profession			DATE DU DEVIS															
			DATE DE L'EXECUTION															

VISA ET CACHET DU PRATICIEN ATTESTANT LE DEVIS

VISA ET CACHET DU PRATICIEN ATTESTANT L'EXECUTION

HOPITAL UNIVERSITAIRE INTERNATIONAL MOHAMMED VI

2100189364

F A C T U R E

N° 14 282 / 2021 du 27/10/2021

Nom patient : **BENOUHOUD MARIA**

Entrée 27/10/2021

Prise en charge : **PAYANTS**

Sortie 27/10/2021

	Nombre	Lettre Clé	Prix Unitaire	Montant
PRESTATIONS INTERNES				
NFS - Numeration formule sanguine + plaq	1.00		96.00	96.00
D Dimeres	1.00		240.00	240.00
Proteine C reactive - CRP	1.00		120.00	120.00
Ionogramme (NA K CL RA PT CA)	1.00		120.00	120.00
Uree	1.00		36.00	36.00
Creatinine sanguine	1.00		36.00	36.00
Troponine T hs	1.00		300.00	300.00
Thyreostimuline (TSH 3G)	1.00		300.00	300.00
Taux de Prothrombine (Sous AVK) - TP + I	1.00		48.00	48.00
Consultation exclusive d'urgentiste en d	1.00		450.00	450.00
Electrocardiogramme (ECG) à 12 derivatio	1.00		150.00	150.00
			Sous-Total	1 896.00
PHARMACIE	1.00		83.38	83.38
			Sous-Total	83.38
Total Frais Clinique				1 979.38

Arrêtée la présente facture à la somme de :

MILLE NEUF CENT SOIXANTE-DIX-NEUF DIRHAMS TRENTÉ-HUIT CENTIMES

Total 1 979.38

Encaissements	Espèces	Carte Bq	Total encaissé	Solde
	83.38	1 896.00	1 979.38	0.00

Hopital Universitaire
International Mohammed VI
Service des Urgences A

10:20

Numéro dossier : **2100189364**



HÔPITAL UNIVERSITAIRE
INTERNATIONAL MOHAMMED VI
SERVICE DES URGENCES

Casablanca, le 27/10/2021

COMPTE RENDU

Hôpital Universitaire International Mohammed VI
Dr KHALOUI Amine
Médecin Urgentiste

Je soussigné, certifie avoir examiné
Mr/Mme Manis Benouhoul Le : 27 / 10 / 2021
Admis(e) au service des urgences.
Se plaignant de Brady FA

Patient(e) a bénéficié d'un

: Traitement symptomatique :

Bilan Biologique

Bilan Radiologique :

- Radio
- Echographie
- Scanner.....
- IRM.....
- Autre..... E.C.G.

Patient(e) a déclaré(e)

:

- Sortant(e)
- Hospitalisé(e) en USI Cardiologie
- Décès

Cachet du Médecin

Hôpital Universitaire International Mohammed VI
Dr KHALOUI Amine
Médecin Urgentiste
090063728



211027074440BE

Mme BENOUHOUD MARIA

Admission du : mercredi 27 octobre 2021

Ordonnance

(27/10/2021,27/10/2021) CONSULTATION _SO_ [DR. BENBOU SAMIR]

Date Prescription	Libelle	Qte	Praticien
27/10/2021	Creatinine sanguine	1	DR. BENBOU S
27/10/2021	Proteine C reactive - CRP	1	DR. BENBOU S
27/10/2021	Ionogramme (NA K CL RA PT CA)	1	DR. BENBOU S
27/10/2021	Uree	1	DR. BENBOU S
27/10/2021	NFS - Numeration formule sanguine + plaquettes	1	DR. BENBOU S
27/10/2021	Troponine T hs	1	DR. BENBOU S
27/10/2021	Thyreostimuline (TSH 3G)	1	DR. BENBOU S
27/10/2021	D Dimeres	1	DR. BENBOU S
27/10/2021	Taux de Prothrombine (Sous AVK) - TP + INR	1	DR. BENBOU S
<p>Hopital Universitaire International Mohammed VI Dr. KHALOU Amine Medecin Generaliste 090063728 B. O. Dr. Benbou</p>			



090063728

Identifiant du patient : 211027074440BE

Date de naissance : 06/08/1943

Sexe : F

Date de l'examen : 27/10/2021

Prélevé le : 27/10/2021 à 08:51

Edité le : 27/10/2021 à 14:19

BENOUHOUD MARIA

Dossier N° : 21101111

Docteur DR. NAJI AKRAM JAD



NUMÉRATION FORMULE SANGUINE

(Sang total, Impédancemétrie, cytométrie de flux et photométrie, Sysmex XN)

Numération globulaire

Hématies	:	4.34	$10^{12}/l$	3.84 - 5.12
Hémoglobine	:	12.5	g/dl	11.8 - 15.0
Hématocrite	:	37.3	%	35 - 45
VGM	:	85.9	fl	83 - 97
CCMH	:	33.5	g/dl	31.9 - 35.9
TCMH	:	28.8	pg	27.5 - 33.2

Formule leucocytaire

Leucocytes	:	8.36	$10^3/mm^3$	3.8 - 9.1
P. Neutrophiles	:	84.1	%	7.0 $10^3/mm^3$ 1.9 - 5.7
P. Eosinophiles	:	0.7	%	0.06 $10^3/mm^3$ 0.04 - 0.52
P. Basophiles	:	0.4	%	0.03 $10^3/mm^3$ < 0.09
Lymphocytes	:	11.0	%	0.92 $10^3/mm^3$ 1.07 - 3.90
Monocytes	:	3.8	%	0.32 $10^3/mm^3$ 0.17 - 0.56

Numération plaquettaire

Plaquettes	:	282	$10^3/mm^3$	177 - 379
------------	---	-----	-------------	-----------

HEMOSTASE

Traitement anti-coagulant : AVK

TAUX DE PROTHROMBINE

Le 27/10/2021 à 14:19

Signature

Dr. Razik Nadia

Dr. Nadia RAZIK
Pharmacien Biologiste
Laboratoire National de Référence

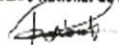

Dr. OUSTI Fadwa

Dr. Fadwa OUSTI
Médecin Biologiste
Laboratoire National de Référence



Hôpital Universitaire
International Mohammed VI
Centre de prélèvement
LNR

Laboratoire National de Référence

Boulevard mohamed Taieb Naciri, BP 82403 Casa Oum Rabii, Hay Hassani, Casablanca.
Tél : +212 529 050 233, Courriel : contact@lnr.ma, Site web : www.lnr.ma

PARTENAIRE DU GROUPE INOVIE

Conformément aux textes en vigueur, votre échantillon biologique pourra être éliminé, utilisé et/ou transféré à des fins scientifiques ou de contrôles qualité, hors génétique humaine, de manière anonyme et respectant le secret médical sauf opposition formulée auprès de notre secrétariat médical.

Identifiant du patient : 211027074440BE

Date de naissance : 06/08/1943

Sexe : F

Date de l'examen : 27/10/2021

Prélevé le : 27/10/2021 à 08:51

Edité le : 27/10/2021 à 14:19

BENOUHOUD MARIA

Dossier N° : 21101111

Docteur DR. NAJI AKRAM JAD



TQ	:	25.9	sec.	
TP	:	31.4	%	70 - 100
(Plasma citraté, chronométrie)				

INR	:	2.28
-----	---	------

Interprétation (I.N.R.):

Traitement par des AVK : 2 - 4,5

Prévention des thromboses veineuses; prophylaxie opératoire: 2 - 3

Phlébite ou embolie en évolution; Prévention des thromboses récidivantes : 2 - 4

Prévention des thromboses artérielles; Prothèse cardiaque: 3 - 4,5

D DIMERES COMPLET

Recherche	:	POSITIVE	
Titre	:	0.503	µg/ml
		503.0	ng/ml
(Plasma citraté, immunoturbidimétrie, Roche)			< 0.5 < 500

Le 27/10/2021 à 14:19

Signature

Dr. Razik Nadia

Dr. Nadia RAZIK
Pharmacien Biologiste
Laboratoire National de Référence

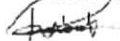

Dr. OUSTI Fadwa

Dr. Fadwa OUSTI
Médecin Biologiste
Laboratoire National de Référence



Hôpital Universitaire
International Mohammed VI
Centre de prélèvement
LNR
0000000000

Laboratoire National de Référence

Boulevard mohamed Taieb Naciri, BP 82403 Casa Oum Rabii, Hay Hassani, Casablanca.
Tél : +212 529 050 233, Courriel : contact@lnr.ma, Site web : www.lnr.ma

PARTENAIRE DU GROUPE INOVIE

Conformément aux textes en vigueur, votre échantillon biologique pourra être éliminé, utilisé et/ou transféré à des fins scientifiques ou de contrôles qualité, hors génétique humaine, de manière anonyme et respectant le secret médical sauf opposition formulée auprès de notre secrétariat médical.

Identifiant du patient : 211027074440BE

Date de naissance : 06/08/1943

Sexe : F

Date de l'examen : 27/10/2021

Prélevé le : 27/10/2021 à 08:51

Edité le : 27/10/2021 à 14:19

BENOUHOUD MARIA

Dossier N° : 21101111

Docteur DR. NAJI AKRAM JAD



BIOCHIMIE SANGUINE

PROTÉINE C RÉACTIVE : 2.0 mg/l < 5
(Sang, spectrophotométrie d'absorption, immunoturbidimétrie latex, Roche)

Domaine de référence consensuel pour les adultes : < 5 mg/L (IFCC/CRM 470)

Domaines de référence 5-95 % chez les nouveau-nés et les enfants :

Nouveau-nés (0 à 3 sem.) : 0,1-4,1 mg/L

Enfants (2 mois à 15 ans) : 0,1-2,8 mg/L

L'important est le contrôle de l'évolution de la concentration en CRP au cours du processus pathologique aigu.

URÉE : 0.30 g/L 0.17 - 0.49
(Sang, spectrophotométrie d'absorption, Roche)

CRÉATININE SANGUINE : 5.9 mg/L 5.1 - 9.5
(Sang, spectrophotométrie d'absorption, enzymatique, Roche)

IONOGRAMME

SODIUM (Na⁺) : 140 mmol/L 136 - 145
(Sang, potentiométrie, ISE indirect, Roche)

POTASSIUM (K⁺) : 4.2 mmol/L 3.5 - 5.1
(Sang, potentiométrie, ISE indirect, Roche)

CHLORURES (Cl⁻) : 103 mmol/L 98 - 107
(Sang, potentiométrie, ISE indirect, Roche)

Le 27/10/2021 à 14:19
Signature

Dr. Razik Nadia

Dr. Nadia RAZIK
Pharmacien Biologiste
Laboratoire National de Référence

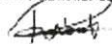

Dr. OUSTI Fadwa

Dr. Fadwa OUSTI
Médecin Biologiste
Laboratoire National de Référence

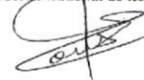

Hôpital Universitaire
International Mohammed VI
Centre de Prélèvement
LNR
090063738

Laboratoire National de Référence

Boulevard Mohamed Taieb Naciri, BP 82403 Casa Oum Rabii, Hay Hassani, Casablanca.
Tél : +212 529 050 233, Courriel : contact@lnr.ma, Site web : www.lnr.ma

PARTENAIRE DU GROUPE INOVIE

Conformément aux textes en vigueur, votre échantillon biologique pourra être éliminé, utilisé et/ou transféré à des fins scientifiques ou de contrôles qualité, hors génétique humaine, de manière anonyme et respectant le secret médical sauf opposition formulée auprès de notre secrétariat médical.

Identifiant du patient : 211027074440BE

Date de naissance : 06/08/1943

Sexe : F

Date de l'examen : 27/10/2021

Prélevé le : 27/10/2021 à 08:51

Edité le : 27/10/2021 à 14:19

BENOUHOUD MARIA

Dossier N° : 21101111

Docteur DR. NAJI AKRAM JAD



RÉSERVE ALCALINE	:	25.0	mmol/L	22 - 29
(Sang, spectrophotométrie d'absorption, enzymatique, Roche)				
PROTEINES TOTALES	:	73	g/L	64 - 83
(Sang, spectrophotométrie d'absorption, Biuret, Roche)				
CALCIUM	:	98	mg/L	88 - 102
		2.44	mmol/L	2.2 - 2.55
(Sang, spectrophotométrie d'absorption, Roche)				
TROPONINE T ultrasensible	:	0.008	ng/mL	< 0.014
(Sang, électrochimiluminescence « ECLIA », Roche)				

Changement des valeurs de référence le 18/06/2021

< 0.014 : très faible probabilité d'un syndrome coronarien

En cas de discordance avec la clinique, un cycle de troponine est recommandé.

HORMONOLOGIE - ENDOCRINOLOGIE

BILAN THYROÏDIEN

TSH u.s.	:	Voir pièce jointe	μUI/ml	0.27 - 4.20
(Sang, électrochimiluminescence « ECLIA », Roche)				

Le 27/10/2021 à 14:19
Signature

Dr. Razik Nadia

Dr. Nadia RAZIK
Pharmacien Biologiste
Laboratoire National de Référence



Dr. OUSTI Fadwa

Dr. Fadwa OUSTI
Médecin Biologiste
Laboratoire National de Référence



Hôpital Universitaire
International Mohammed VI
Centre de prélèvement
LNR
098063728

Laboratoire National de Référence

Boulevard mohamed Taieb Naciri, BP 82403 Casa Oum Rabii, Hay Hassani, Casablanca.
Tél : +212 529 050 233, Courriel : contact@lnr.ma, Site web : www.lnr.ma

PARTENAIRE DU GROUPE 

Conformément aux textes en vigueur, votre échantillon biologique pourra être éliminé, utilisé et/ou transféré à des fins scientifiques ou de contrôles qualité, hors génétique humaine, de manière anonyme et respectant le secret médical sauf opposition formulée auprès de notre secrétariat médical.

Identifiant du patient : 21K0002322

Date de naissance : 06/08/1943

Sexe : F

Date de l'examen : 27/10/2021

Prélevé le : 27/10/2021 à 08:51

Edité le : 27/10/2021 à 12:55

BENOUHOUD MARIA

Dossier N° : 21105035

Docteur DR. NAJI AKRAM JAD NULL



HORMONOLOGIE - ENDOCRINOLOGIE

BILAN THYROÏDIEN

TSH u.s. : 2.310 μ UI/mL 0.27 - 4.20
(Sang, électrochimiluminescence « ECLIA », Roche)

Le 27/10/2021 à 12:55

Signature

Dr. RAZIK Nadia

Dr. Nadia RAZIK
Pharmacien Biologiste
Laboratoire National de Référence

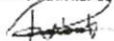

Laboratoire National de Référence

Boulevard mohamed Taieb Naciri, BP 82403 Casa Oum Rabii, Hay Hassani, Casablanca. Téléphone: +212 529 050233, Courriel: lnr@fckm.ma
Conformément aux textes en vigueur, votre échantillon biologique pourra être éliminé, utilisé et/ou transféré à des fins scientifiques ou de contrôles qualité, hors génétique humaine, de manière anonyme et respectant le secret médical sauf opposition formulée auprès de notre secrétariat médical.



211027074440BE

Mme BENOUHOUD MARIA

Admission du : mercredi 27 octobre 2021

Ordonnance

(27/10/2021,27/10/2021) CONSULTATION _SO_ [DR. BENBOU SAMIR]

Date Prescription	Libelle	Qte	Praticien
27/10/2021	Consultation exclusive d'urgentiste en dechocage	1	DR. BENBOU S
27/10/2021	Electrocardiogramme (ECG) 12 derivations en dech	1	DR. BENBOU S
<div>Hopital Universitaire International Mohammed VI Dr KHALOU Amine Medecin Urgentiste 090063728 L. O Dr Babou</div>			



090063728

Id :

Benouhoud, Maria

Indéfini --- (---) Indéfini

Taille : 0 cm Poids : 0 kg TA : 0/0 mmHg

Méd. :

Technicien :

Commentaires :

17/10/2021 07:21:10

FC: 49 bpm

PR: --- ms

QRS: 120 ms

QT/QTcH: 498/479 ms

QTcB: 450 ms

QTcF: 465 ms

R_{VS}-S_{V1} : 1.10/0.84 mV

Sok-Lyon : 1.94 mV

Axe: ---/4/0 °

RAPPORT NON CONFIRMÉ



2100189364 / 211027074440BE

Prénom : MARIA

Nom : BENOUD

DDN : 06/08/1943 E: 27/10/2021

Service : URGENCE (SO)

PAYANT
Sexe: F

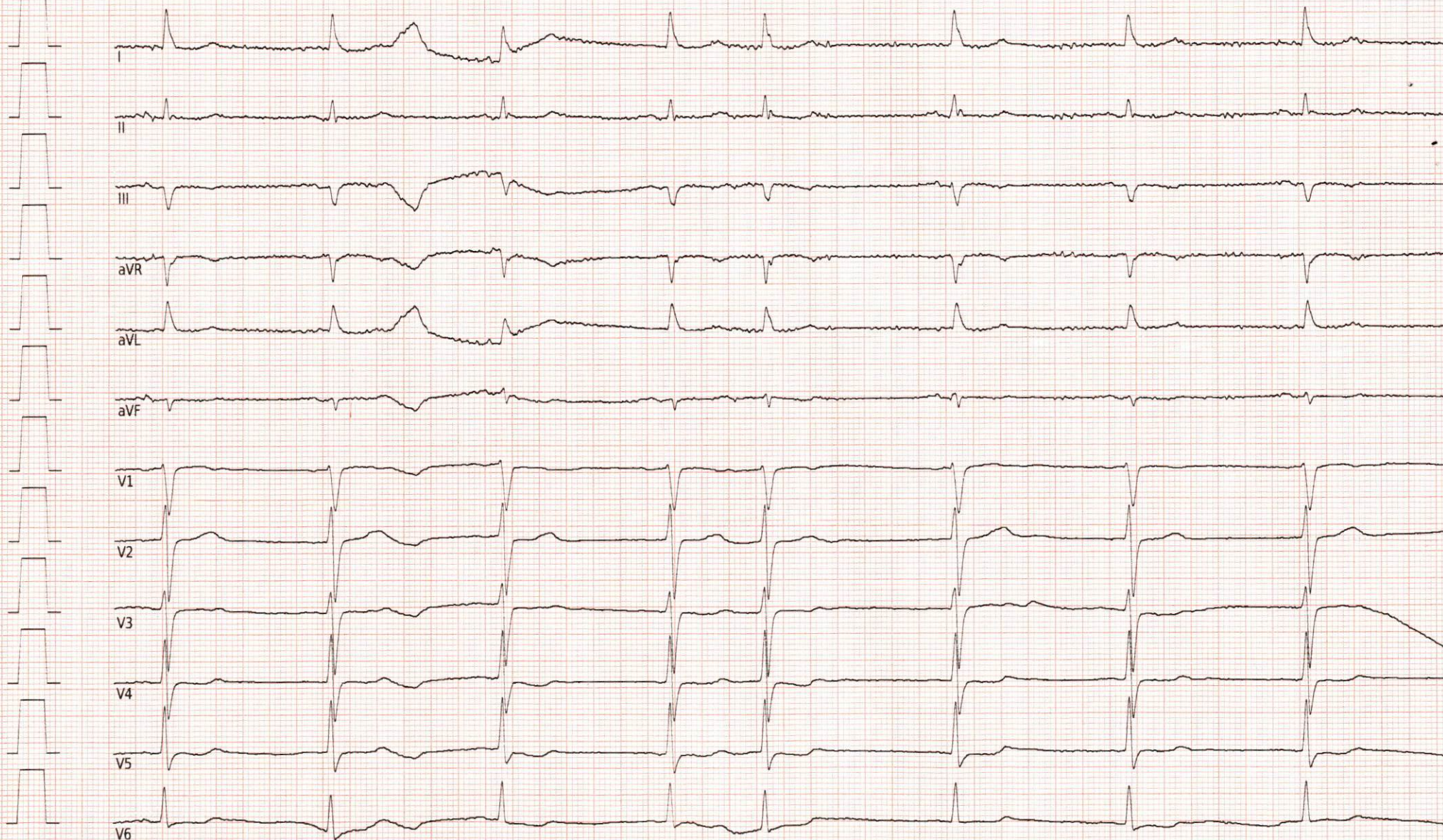

Dép. :

25mm/s 10mm/mV LP:25Hz AC:50Hz Cardioline ECG200S v.2.11.7693