

RECOMMANDATIONS IMPORTANTES A LIRE POUR ACTIVER LES REMBOURSEMENTS ET EVITER LES REJETS

Conditions générales :

Le cadre réservé à l'adhérent doit être dûment renseigné.

Le cadre réservé au médecin doit être renseigné par le praticien lui-même notamment la nature de la maladie.

La validité de la feuille de soins est limitée à 3 mois à compter de la première consultation.

L'entente préalable est exigée pour toute hospitalisation médicale, chirurgicale, soins dentaires spéciaux, extractions multiples, parodontie orthodontie, prothèses dentaires, prothèses auditives ou orthopédiques ainsi que pour tous les actes effectués en série.

En cas d'accident, une déclaration précisant les causes et circonstances de l'accident est à joindre à la feuille de soins.

Pharmacie :

Les vignettes des médicaments doivent être obligatoirement jointes aux ordonnances.

Pour les médicaments sans vignettes une facture de la pharmacie doit être jointe.

Biologie et Biologie :

La facture ainsi qu'une copie des résultats des analyses ou du compte rendu (sous pli confidentiel) doivent être jointes à l'ordonnance médicale pour toute demande de remboursement.

Un pli confidentiel du médecin prescripteur des analyses ou radios peut être demandé par le médecin conseil de la mutuelle.

Optique :

L'ordonnance du médecin prescripteur et la facture de l'opticien sont à joindre à la feuille de soins.

Éducation :

L'entente préalable renseignée par le médecin prescripteur est exigée avant le début des séances de rééducations.

Pour le remboursement, la facture et le calendrier des séances effectuées sont à joindre à la feuille de soins.

Prothèse :

En cas de prothèses ou de traitement canalaires, l'accord préalable renseigné sur la feuille de soins est obligatoire avant le début de traitement.

La facture doit être jointe à la feuille de soins pour toute demande de remboursement.

La radio-après soins est obligatoire, en cas de prothèses ou de traitement canalaires.

Maladie et Affection Longue Durée ALD et ALC :

La déclaration de maladie chronique doit être renseignée par le médecin prescripteur et renouvelée tous les 6 mois.



MUPRAS
Mutuelle de Prévoyance
& d'Actions Sociales
de Royal Air Maroc

Déclaration de Maladie

N° M21- 0058508

☒ Maladie

☐ Dentaire

☐ Optique

☐ Autres

Cadre réservé à l'adhérent (e)

Matricule : 451 Société : R. A. M.

☐ Actif

☒ Pensionné(e)

☐ Autre :

Nom & Prénom : ROUISSI TAHHA

Date de naissance : 01/01/1951

Adresse : 10 Rue andromède RDU palais tantonville

Tél : 0632926793 Total des frais engagés : 5694,6 Dhs

Cadre réservé au Médecin

Cachet du médecin :

Date de consultation : 02/10/2021

Nom et prénom du malade : TAHHA ROUISSI Age :

Lien de parenté :

☐ Lui-même

☒ Conjoint

☐ Enfant

Nature de la maladie : Affection longue durée

En cas d'accident préciser les causes et circonstances :

Dans le cas où la maladie aurait un caractère confidentiel, communiquer les renseignements sous pli confidentiel à l'attention du médecin conseil de la Mutuelle.

J'atteste sur l'honneur l'exactitude des renseignements portés sur la présente déclaration. Je déclare avoir pris connaissance de la clause relative à la protection des données personnelles.

Fait à : Casablanca

Le : 07/10/2021

Signature de l'adhérent(e) :

Autorisation CNDP N° : AA-215 / 2019

RELEVÉ DES FRAIS ET HONORAIRES				
Dates des Actes	Natures des Actes	Nombre et Coefficient	Montant détaillé des Honoraires	Cachet et signature du Médecin attestant le Paiement des Actes
02/10/21	CS		300 Dhs	
16/10/21	CS		300 Dhs	

Dr. N. LATA
TRAUMATO - ORTHO, EDU
Boulevard Massira Al Khadra
75: 05 22 25 25 16
Tel: 06 22 23 25 07
DENTIST

EXECUTION DES ORDONNANCES		
Cachet du Pharmacien ou du Fournisseur	Date	Montant de la Facture
	02/10/2021	8410,00
	16/10/2021	56,60

7 Montant de la Facture

ANALYSES - RADIOGRAPHIES			
Cachet et signature du Laboratoire et du Radiologue	Date	Désignation des Coefficients	Montant des Honoraires
	05/10/2020	Ostéodensitométrie	800,- €
	06/11/21	Pch 450 Bd 30+22	1968,- €
	06/05/21	Bd 30+22	1430,- €

Montant
des Honoraires[illegible]Montant détaillé
des Honoraires

RELEVÉ DES FRAIS ET HONORAIRES

Le praticien est prié de préciser la dent traitée, l'acte pratiqué en indiquant la nature des soins.

Important :
Veuillez joindre les radiographies en cas de prothèses ou de traitement canalaires, ainsi que le bilan de

Important :

Veillez joindre les radiographies en cas de prothèses ou de traitement canalaire, ainsi que le bilan de

SOINS DENTAIRES	Dents Traitées	Nature des Soins	Coefficient	
				COEFFICIENT DES TRAVAUX
				MONTANTS DES SOINS
				DEBUT D'EXECUTION
				FIN D'EXECUTION
O.D.F PROTHESES DENTAIRES	DETERMINATION DU COEFFICIENT MASTICATOIRE			
	<div style="display: flex; justify-content: space-between; align-items: center;"> <div style="text-align: right;"> D 25533412 00000000 00000000 35533411 </div> <div style="text-align: center;"> H 21433552 00000000 00000000 11433553 B </div> <div style="text-align: left;"> G </div> </div>			COEFFICIENT DES TRAVAUX
	(Création, remont, adjonction) Fonctionnel, Thérapeutique, nécessaire à la profession			MONTANTS DES SOINS
				DATE DU DEVIS

Dr. N. Latif - IDRISSE

Chirurgien Orthopédiste

Diplômé de la Faculté de Médecine de Nantes France
Ancien Chef de Clinique & Assistant au CIU de Nantes
Ancien Praticien Hospitalier des Hôpitaux de Nantes
Chirurgie Traumatologique et Orthopédie Adulte et Pédiatrique
Membre de la Société Française de Chirurgie
Traumato-orthopédique

الدكتور لطيف الادريسي نور الدين

جراحة العظام والمفاصل

خريج كلية الطب بنانت
رئيس قسم و جراح بمستشفيات بنانت
عضو بالهيئة الفرنسية لجراحة العظام و المفاصل

Casablanca, le :

Mr. (Mme)

السيد (ة) :

DR. N. LATIF IDRISSE
TRAUMATO - ORTHOPEDISTE
75, Boulevard Massira Al Khadra
Tél. : 05 22 25 25 16
Fax : 05 22 25 25 07

DR. N. LATIF IDRISSE
TRAUMATO - ORTHOPEDISTE
75, Boulevard Massira Al Khadra
Tél. : 05 22 25 25 16
Fax : 05 22 25 25 07

82,00

LOT 20006
PER 12/23
PPV 82DH00

ISOX* 100 mg
Célécoxib
20 gélules
PROMOPHARM S.A.
6 118000 242420

SYNTHEMEDIC
22 rue d'oubert breu al aouam roches
noires casablanca
INEXIUM
40 mg Cpr GR
Boite 14
641/15DMP/21NRQ P.P.V: 123,60 DH
6 118001 020607

SIRDALUD® 4 mg
Comprimés sécables
PPV : 86.70 DH

6 118001 030293

SYNTHEMEDIC
22 rue d'oubert breu al aouam roches
noires casablanca
INEXIUM
40 mg Cpr GR
Boite 14
641/15DMP/21NRQ P.P.V: 123,60 DH
6 118001 020607

SIRDALUD® 4 mg
Comprimés sécables
PPV : 86.70 DH

6 118001 030293

PPV 16DH60
PER 02/24
LOT M574-1

GÉLUPRANE 500mg
Paracétamol
16 gélules
6 118000 040439

INFLAX

Lot : 200725
Exp : 07/2023
PVC : 184,00

GÉLUPRANE 500mg
Paracétamol
16 gélules
6 118000 040439

6 111259 776644

Relaxium® B6 300 mg
30 GÉLULES

LOT: 210329
DLUO: 08/2024
87,00DH

PPV 16DH60
PER 02/24
LOT M574-1

Dr. N. Latif - IDRISSE

Chirurgien Orthopédiste

Diplômé de la Faculté de Médecine de Nantes France
Ancien Chef de Clinique & Assistant au CIU de Nantes
Ancien Praticien Hospitalier des Hôpitaux de Nantes
Chirurgie Traumatologique et Orthopédie Adulte et Pédiatrique
Membre de la Société Française de Chirurgie
Traumato-orthopédique

الدكتور لطيف الادريسي نور الدين

جراحة العظام و المفاصل

خريج كلية الطب بنانت
رئيس قسم و جراح بمستشفيات بنانت
عضو بالهيئة الفرنسية لجراحة العظام و المفاصل

بسم الله

Casablanca, le : 16 - 10 - 2021

Mr. (Mme) : ROUH T BARKA السيد (ة) :

16.60

Di gusss 150 b



Pharmacie Al Alia
Dr. BENCHEROUN DRISS
83, Bd. Massira Al Khadra
Tél: 05 22 23 79 28 - Casa

Dr. N. LATIF IDRISSE
TRAUMATO - ORTHOPÉDISTE
75, Boulevard Massira Al Khadra
Tél. : 05 22 25 25 16
Fax : 05 22 25 25 07

Dr. N. Latif - IDRISSE

Chirurgien Orthopédiste

Diplômé de la Faculté de Médecine de Nantes France
Ancien Chef de Clinique & Assistant au CHU de Nantes
Ancien Praticien Hospitalier des Hôpitaux de Nantes
Chirurgie Traumatologique et Orthopédie Adulte et Pédiatrique
Membre de la Société Française de Chirurgie
Traumato-orthopédique

الدكتور لطيف الادريسي نور الدين

جراحة العظام و المفاصل

خريج كلية الطب بنانت
رئيس قسم و جراح بمستشفيات بنانت
عضو بالهيئة الفرنسية لجراحة العظام و المفاصل

Casablanca, le

Mr. (Mme) :

TAHARA ROUISSI

: السيد (ة)

Dr. N. LATIF IDRISSE
TRAUMATO - ORTHOPÉDISTE
75, Boulevard Massira Al Khadra
Tél. : 05 22 25 25 16
Fax : 05 22 25 25 07

DR BENCHEKROUN DRSS
PHARMACIE AL AKKAD
Tél: 05 22 23 79 28 - Casab

Dr. N. LATIF IDRISSE
TRAUMATO - ORTHOPÉDISTE
75, Boulevard Massira Al Khadra
Tél. : 05 22 25 25 16
Fax : 05 22 25 25 07

Dr. N. Latif - IDRISSE

Chirurgien Orthopédiste

Diplômé de la Faculté de Médecine de Nantes France
Ancien Chef de Clinique & Assistant au CIU de Nantes
Ancien Praticien Hospitalier des Hôpitaux de Nantes
Chirurgie Traumatologique et Orthopédie Adulte et Pédiatrique
Membre de la Société Française de Chirurgie
Traumato-orthopédique

الدكتور لطيف الادريسي نور الدين

جراحة العظام و المفاصل

خريج كلية الطب بنانت
رئيس قسم و جراح بمستشفيات بنانت
عضو بالهيئة الفرنسية لجراحة العظام و المفاصل

Casablanca, le:

Mr. (Mme):

السيد (ة):

M451

① UR TP MK
VS CN L
TCH- VTR D.
8/2000
Aude upj

مستشفى العظام و المفاصل
L'ORTHOPÉDIE TRAUMATOLOGIQUE
75, Boulevard Massira Al Khadra
Tél : 05 22 25 25 16
Fax : 05 22 25 25 07

Dr. N. LATIF IDRISSE
TRAUMATO - ORTHOPEDISTE
75, Boulevard Massira Al Khadra
Tél. : 05 22 25 25 16
Fax : 05 22 25 25 07

Dr. N. Latif - IDRISSE

Chirurgien Orthopédiste

Diplômé de la Faculté de Médecine de Nantes France
Ancien Chef de Clinique & Assistant au CHU de Nantes
Ancien Praticien Hospitalier des Hôpitaux de Nantes
Chirurgie Traumatologique et Orthopédie Adulte et Pédiatrique
Membre de la Société Française de Chirurgie
Traumato-orthopédique

الدكتور لطيف الادريسي نور الدين

جراحة العظام و المفاصل

خريج كلية الطب بنانت
رئيس قسم و جراح بمستشفيات بنانت
عضو بالهيئة الفرنسية لجراحة العظام و المفاصل

Casablanca

Mr. (Mme) :

TAHARA ROUISSI

: السيد (ة)

M451

Mr. Neetha over

TRAUMATOLOGIE DERR GHALEF
75, Bd Anoual el Bd Abdelmoumen
Tél : 05 22 86 01 25

Dr. N. LATIF IDRISSE
TRAUMATO - ORTHOPEDISTE
75, Boulevard Massira Al Khadra
Tél. : 05 22 25 25 16
Fax : 05 22 25 25 07

الفحص بالأشعة درب غلف

RADIOLOGIE DERB GHALLEF

Angle Bd Anoual et Abdelmoumen

DOCTEUR HAMDOUNE Mustapha

Spécialiste en RADIOLOGIE
Lauréat de la Faculté de Médecine de Paris
Diplômé en IMAGERIE des SEINS ,ORL et Maxillo-faciale
Ancien Praticien Hospitalier des hôpitaux de France



Professeur EL ABBASSI SKALLI Aziza

Specialiste en RADIOLOGIE
EX Professeur en Radiologie au CHU
et la Faculté de Médecine Casablanca
Diplômée en IMAGERIE de la FEMME de la F.M.P.
Ancien Praticien des hôpitaux de France

- SCANNER MULTIBARRETTES 3D (32 COUPES) • ANGIOSCANNER • COLOSCOPIE VIRTUELLE • IMAGERIE DE LA FEMME
- MAMMOGRAPHIE NUMERIQUE • OSTEODENSITOMETRIE • RADIOLOGIE • PANORAMIQUE DENTAIRE NUMERIQUE • CONE BEAM
- DENTASCANNER • TELERADIO A 4m • ECHOGRAPHIE 3D4D • DOPPLER COULEUR • PONCTION BIOPSIE GUIDEE • IRM

Casablanca, le 05/10/2021

FACTURE : 05435/2021

NOM ET PRENOM : ROUISSI TAHRA

TYPE EXAMEN : OSTEODENSITOMETRIE

MONTANT : 800 DH

HUIT CENTS DH

RADIOLOGIE DERB GHALLEF
Angle Bd. Anoual et Bd. Abdelmoumen
Abdelmoumen Center
Tél : 05 22 86 01 25

المحمول : 06 61 20 33 31 - GSM : 0522.86.01.25 / 86.10.68 - الهاتف : Tél. : 0522.86.01.25 / 86.10.68

ملتقى شارع أنوال وعبد المومن - الطابق السفلي - إقامة عبد المومن سنتر - بجانب مقهى سيارن - الدار البيضاء

Angle BD. Anoual et BD. Abdelmoumen - rez-de-chaussee - Resd. Abdelmoumen Center - A côté de Café Seazen - Casablanca

Fax : 0522.86.59.45 - Email : radiologiederbghallef@gmail.com - I.C.E.: 001850004000042

IF : 20729789 - RC : 367455 - TAX PRO : 34705167 - N° AFFL : 5307782



مختبر ابن رشد للتحاليل الطبية LABORATOIRE D'ANALYSES MEDICALES AVERROES

Dr. KABBAJ Hassan

Pharmacien Biologiste - Ancien Interne des Hôpitaux de MONTPELLIER
D.E.S.: Hématologie - Bactériologie & Virologie - Immunologie - Parasitologie & Mycologie - Biochimie Clinique

Nom & Prénom : M^{me} ROUISSI TAHRA

Médecin prescripteur : DR LATIF IDRISSE N.

Date du prélèvement : 06 / 10 / 2021

Notre référence : 4UJ6C71

I.C.E. : 001650195000036

I.F. : 42900700



FACTURE

Désignation des B : NFS B80, TP B40, TCK B40, VS B30, CRP B100, VITD B450, TSH B250, G B30, AU B30.

Total des B : 1050
PC 1.34 + 25 : 1 430.00 DHS

Arrêter la présente facture à la somme de :

MILLE QUATRE CENT TRENTÉ DIRHAMS 00 CTS.

مختبر ابن رشد للتحاليل الطبية
LABORATOIRE D'ANALYSES MEDICALES AVERROES
Dr. KABBAJ Hassan
Rés. Al Mawlid 4, Imm. A, 2ème Etage
Angle Bd. Abdelmoumen & Bd. Anoual
Casablanca-Tél/Fax: 05 22 99 16 37



مختبر ابن رشد للتحاليل الطبية LABORATOIRE D'ANALYSES MEDICALES AVERROES

Dr. KABBAJ Hassan

Pharmacien Biologiste - Ancien Interne des Hôpitaux de MONTPELLIER
D.E.S.: Hématologie - Bactériologie & Virologie - Immunologie - Parasitologie & Mycologie - Biochimie Clinique

Prélèvement du : 06/10/2021

Edition du : 06/10/2021

Code Patient : 4UJ877

Pour : Mme ROUISSI TAHRA

Référence : 4UJ6C71

Medecin : Dr. LATIF IDRISSE NOUREDDINE



093000057

HEMOSTASE

Analyses	Résultats	Normes	Antécédents
Temps de Quick.....:	13.8 sec		
Taux de prothrombine.....:	90 %	(70-100)	
Temps de céphaline active.....:	30 sec	(25-35)	

BIOCHIMIE

Analyses	Résultats	Normes	Antécédents
Glycémie (à jeun).....:	0.99 g/l	(0.7-1.1)	
soit.....:	5.49 mmol/l		
Acide urique.....:	36 mg/l	(23-61)	
soit.....:	214.2 µmol/l		

IMMUNO-SEROLOGIE

Analyses	Résultats	Normes	Antécédents
PROTEINE C REACTIVE :			
Résultat.....:	1.8 mg/l	<6	

HORMONOLOGIE

Analyses	Résultats	Normes	Antécédents
Thyréostimuline (TSH us).....:	1.94 µUI/ml	(0.25-5)	
(AIA-360)			



مختبر ابن رشد للتحاليل الطبية LABORATOIRE D'ANALYSES MEDICALES AVERROES

Dr. KABBAJ Hassan

Pharmacien Biologiste - Ancien Interne des Hôpitaux de MONTPELLIER
D.E.S.: Hématologie - Bactériologie & Virologie - Immunologie - Parasitologie & Mycologie - Biochimie Clinique

Prélèvement du : 06/10/2021

Edition du : 06/10/2021

Code Patient : 4UJ877

Pour : Mme ROUISSI TAHRA

Référence : 4UJ6C71

Medecin : Dr. LATIF IDRISI NOUREDDINE



HEMATOLOGIE

Analyses	Résultats	Normes	Antécédents
NUMÉRATION FORMULES			

Globules rouges.....	4.56	M/mm3	(4-5.7)
Hémoglobine.....	13.3	g/100ml	(12-16)
Hématocrite.....	40	%	(37-47)
Volume globulaire (VGM).....	88	μ3	(82-92)
Charge (TGMH).....	29	pg	(27-33)
Concentration (CGMH).....	33	%	(31-35)
Globules blancs.....	7.3	Mille/mm3	(4-10)
Polynucléaires neutrophiles..	57	%	(52-68)
soit.....	4161	/mm3	
Polynucléaires éosinophiles..	2	%	<3
soit.....	146	/mm3	
Polynucléaires basophiles....	0	%	<1
soit.....	0	/mm3	
Lymphocytes.....	35	%	(26-38)
soit.....	2555	/mm3	
Monocytes.....	6	%	(2-8)
soit.....	438	/mm3	
Plaquettes.....	229	Mille/mm3	(150-400)

VITESSE DE SÉDIMENTATION

* VS 1ère heure.....	58	mm	(2-7)
* VS 2ème heure.....	81	mm	(10-15)

مختبر ابن رشد للتحاليل الطبية
LABORATOIRE D'ANALYSES MEDICALES AVERROES
Dr. KABBAJ Hassan
Rés. Al Mawlid 4, Imm. A, 2ème Etage
Angle Bd. Abdelmoumen & Bd. Anoual
Casablanca - Tél/Fax: 05 22 99 16 37

Dr. N. Latif - IDRISSE

الدكتور لطيف الادريسي نور الدين

Chirurgien Orthopédiste

جراحة العظام و المفاصل

Diplômé de la Faculté de Médecine de Nantes France
Ancien Chef de Clinique & Assistant au CHU de Nantes
Ancien Praticien Hospitalier des Hôpitaux de Nantes
Chirurgie Traumatologique et Orthopédie Adulte et Pédiatrique
Membre de la Société Française de Chirurgie
Traumato-orthopédique

خريج كلية الطب بنانت
رئيس قسم و جراح بمستشفيات بنانت
عضو بالهيئة الفرنسية لجراحة العظام و المفاصل

Casablanca, 1er

Mr. (Mme) :

السيد (ة) :

Dr. N. Latif Idrissi
Traumato - Orthopédiste
75, Boulevard Massira Al Khadra
Tél : 05 22 25 25 16
Fax : 05 22 25 25 07

Caill CM5 CM9 -

مختبر التحليلات الطبية
LABORATOIRE D'ANALYSES CLINIQUES
Dr. A. ARAB
Rés. Al Madinat 4 km. 474 km
Angia P. Al Madinat 4 km. 474 km
Casablanca - Tél : 05 22 25 25 16

Dr. N. LATIF IDRISSE
TRAUMATO - ORTHOPÉDISTE
75, Boulevard Massira Al Khadra
Tél. : 05 22 25 25 16
Fax : 05 22 25 25 07

I really se

AI

46



مختبر ابن رشد للتحاليل الطبية LABORATOIRE D'ANALYSES MEDICALES AVERROES

Dr. KABBAJ Hassan

Pharmacien Biologiste - Ancien Interne des Hôpitaux de MONTPELLIER
D.E.S.: Hématologie - Bactériologie & Virologie - Immunologie - Parasitologie & Mycologie - Biochimie Clinique

Nom & Prénom : **M^{me} ROUISSI TAHRA**

Médecin prescripteur : **DR LATIF IDRISSE N.**

Date du prélèvement : **04 / 11 / 2021**

Notre référence : **4HK4C461**

I.C.E. : **001650195000036**

I.F. : **42900700**



FACTURE

Désignation des B: LATEX B50, WAALER B50, ACDNA B150, CA125 B400, CA15-3 B400, CA19-9 B400.

Total des : **1450**
PC 1.34 + 25 : **1 968.00 DHS**

Arrêter.la présente facture à la somme de :

MILLE NEUF CENT SOIXANTE HUIT DIRHAMS 00 CTS.

مختبر ابن رشد للتحاليل الطبية
LABORATOIRE D'ANALYSES MEDICALES AVERROES
Dr. KABBAJ Hassan
Rés. Al Mawlid 4, Imm. A, 2ème Etage,
Angle Bd. Abdelmoumen & Bd. Anoual
Casablanca-Tel/Fax: 05 22 99 16 37



مختبر ابن رشد للتحاليل الطبية LABORATOIRE D'ANALYSES MEDICALES AVERROES

Dr. KABBAJ Hassan

Pharmacien Biologiste - Ancien Interne des Hôpitaux de MONTPELLIER
D.E.S.: Hématologie - Bactériologie & Virologie - Immunologie - Parasitologie & Mycologie - Biochimie Clinique

Prélèvement du : 04/11/2021

Edition du : 05/11/2021

Code Patient : 4UJ877

Pour : Mme ROUISSI TAHRA

Référence : 4UK4C461

Medecin : Dr. LATIF IDRISSE NOUREDDINE



093000057

MARQUEURS TUMORAUX

Analyses	Résultats	Normes	Antécédents
CA 125..... (AIA-360)	< 2 U/ml	<35	
CA 15 - 3..... (Chimiluminescence CLIA)	6.95 U/ml	<25	
CA 19 - 9..... (Chimiluminescence CLIA)	5.28 U/ml	<37	

IMMUNO-SEROLOGIE

Analyses	Résultats	Normes	Antécédents
ANTICORPS ANTI DNA NATIF :			

Ac Anti DNA NATIF : < 10

Méthode : Immunofluorescence sur Crithidia Lucilaire

Interprétation : Positif si sup à 10

LATEX

* Résultat..... : 64 <8

WAALER ROSE

* Réaction de Waleer Rose..... : 64 <8

مختبر ابن رشد للتحاليل الطبية
LABORATOIRE D'ANALYSES MEDICALES AVERROES
Dr. KABBAJ Hassan
Rés. Al Mawlid 4, Imm. A, 2ème Etage
Angle Bd. Abdelmoumen & Bd. Anoual
Casablanca-Tél/Fax: 05 22 99 16 37

الفحص بالأشعة درب غلف RADIOLOGIE DERB GHALLEF

Angle Bd Anoual et Abdelmoumen

DOCTEUR HAMDOUNE Mustapha

Spécialiste en RADIOLOGIE
Lauréat de la Faculté de Médecine de Paris
Diplômé en IMAGERIE des SEINS , ORL et Maxillo-faciale
Ancien Praticien Hospitalier des hôpitaux de France



Professeur EL ABBASSI SKALLI Aziza

Specialiste en RADIOLOGIE
EX Professeur en Radiologie au CHU
et la Faculté de Médecine Casablanca
Diplômée en IMAGERIE de la FEMME de la F.M.P.
Ancien Praticien des hôpitaux de France

• SCANNER MULTIBARRETTES 3D (32 COUPES) • ANGIOSCANNER • COLOSCOPIE VIRTUELLE • IMAGERIE DE LA FEMME
• MAMMOGRAPHIE NUMERIQUE • OSTEODENSITOMETRIE • RADIOLOGIE • PANORAMIQUE DENTAIRE NUMERIQUE • CONE BEAM
• DENTASCANNER • TELERADIO A 4m • ECHOGRAPHIE 3D4D • DOPPLER COULEUR • PONCTION BIOPSIE GUIDEE • IRM

Casablanca , le 05/10/2021

PATIENT : ROUISSI TAHRA
MEDECIN TRAITANT : DR LATIF-IDRISSI NOUREDDINE
EXAMEN(S) REALISE(S) : **OSTEODENSITOMETRIE**

TECHNIQUES :

Examen réalisé avec un Ostéodensitometre marque HOLOGIC Horizon Wi installé en 2021

RESULTAT :

L'exploration a été réalisée au niveau de trois sites, au niveau lombaire, au niveau du col fémoral et au niveau du radius.

Les scores obtenus sont en faveur d'une ostéoporose au niveau du rachis.

Trois fiches avec le tableau de mesure sont jointes .

Un contrôle régulier est recommandé.

Confraternellement
PR A.SKALLI

RADIOLOGIE DERB GHALLEF
Angle Bd. Anoual et Bd. Abdelmoumen Center
Tél : 05 22 86 01 25

Pour les images, utilisez le lien : <http://105.155.253.124:8088/visionpacs/>

Login : 73830 Mot de Passe : 29091

Tél. : 0522.86.01.25 / 86.10.68 : الهاتف - GSM : 06 61 20 33 31 : المحمول

ملتقى شارع أنوال و عبد المومن - الطابق السفلي - إقامة عبد المومن سنتر - بجانب مقهى سيارن - الدار البيضاء

Angle BD. Anoual et BD. Abdelmoumen - rez-de-chaussee - Resd. Abdelmoumen Center - A côté de Café Seazen - Casablanca

Fax : 0522.86.59.45 - Email : radiologiederbghallef@gmail.com - I.C.E.: 001850004000042

IE : 20729789 - RC : 367455 - TAX PRO : 34705167 - N° AFFL : 5307782

RADIOLOGIE DERB GHALLEF

CASABLANCA

Nom : ROUISSI, TAHRA
ID du patient : 29091
DDN : 01 Janvier 1951

Sexe : Féminin
Groupe ethnique : Blanc

Height: 150.0 cm
Poids : 59.0 kg
Age : 70

Médecin traitant : DR LATIF IDRISSE

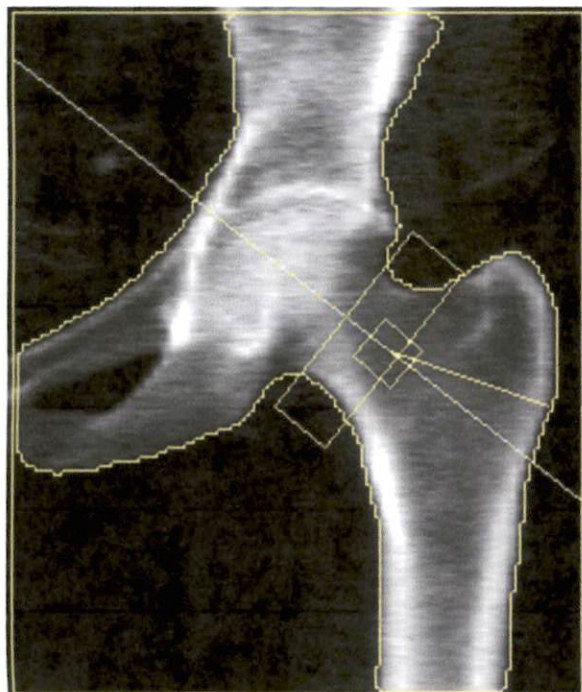

Image non utilisable pour diagnostics
 $k = 1.130$, $d0 = 56.8$
125 x 149
COL : 49 x 15

Information d'examen :

Date d'examen : 05 Octobre 2021 ID : A10052105

Type d'examen : f Hanche Gauche

Analyse : 05 Octobre 2021 11:25 Version 13.6.0.7:5
Hanche

Opérateur :

Modèle : Horizon Wi (S/N 304007M)

Commentaire :

Résumé des résultats DXA :

Région	Surface (cm ²)	CMO (g)	DMO (g/cm ²)	T - score	Z - score
Col	4.65	2.98	0.642	-1.9	0.0
Total	34.40	29.92	0.870	-0.6	1.0

CV TOTALE DMO 1.0%, ACF = 1.041, BCF = 1.016, TH = 5.661

Classification OMS : Ostéopénie

Risque fracturaire : Augmenté

Col

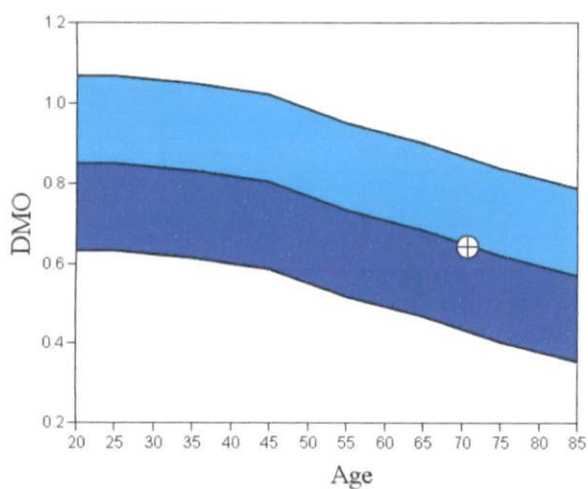

Commentaire :

score vs. White Female. Source:2012 BMDCS/NHANES White Female. Z-score vs. White female. Source:2012 BMDCS/NHANES White Female.

HOLOGIC®

RADIOLOGIE D'ERB GHALLEF

CASABLANCA

Nom : ROUISSI, TAHRA
ID du patient : 29091
DDN : 01 Janvier 1951

Sexe : Féminin
Groupe ethnique : Blanc

Height: 150.0 cm
Poids : 59.0 kg
Age : 70

Médecin traitant : DR LATIF IDRISSE

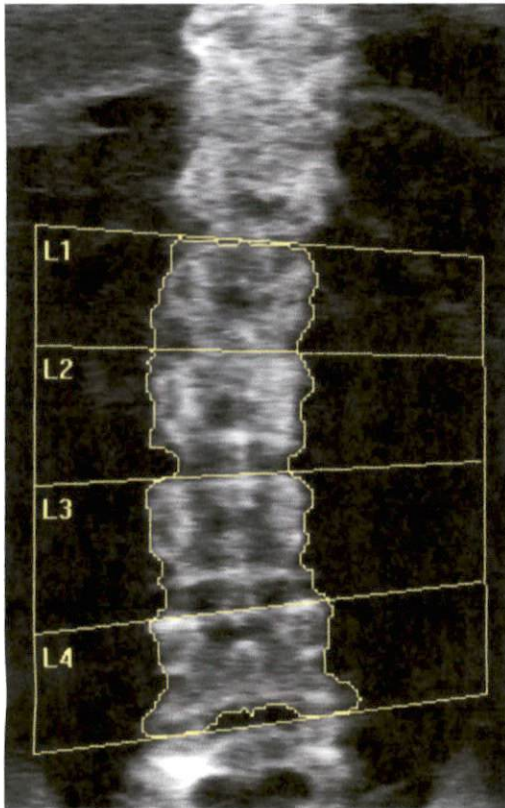

Image non utilisable pour diagnostics
k = 1.128, d0 = 51.4
114 x 133

Information d'examen :

Date d'examen : 05 Octobre 2021 ID : A10052104
Type d'examen : f Rachis Lombaire
Analyse : 05 Octobre 2021 11:21 Version 13.6.0.7:5
Rachis

Opérateur :
Modèle : Horizon Wi (S/N 304007M)
Commentaire :

Résumé des résultats DXA :

Région	Surface (cm ²)	CMO (g)	DMO (g/cm ²)	T - score	Z - score
L1	10.47	7.51	0.717	-2.5	-0.6
L2	11.80	9.84	0.834	-1.8	0.4
L3	13.50	10.04	0.744	-3.1	-0.9
L4	12.76	9.38	0.735	-3.0	-0.7
Total	48.53	36.77	0.758	-2.6	-0.5

CV TOTALE DMO 1.0%, ACF = 1.041, BCF = 1.016, TH = 7.041

Classification OMS : Ostéoporose

Risque fracturaire : Elevé

Total

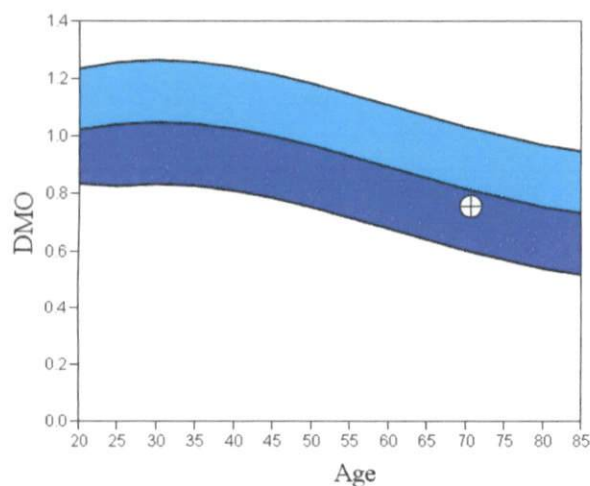

Commentaire :

score vs. White Female. Source:2012 BMDCS/Hologic Z-score vs. White Female.
Source:2012 BMDCS/Hologic

HOLOGIC®

RADIOLOGIE D'ÉRB GHALLEF

CASABLANCA

Nom : ROUISSI, TAHRA
ID du patient : 29091
DDN : 01 Janvier 1951

Sexe : Féminin
Groupe ethnique : Blanc

Height: 150.0 cm
Poids : 59.0 kg
Age : 70

Médecin traitant : DR LATIF IDRISSE

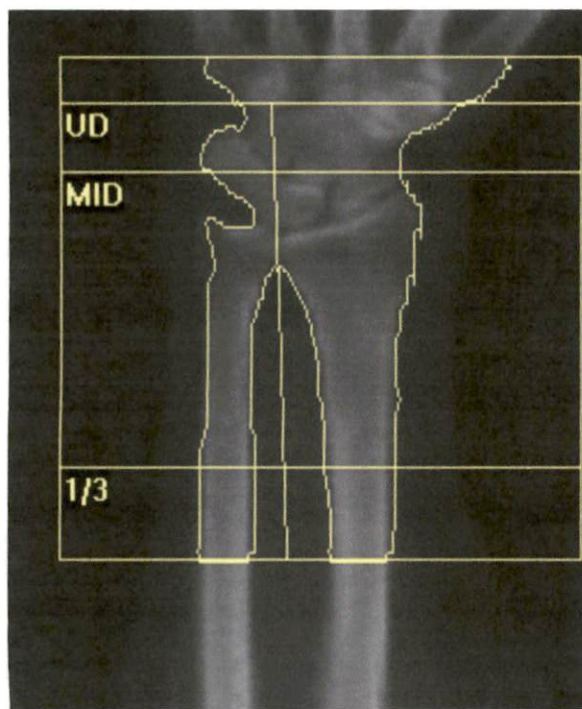

Image non utilisable pour diagnostics
k = 1.235, d0 = 75.1
228 x 110, Longueur avant-bras : 30.0 cm

Information d'examen :

Date d'examen : 05 Octobre 2021 ID : A10052103
Type d'examen : a Avant Bras G
Analyse : 05 Octobre 2021 11:12 Version 13.6.0.7:5
Avant-bras Gauche

Opérateur :
Modèle : Horizon Wi (S/N 304007M)
Commentaire :

Résumé des résultats DXA :

Radius + Cubitus	Surface (cm ²)	CMO (g)	DMO (g/cm ²)	T - score	Z - score
UD	5.90	2.40	0.407	-0.1	1.5
CENT	17.68	6.96	0.394	-3.7	-1.4
1/3	4.69	2.58	0.551	-2.3	-0.1
Total	28.26	11.95	0.423	-2.8	-0.6

CV TOTALE DMO 1.0%, ACF = 1.041, BCF = 1.016

Classification OMS : Ostéopénie
Risque fracturaire : Augmenté

1/3 (Radius + Cubitus)

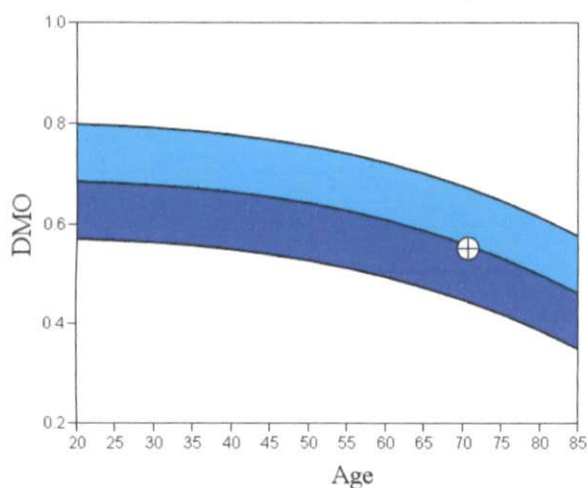

Commentaire :

score vs. White Female. Source: Hologic Z-score vs. White Female. Source: Hologic

HOLOGIC®