

## RECOMMANDATIONS IMPORTANTES A LIRE POUR

### ACTIVER LES REMBOURSEMENTS ET EVITER LES REJETS

#### Conditions générales :

- Le cadre réservé à l'adhérent doit être dûment renseigné.
- Le cadre réservé au médecin doit être renseigné par le praticien lui-même notamment la nature de la maladie.
- La validité de la feuille de soins est limitée à 3 mois à compter de la première consultation.
- L'entente préalable est exigée pour toute hospitalisation médicale, chirurgicale, soins dentaires spéciaux, extractions multiples, parodontie orthodontie, prothèses dentaires, prothèses auditives ou orthopédiques ainsi que pour tous les actes effectués en série.
- En cas d'accident, une déclaration précisant les causes et circonstances de l'accident est à joindre à la feuille de soins.

#### Pharmacie :

- Les vignettes des médicaments doivent être obligatoirement jointes aux ordonnances.
- Pour les médicaments sans vignettes une facture de la pharmacie doit être jointe.

#### Radiologie et Biologie :

- La facture ainsi qu'une copie des résultats des analyses ou du compte rendu (sous pli confidentiel) doivent être jointes à l'ordonnance médicale pour toute demande de remboursement.
- Un pli confidentiel du médecin prescripteur des analyses ou radios peut être demandé par le médecin conseil de la mutuelle.

#### Optique :

- L'ordonnance du médecin prescripteur et la facture de l'opticien sont à joindre à la feuille de soins.

#### Rééducation :

- L'entente préalable renseignée par le médecin prescripteur est exigée avant le début des séances de rééducations.
- Pour le remboursement, la facture et le calendrier des séances effectuées sont à joindre à la feuille de soins.

#### Dentaire :

En cas de prothèses ou de traitement canaux, l'accord préalable renseigné sur la feuille de soins est obligatoire avant le début de traitement.

La facture doit être jointe à la feuille de soins pour toute demande de remboursement.

La radio-après soins est obligatoire en cas de prothèses ou de traitement canaux.

#### Maladie et Affection Longue Durée ALD et ALC :

La déclaration de maladie chronique doit être renseignée par le médecin prescripteur et renouvelée tous les 6 mois.

#### Adresses Mails utiles

Réclamation : contact@mupras.com  
Prise en charge : pec@mupras.com  
Adhésion et changement de statut : adhesion@mupras.com

MUPRAS garantit le respect de la loi n° 09-08 relative à la protection des personnes physiques à l'égard du traitement des données à caractère personnel.

MUPRAS : Centre Allal Ben Abdellah - 6ème Etage Angle Rue Mohamed Fakir et Rue Allal Ben Abdellah - Quartier de Casablanca 20000 - Tél. : 05 22 20 45 45 (LG) - Fax : 05 22 22 78 18 - www.mupras.com



## Déclaration de Maladie

N° M21- 040674

☒ Maladie

☐ Dentaire

☐ Optique

☐ Autres

Cadre réservé à l'adhérent (e)

Matricule : 1798

Société :

☐ Actif

☒ Pensionné(e)

☐ Autre :

Nom & Prénom : AOUAME MOSTAFA

Date de naissance : 01/01/1951

Adresse : hennelle

Tél. : 0662 10050

Total des frais engagés : Dhs

Cadre réservé au Médecin

Cachet du médecin :

Date de consultation : / /

Nom et prénom du malade : Age :

Lien de parenté : ☐ Lui-même

☐ Conjoint

☐ Enfant

Nature de la maladie :

En cas d'accident préciser les causes et circonstances :

Dans le cas où la maladie aurait un caractère confidentiel, communiquer les renseignements sous pli confidentiel à l'attention du médecin conseil de la Mutuelle.

J'atteste sur l'honneur l'exactitude des renseignements portés sur la présente déclaration. Je déclare avoir pris connaissance de la clause relative à la protection des données personnelles.

Fait à : Casa

Le : 09 / 12 / 2021

Signature de l'adhérent(e) :

**CABINET D'EXPLORATIONS CARDIO-VASCULAIRES**

**Dr Chadia BENCHEQROUN**

**Cardiologue**

**Ancienne externe des hôpitaux de Paris  
Ancienne interne des hôpitaux de Bordeaux  
Diplômée de la faculté de médecine de Bordeaux  
CES des maladies du cœur et vaisseaux  
Diplômée d'écho-doppler cardiaque et vasculaire  
Membre de la Société Française de Cardiologie  
Filiale Pédiatrique et Filiale d'Echocardiographie**

CASABLANCA, LE 16 SEPTEMBRE 2021

MADAME EL MECHRAFI AZIZA

977 ○

- AMLOR 5 MG  
1 CP/J. LE MATIN.

OU

AMEP 5 MG  
1 CP/J LE MATIN



TRAITEMENT DE 3 MOIS.

**PHARMACIE LAHJAJMA**  
**Nadia ZEMMAMA**  
Avenue du Phare - Résidence Taghazout  
Casablanca - Tél.: 05 22 20 28 67

الدكتورة شادية بنشقرن  
**Dr. Chadia BENCHEQROUN**  
**CARDIOLOGUE**  
63, Bd d'Anfa, Angle Rue Washington - Casablanca  
Tél/Fax : 0522 29 33 49 / 0522 29 41 71



## FEUILLE DE MEDICAMENTS

Direction régionale Anfa

Agence Ziraoui

Partie réservée à l'assuré (e)  
Numéro d'Immatriculation : 154502333  
Nom et Prénom : EL NEHRABI AZZA  
Bénéficiaire :  
Tél/GSM : 0662 100580

### Partie réservée au code à barre des médicaments

	<div>AMEP® 5mg ○ 56 comprimés  06 118000 081777</div>		



**CABINET D'EXPLORATIONS CARDIO-VASCULAIRES**  
**Dr BENCHEQROUN Chadia**  
**Cardiologue**

NOM : EL MECHRAFI  
PRENOM : AZIZA  
AGE : 64 ANS  
DATE : 04/09/2021

**COMPTE-RENDU D'ELECTROCARDIOGRAMME**

- Rythme cardiaque sinusal à 75 B/mn.
- Espace PR normal.
- Axe de QRS à + 62 degrés.
- Pas de trouble de la repolarisation.
- Pas d'hypertrophie ventriculaire gauche.
- Pas d'extrasystole.

**CONCLUSION : - TRACE NORMAL.**

  
الدكتورة شادية  
Dr. Chadia BENCHEQROUN  
CARDIOLOGUE  
63, Bd. d'Alfa, Angle Rue Washington - Casablanca  
Tel/Fax : 0522 29 33 49 / 0522 29 41 71

.....  
 .....  
 ..... M / F  
 Age: .....  
 ..... cm / ..... kg

FC: 75/min  
 Intervals:  
 RR 798 ms  
 P 126 ms  
 PQ 164 ms  
 QRS 78 ms  
 QT 402 ms  
 QTC 452 ms

Axes:  
 P 40°  
 QRS 62°  
 T 61°  
 P (II) 0.13 mV  
 S (V1) -0.64 mV  
 R (V5) 1.93 mV  
 Sokol. 3.22 mV

10 mm/mV

10 mm/mV



25 mm/s

0.05-35Hz F50 SSF SBS Sa 04-SEP-21 11:03:43

DR BENCHEQROUN Chadia

AT-102 1.37 Mm



78/min 10 mm/mV

5a 04-SEP-21 11:03:59

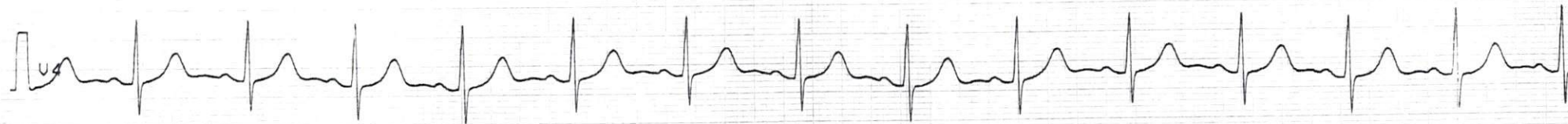
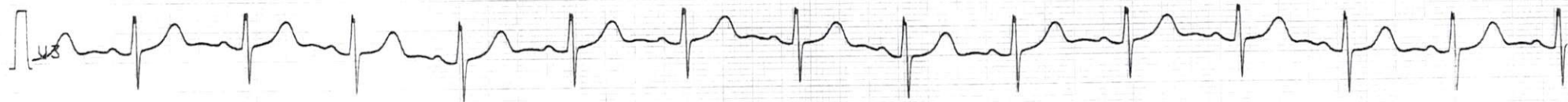
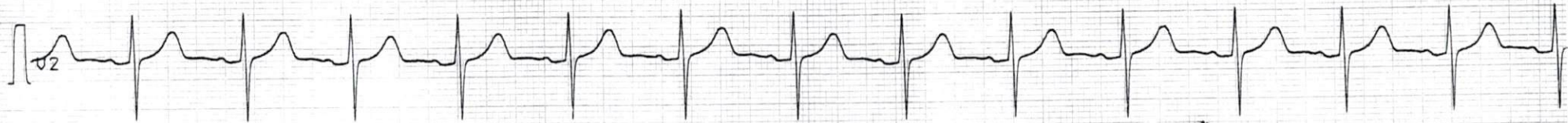
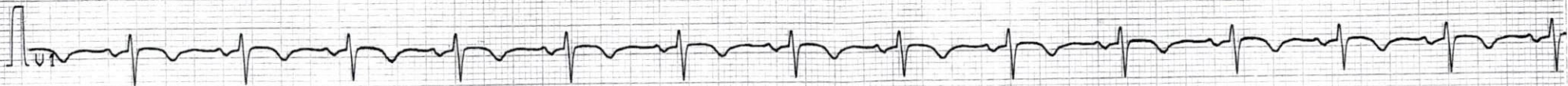

25 mm/s

0.05-35Hz F50

DR BENCHEGROUN Chadia

AT-102 1.37 Mm

SCHILLER SWITZERLAND Art. No. 2157 050

CE0123

100 D 625

CABINET D'EXPLORATIONS CARDIO-VASCULAIRES

Dr Chadia BENCHEQROUN

Cardiologue

Ancienne externe des hôpitaux de Paris  
Ancienne interne des hôpitaux de Bordeaux  
Diplômée de la faculté de médecine de Bordeaux  
CES des maladies du cœur et vaisseaux  
Diplômée d'écho-doppler cardiaque et vasculaire  
Membre de la Société Française de Cardiologie  
Filiale Pédiatrique et Filiale d'Echocardiographie

Mme EL NECHART ALA

4/05/2011

- Glycémie à jeun
- Hémoglobine glycosylée (HbA1c)
- cholestérol total HDL
- Triglycérides
- Tension artérielle (TA)

LABORATOIRE  
TAZI MOHAMED TAZI  
BIOLOGISTE  
78, Rue d'Alger - Casablanca  
Tél: 05 22 27 28 08 - Fax: 05 22 29 64 86

Dr. Chadia BENCHEQROUN  
63, Boulevard d'Anfa, Angle Rue Washington - Casablanca  
Tél/Fax: 05 22 29 33 49 / 05 22 29 41 71



مختبر التازي للتحليلات الطبية

LABORATOIRE TAZI D'ANALYSES MEDICALES

NF EN ISO 9001:2008

ASCI

CERTIFICAT MA-2015-XIV

QUALITE

www.asci-qualitem.fr

TAZI KARIM

PHARMACIENS BIOLOGES, DES ANALYSES ET DES SPECIALITES DE BIOCHIMIE, IMMUNOLOGIE, HEMATOLOGIE, BACTERIOLOGIE ET VIROLOGIE

Docteur CHADIA BENCHEQROUN

63, Boulevard d'Anfa, 3ème étage

Angle Rue de Washington

CASABLANCA

Examen du 06/09/21 - Edité le 06/09/21

Madame EL MECHRAFI AZIZA

Réf. : 211263

Page : 1/2

ANALYSES

RESULTATS

UNITES

NORMALES ANTECEDENTS

BIOCHIMIE (AUTOMATE ROCHE COBAS 6000)

GLYCEMIE A JEUN

0,84 g/l

0,70 - 1,10

07/10/19

0,88

ou

4,70 mmol/l

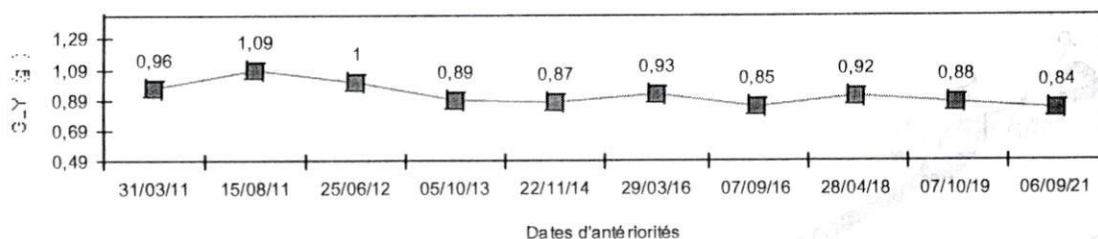

HEMOGLOBINE GLYQUEE - Hb A1 C

5,7 %

4 - 6,3

4,8

CHOLESTEROL TOTAL

1,86 g/l

1,5 - 2

1,96

ou

4,79 mmol/l

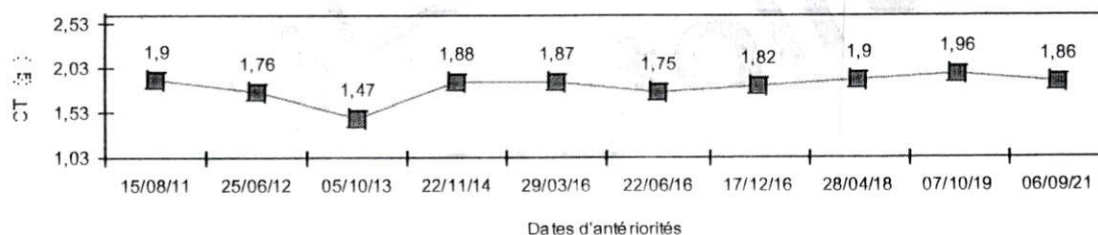

CHOLESTEROL HDL

0,52 g/l

> 0,4

0,51

ou

1,34 mmol/l

CHOLESTEROL LDL

1,06 g/l

1,11

ou

2,73 mmol/l

TRIGLYCERIDES

1,38 g/l

0,35 - 1,35

1,71

ou

1,58 mmol/l





TAZI MOHAMED

مختبر التازي للتحليلات الطبية

LABORATOIRE TAZI D'ANALYSES MEDICALES

NF EN ISO 9001:2008

ASCLII

CERTIFICAT MA-2015-XIV

QUALITEM

www.asclii-qualitem.fr

TAZI KARIM

PHARMACIENS BIOLOGISTES - DIPLOMES D'ETUDES SPECIALES DE BIOCHIMIE, IMMUNOLOGIE,  
HEMATOLOGIE, BACTERIOLOGIE ET VIROLOGIE

Docteur CHADIA BENCHEQROUN

63, Boulevard d'Anfa, 3ème étage

Angle Rue de Washington

CASABLANCA

Examen du 06/09/21 - Edité le 06/09/21

Madame EL MECHRAFI AZIZA

Réf. : 211263

Page : 2/2

ANALYSES

RESULTATS

UNITES

NORMALES ANTECEDENTS

TRANSAMINASES OT

17 UI/l

< 35

04/08/20

15

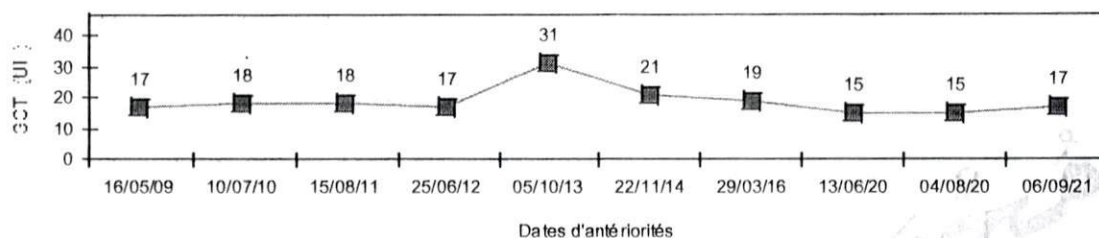

TRANSAMINASES PT

14 UI/l

< 35

9

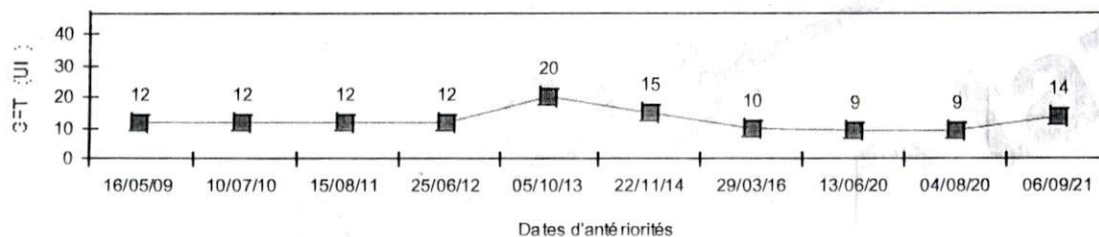

LABORATOIRE TAZI  
TAZI KARIM  
BIOLOGISTE  
73, Rue d'Alger - Casablanca  
(05 22 28 08) - Fax 05 22 29 64 86

# LABORATOIRE TAZI D'ANALYSES MEDICALES

78, Rue d'Alger - CASABLANCA

Tél. : 0522 27 28 08 - 27 53 88 - 27 52 39 . Fax : 0522 29 64 86

I.F 40 30 32 50

ICE 001656516000089 INPE: 093001246



T P : 35 504 101 - CNSS : 1121946 - R.C. : 187112 01

Casablanca le lundi 6 septembre 2021 Madame EL MECHRAFI AZIZA

FACTURE N° 332477

## Analyses :

Chimie : Glycémie (à jeûn) -----	B	30	
Chimie : Hémoglobine glyquée -----	B	100	
Chimie : Cholestérol total -----	B	30	
Chimie : Cholestérol HDL+LDL -----	B	80	
Chimie : Triglycérides -----	B	60	
Chimie : Transaminases -----	B	100	Total : B 400

## Prélèvements :

Sang-----	Pc	1,5
-----------	----	-----

TOTAL DOSSIER

561,00 DH

Arrêtée la présente facture à la somme de :

Cinq Cent Soixante et Un Dirhams

LABORATOIRE TAZI  
BIOLOGISTE  
78, Rue d'Alger - Casablanca  
Tél: 0522 27 28 08 - Fax: 05 22 29 64 86

2

**CABINET D'EXPLORATIONS CARDIO-VASCULAIRES**  
**Dr Chadia BENCHEQROUN**  
**Cardiologue**

Ancienne externe des hôpitaux de Paris  
Ancienne interne des hôpitaux de Bordeaux  
Diplômée de la faculté de médecine de Bordeaux  
CES des maladies du cœur et vaisseaux  
Diplômée d'écho-doppler cardiaque et vasculaire  
Membre de la Société Française de Cardiologie  
Filiale Pédiatrique et Filiale d'Echocardiographie

Dr EL NECHAFI ALI LA

Le 4/08/2021

CONO-SCANPER

Devlen Monique le 20/08/2021

} ECG P + mel  
} Triptote nephro

1774

Acetnine super

= 6 mg/l

le 21/08/2021

CLINIQUE CARDIOLOGIQUE  
CASA OASIS  
30 rue de France Ville Oued-Chegg  
Tél: 05 22 29 33 49 Fax: 05 22 29 41 71

الطبيبة الشاذلية  
Dr. Chadia BENCHEQROUN  
CARDIOLOGUE  
63, Bd d'Anfa, Angle Rue Washington - Casablanca  
Tél/Fax: 0522 29 33 49 / 0522 29 41 71





مصلحة أمراض القلب الدار البيضاء - الوازيس

**CLINIQUE Cardiologique Casa-Oasis**

Cardiologie / Cardiologie Interventionnelle / Radiologie Vasculaire Interventionnelle

Chirurgie Cardio Vasculaire et Thoracique

Coro-Scanner / 128 barrettes

## COMPTE RENDU DU CORO-SCANNER

Nom	: EL MECHRAFI
Prénom	: AZIZA
Médecin Traitant	: DR BENCHEQROUN CHADIA
Date	: Le 07/09/2021

### \* Technique d'examen :

Acquisition volumique en mode angiographique des artères coronaires avec reconstruction 2D, 3D et volume rendering.

### \* Résultats :

- Réseau coronaire non calcifié.
- Le tronc coronaire est normal.
- L'interventriculaire antérieure est bien développée et normal. Deux diagonales normales.
- L'artère circonflexe et le tronc marginal sont normaux.
- L'artère coronaire droite est dominante et normale.

### \* Au total :

- Réseau coronaire non calcifié.
- Réseau coronaire normal.

DR M. ALLAQUI

Dr. Mohamed ALLAQUI  
Cardiologue  
20, Rue France Ville - Oasis  
Casa - Tél: 0522 98 07 06

20, Rue France Ville - Oasis - CASABLANCA 20000 الدار البيضاء - الوازيس - زنقة فرانس فيل - 20

Tél. : 05 22 98 75 75 / 05 22 98 07 06 / 05 22 99 49 72 - Fax : 05 22 98 83 25 - GSM : 06 72 29 45 14 - 06 72 29 47 13 - 06 72 29 48 72

E-mail : clinique\_cardiologique@hotmail.com - Patente : 34788311 - C.N.S.S : 7379622 - I.F. : 01006967 - I.C.E : 001750502000084

N° Cpte : 190 780 21211 430 4969 0009 74 Banque Centrale Populaire - Casablanca



مصحة أمراض القلب الدار البيضاء - الوازيس  
**CLINIQUE Cardiologique Casa-Oasis**  
Cardiologie / Cardiologie Interventionnelle / Radiologie Vasculaire Interventionnelle  
Chirurgie Cardio Vasculaire et Thoracique  
**Coro-Scanner / 128 barrettes**

CASABLANCA, LE 07 SEPTEMBRE 2021

N/Réf : Facture N° FA00572/21SC  
Nom & Prénom : EL MECHRAFI AZIZA  
Date d'examen : 07/09/2021

Examens	Honoraires
CORO-SCANNER	5000,00 DHS

Montant Total 5000,00 DHS

ARRETEE LA PRESENTE FACTURE A LA SOMME DE

CINQ MILLE DIRHAMS

REGLE EN ESPECE.

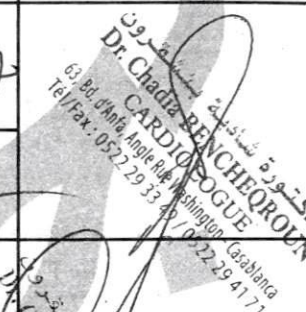
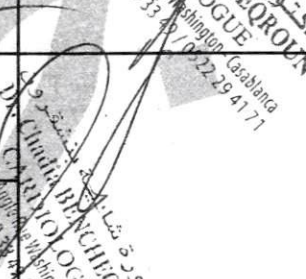
Description des actes effectués					وصف العمليات المجرأة	
تاريخ العمليات Date des actes	رمز العمليات Code des actes	معامل العمليات Lettre clé + Cotation NGAP	المبلغ المفوتر Montant facturé	توقيع و طابع الطبيب المعالج Signature et Cachet du Médecin traitant		
04/09/2021	C3 + ECG	-	3000 HT	 <p>الدكتورة شادية بنشوق Dr. Chadia BENCHOUQUE 63 Bd d'Anfa Angé Rte Washington Casablanca Tel/Fax : 0522 29 33 49 / 0522 29 41 71</p>		
INPE et code à Barres						
16/08/2021				 <p>الدكتورة شادية بنشوق Dr. Chadia BENCHOUQUE 63 Bd d'Anfa Angé Rte Washington Casablanca Tel/Fax : 0522 29 33 49 / 0522 29 41 71</p>		
INPE et code à Barres						

Actes Paramédicaux						عمليات المساعدين الطبيين	
تاريخ العمليات Date des actes	رمز العمليات Code des actes	معامل العمليات Lettre clé + Cotation NGAP	عدد العمليات Nbre d'actes	المبلغ المفوتر Montant facturé	توقيع و طابع المساعد الطبي Signature et Cachet du Paramédical		
<b>INPE et code à Barres</b>  _ _ _ _ _ _ _ _ _ _ _ _							
<b>INPE et code à Barres</b>  _ _ _ _ _ _ _ _ _ _ _ _							

<b>Actes de Biologie, Radiologie et Imagerie</b>						<b>عمليات الإحياء، الأشعة و الصور</b>
<b>تاريخ العمليات Date des actes</b>	<b>رمز العمليات Code des actes</b>			<b>معامل العمليات Lettre clé + Cotation NGAP/NABM</b>	<b>المبلغ المفوتر Montant facturé</b>	<b>توقيع وطابع طبيب الأشعة أو الإحياتي Signature et Cachet du Radiologue ou Biologiste</b>
06.09.2021	B	4	0	J	561,09	 LABORATOIRE TAZI BILOGISTE Tizi Ouzou - Casablanca 0788 29 69 66
INPE et code à Barres  _   _   _   _   _   _   _   _						<b>CLINIQUE CARDIOLOGIQUE</b> <b>CASA ALAONIS</b> 20 Rue France Ville - Casa Dr. Mohamed Alioui Cardiologue - GPC Casa - Tél: 0522 98 07 06
07/09/2021	G	R	S	A	5000,00	
INPE et code à Barres  _   _   _   _   _   _   _   _						



65. 66. d'Anfa, Ance d'Anfa

	<b>بيان تعويضات التأمين الصحي الإجباري</b> <b>RELEVÉ DES PRESTATIONS</b> <b>AMO</b>	 الضمان الاجتماعي +الكويت+ +المال+ <b>CNSS</b>	مديرية التأمين الصحي الإجباري Direction de l'Assurance Maladie Obligatoire مرجع رقم : 610 2 06 : REF
	Référence structurée : 211109636303124	Emis à Casablanca le : 04/11/2021	Page : 1
	<b>Identifiant de la famille</b> تعريف العائلة N° d'immatriculation : 154502333 Règlement du mois : 11/2021 Mode de paiement : Virement	EL MECHRAFI AZIZA 123 RES SEKKAT B RUE ABOU EL WAQT 3 EME ETG APPT 9 CASABLANCA 2016	
	<b>Informations :</b>		

معلومات :

مرجع الإشعار بالاستلام	تاريخ العلاج	العمليات	مهنيو الصحة	مبلغ المصاريف	التعريف المرجعية	المعامل	الكمية	أساس التعويض	نسبة التعويض	مبلغ التعويض
Référence accusé de réception	Date de soins	Actes	Prestataires de soins	Montant de la dépense	Tarif de référence	Coeff.	Quantité	Base de remboursement	Taux de remboursement%	Montant remboursé
EL MECHRAFI AZIZA										
086572541	04/09/2021	KC	CLINIQUE CARDIOLOGIQUE CAS	5 000,00	3 500,00	1,00	1,00	3 500,00	77	2 695,00
086572541	04/09/2021	B	BIOLOGIE	561,00	1,10	400,00	1,00	440,00	77	338,80
086572541	04/09/2021	PH	PHARMACIE	97,70	97,70	1,00	1,00	97,70	77	75,23
086572541	04/09/2021	CSC	CLINIQUE CARDIOLOGIQUE CAS	300,00	250,00	1,00	1,00	250,00	77	192,50
<b>Total remboursé pour AZIZA</b>										<b>3 301,53</b>
<b>Total général remboursé</b>										<b>3 301,53</b>

Sauf erreur ou omission

ما عدا خطأ أو نسيان