

RECOMMANDATIONS IMPORTANTES A LIRE POUR

ACTIVER LES REMBOURSEMENTS ET EVITER LES REJETS

Conditions générales :

Le cadre réservé à l'adhérent doit être dûment renseigné.

Le cadre réservé au médecin doit être renseigné par le praticien lui-même notamment la nature de la maladie.

La validité de la feuille de soins est limitée à 3 mois à compter de la première consultation.

L'entente préalable est exigée pour toute hospitalisation médicale, chirurgicale, soins dentaires spéciaux, extractions multiples, parodontie orthodontie, prothèses dentaires, prothèses auditives ou orthopédiques ainsi que pour tous les actes effectués en série.

En cas d'accident, une déclaration précisant les causes et circonstances de l'accident est à joindre à la feuille de soins.

Pharmacie :

Les vignettes des médicaments doivent être obligatoirement jointes aux ordonnances.

Pour les médicaments sans vignettes une facture de la pharmacie doit être jointe.

Diagnostique et Biologie :

La facture ainsi qu'une copie des résultats des analyses ou du compte rendu (sous pli confidentiel) doivent être jointes à l'ordonnance médicale pour toute demande de remboursement.

Un pli confidentiel du médecin prescripteur des analyses ou radios peut être demandé par le médecin conseil de la mutuelle.

Optique :

L'ordonnance du médecin prescripteur et la facture de l'opticien sont à joindre à la feuille de soins.

Educations :

L'entente préalable renseignée par le médecin prescripteur est exigée avant le début des séances de rééducations.

Pour le remboursement, la facture et le calendrier des séances effectuées sont à joindre à la feuille de soins.

Prothèses :

En cas de prothèses ou de traitement canalaires, l'accord préalable renseigné sur la feuille de soins est obligatoire avant le début de traitement.

La facture doit être jointe à la feuille de soins pour toute demande de remboursement.

La radio-après soins est obligatoire en cas de prothèses ou de traitement canalaires.

Maladie et Affection Longue Durée ALD et ALC :

La déclaration de maladie chronique doit être renseignée par le médecin prescripteur et renouvelée tous les 6 mois.

Adresses Mails utiles

Déclaration : contact@mupras.com
Réclamation : pec@mupras.com
Adhésion et changement de statut : adhesion@mupras.com

MUPRAS garantit le respect de la loi n° 09-08 relative à la protection des personnes physiques à l'égard du traitement des données à caractère personnel.

S : Centre Allal Ben Abdellah - 6ème Etage Angle Rue Mohamed Fakir et Rue Allal Ben Abdellah - Quartier de l'Horloge Casablanca 20000 - Tél. : 05 22 20 45 45 (LG) - Fax : 05 22 22 78 18 - www.mupras.com



MUPRAS
Mutuelle de Prévoyance
& d'Actions Sociales
de Royal Air Maroc

Déclaration de Maladie

N° M21- 067483

☐ Maladie

☐ Dentaire

☐ Optique

☐ Autres

Cadre réservé à l'adhérent (e)

Matricule : 1021 Société : R.A.M. 96141

☒ Actif ☐ Pensionné(e) ☒ Autre

Nom & Prénom : DRIFI Mohamed

Date de naissance : 01/01/1949

Adresse : 28 Bd. Oued Oum Rabi Mazda

CASA

Tél. : 0669351854 Total des frais engagés : Dhs

Cadre réservé au Médecin

Cachet du médecin :

Dr. Youssef DRISSI
CARDIOLOGUE
100 Bd. Oued Oum Rabi Mazda
Casablanca - Tél. 05 22 93 86 00

Date de consultation : 30/11/2020

Nom et prénom du malade : DRIFI FATIHA Age : 1.1.50

Lien de parenté : ☐ Lui-même ☐ Conjoint ☐ Enfant

Nature de la maladie : HTA

En cas d'accident préciser les causes et circonstances :

Dans le cas où la maladie aurait un caractère confidentiel, communiquer les renseignements sous pli confidentiel à l'attention du médecin conseil de la Mutuelle.

J'atteste sur l'honneur l'exactitude des renseignements portés sur la présente déclaration. Je déclare avoir pris connaissance de la clause relative à la protection des données personnelles.

Fait à : Le : / /

Signature de l'adhérent(e) :

Autorisation CNDF N° : A-A-215 / 2019

RELEVÉ DES FRAIS ET HONORAIRES

Dates des Actes	Natures des Actes	Nombre Coefficient	Montant détaillé des Honoraires	Cachet et signature du Médecin attestant le Paiement des Actes
30-11-21	Elu	300,00		Dr. Youssef DRISSI CARDIOLOGUE 100 Bd. Oumayyoud Hassan Casablanca - Tel: 05 22 93 88 00
30-11-21	Elu	1000,00		

EXECUTION DES ORDONNANCES

Cachet du Pharmacien ou du Fournisseur	Date	Montant de la Facture
	30-11-21	20430

ANALYSES - RADIOGRAPHIES

Cachet et signature du Laboratoire et du Radiologue	Date	Désignation des Coefficients	Montant des Honoraires
	02/12/21	3182	2450,8

AUXILIAIRES MEDICAUX

Cachet et signature du Praticien	Date des Soins	Nombre				Montant détaillé des Honoraires
		AM	PC	IM	IV	

RELEVÉ DES FRAIS ET HONORAIRES

Le praticien est prié de préciser la dent traitée, l'acte pratiqué en indiquant la nature des soins.

Important :

Veillez joindre les radiographies en cas de prothèses ou de traitement canaux, ainsi que le bilan de l'OC

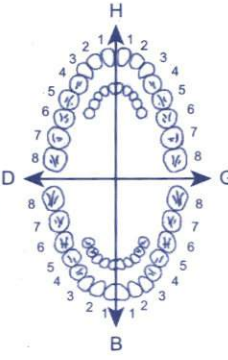
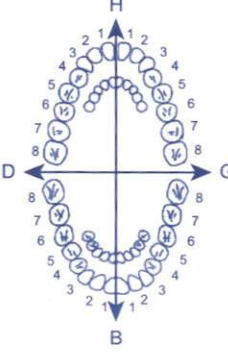
SOINS DENTAIRES	Dents Traitées	Nature des Soins	Coefficient														
				COEFFICIENT DES TRAVAUX													
				MONTANTS DES SOINS													
				DEBUT D'EXECUTION													
				FIN D'EXECUTION													
O.D.F PROTHESES DENTAIRES	DETERMINATION DU COEFFICIENT MASTICATOIRE																
	<table border="1"> <tr> <td colspan="2">H</td> </tr> <tr> <td>25533412</td> <td>21433552</td> </tr> <tr> <td>00000000</td> <td>00000000</td> </tr> <tr> <td>D</td> <td>G</td> </tr> <tr> <td>00000000</td> <td>00000000</td> </tr> <tr> <td>35533411</td> <td>11433553</td> </tr> <tr> <td colspan="2">B</td> </tr> </table>		H		25533412	21433552	00000000	00000000	D	G	00000000	00000000	35533411	11433553	B		COEFFICIENT DES TRAVAUX
	H																
	25533412	21433552															
	00000000	00000000															
	D	G															
	00000000	00000000															
	35533411	11433553															
	B																
	(Création, remont, adjonction) Fonctionnel, Thérapeutique, nécessaire à la profession		MONTANTS DES SOINS														
			DATE DU DEVIS														
		DATE DE L'EXECUTION															

VISA ET CACHET DU PRATICIEN ATTESTANT LE DEVIS

VISA ET CACHET DU PRATICIEN ATTESTANT L'EXECUTION

Docteur Youssef DRISSI

Spécialiste des maladies
du Cœur et des Vaisseaux

Ancien Médecin Interne
des Hôpitaux de Paris

- Holter tensionnel
- Holter rythmique
- Epreuve d'effort
- Echo-doppler
cardiaque couleur



الدكتور يوسف الإدريسي

اختصاصي في أمراض القلب و الشرايين

طبيب سابق بمستشفيات باريس

الفحص بالصدى بالألوان
- الهولتر -

Casablanca, le

30.12.21

SOCIÉTÉ FATIMA

15430

Assteman 3/5 175

4960

Sur 10000

10430 10000 1155 x3

LOT N°:

EXP:

PPV:

15430

PPV: 49,60 DH

LOT: 21H23

EXP: 08/2024

Dr. Youssef DRISSI
CARDIOLOGUE
100 Bd. Oum Errabii Hay Hassani
Casablanca Tél.: 05 22 93 86 00

100, شارع أم الربيع - إقامة الأفق - الحي الحسني - الدار البيضاء

100, bd. Oum Rabii - Résidence Al Ofoq (près de la Polyclinique CNSS) Hay Hassani - Casablanca

المستعجلات : 0661 08 02 82 - Urgences : 0661 08 02 82 - E-mail : ydrissi@hotmail.com - الهاتف : 0522 93 86 00 / Tél./Fax :

Docteur Youssef DRISSI

Spécialiste des maladies
du Cœur et des Vaisseaux

Ancien Médecin Interne
des Hôpitaux de Paris

- Holter tensionnel
- Holter rythmique
- Epreuve d'effort
- Echo-doppler
cardiaque couleur



الدكتور يوسف الإدريسي

اختصاصي في أمراض القلب و الشرايين

طبيب سابق بمستشفيات باريس

الفحص بالصدى بالألوان
- الهولتر -

Casablanca, le 30-11-21.

DRIFI FATIHA

Note d'€

pour Echo Cardiac

1000,00 d€

Dr. Youssef DRISSI
CARDIOLOGUE
100 Bd. Oum Rabi
Casablanca 20150

100, شارع أم الربيع - إقامة الأفق - الحي الحسني - الدار البيضاء

100, bd. Oum Rabi - Résidence Al Ofoq (près de la Polyclinique CNSS) Hay Hassani - Casablanca

Tél./Fax : 0522 93 86 00 : الهاتف - E-mail : ydrissi@hotmail.com - Urgences : 0661 08 02 82 : المستعجلات

Bilan Biologique

Le : 30.11.21

Nom/Prénom Drissi Hassan Age : Sexe : H ☐ F ☒

Hématologie

- ☒ NFS
- ☒ Plaquettes
- ☒ VS
- ☐ CRP
- ☐ Hémoculture

Bilan martial

- ☐ Fer sérique
- ☐ CTF
- ☐ Ferritine
- ☐ Transferrine

Hémostase

- ☐ Temps de Prothrombine
- ☐ TCK
- ☐ Fibrinogène
- ☐ INR

Glucose

- ☒ Glycémie à jeun
- ☐ Hyperglycémie par VO
- ☒ Hémoglobine glyquée

Ionogramme sanguin

- ☒ Na+
- ☒ K+
- ☒ Cl+
- ☒ Ca++
- ☒ Phosphore
- ☒ Mg++
- ☒ Bicarbonates (HCO₃-)
- ☒ Urée
- ☒ Créatinine
- ☒ Acide urique

Autres :

Bilan lipidique

- ☒ Cholestérol total
- ☒ Cholestérol HDL
- ☒ Cholestérol LDL
- ☒ Triglycérides

Fonction hépatique et enzymologie

- ☐ Amylasémie
- ☐ Bilirubine libre et conjuguée
- ☐ Phosphatases acides
- ☐ Phosphatases alcalines
- ☐ Lactate Déshydrogénase LDH
- ☒ Transaminases ASAT, ALAT
- ☐ Gamma-GT
- ☐ 5'Nucléotidase
- ☐ CPK (Créatine Phosphokinase)
- ☐ Troponine
- ☐ Electrophorèse des protéines EPP
- ☐ BNP

Ionogramme urinaire

- ☐ Ca++
- ☐ Phosphore
- ☐ Na+
- ☐ K+
- ☐ Cl+
- ☐ Urée
- ☐ Créatinine

Examen des urines

- ☐ Protéinurie des 24h
- ☐ ECBU
- ☐ Antibiotogramme

Groupe sanguin

- ☐ ABO
- ☐ Rhésus
- ☐ RAI

Sérologie et immunologie

- ☐ VDRL-TRHA
- ☐ Hépatite B
 - ☐ Antigène Hbs
 - ☐ Anticorps Anti-Hbs
 - ☐ Anticorps Anti-Hbc
 - ☐ Anticorps Anti-Hbe
- ☐ Hépatite C
 - ☐ Anticorps Anti-HVC
- ☐ Sérologie Toxoplasmose
- ☐ Sérologie Rubéole
- ☐ B-HCG Plasmaticque

- ☐ Facteur Rhumatoïde :
 - ☐ Latex, Waaler Rose
 - ☐ Anticorps anti-nucléaires
 - ☐ Anticorps anti-DNA natif
 - ☐ ASLO
- ☐ Dosage du Complément

LABORATOIRE HAY HASSAN
 Samira BENBRAHIM
 Biologiste
 828 Bd. Ibn Sina Hay Hassan
 Tél. : 05 22 89 69 87 / 05 22 93 32 20
 Fax : 05 22 89 69 87

Dr. Youssef DRISSE
GÉNÉALOGUE
 100 Bd. Oued el Madi Hay Hassan
 Casablanca - Tél : 05 22 93 110 00

+ H7 + TSH
 TUL

LABORATOIRE HAY HASSANI

D'analyses Médicales et Biologiques
Immeuble B28, RDC N° 1, Bd. Ibn Sina - Hay Hassani - Casablanca

Facture

Facture N°: 2021-006409

Date 01/12/2021

Patient Mme MOURAD Fatiha

Date Prélèvement : 01/12/2021

Analyses	Valeur en B	Montant
HEMOGRAMME : NFS + PLQ	80	107,20
VITESSE DE SEDIMENTATION	30	40,20
GLYCEMIE A JEUN	30	40,20
HEMOGLOBINE GLYQUEE A1C	100	134,00
UREE	30	40,20
CREATININE	30	40,20
ACIDE URIQUE	30	40,20
CHOLESTEROL TOTAL	30	40,20
CHOLESTEROL HDL + LDL	80	107,20
TRIGLYCERIDES	60	80,40
SODIUM	30	40,20
POTASSIUM	30	40,20
CHLORE	30	40,20
RESERVE ALCALINE	40	53,60
MAGNESIUM plasmatique	60	80,40
CALCIUM	30	40,20
PHOSPHORE	40	53,60
SGOT/ASAT aspartate aminotransférase	50	67,00
SGPT/ALAT alanine-aminotransférase :	50	67,00
GGT (Gamma glutamyl transférase)	50	67,00
TSH-US : THYREOSTIMULINE-HORMONE	250	335,00
FT4 : THYROXINE LIBRE	200	268,00
VITAMINE D-25-Hydroxy-vitD (25 OH D2+D3)	450	603,00
Total B	1810	2 425,40
APB	1,5	25,00
Majoration de garde		
Total		2 450,40

Note d'honneur: Deux mille quatre cent cinquante dirhams 40 centimes***

LABORATOIRE HAY HASSANI
Samira BENBRAHIM
B28, RDC, Bd. Ibn Sina Hay Hassani
Tél. : 05 22 53 32 21
Fax : 05 22 53 32 21



Casablanca, le : 01/12/2021

Dossier N° : 011221-014



Nom : Mme MOURAD Fatiha

Code Patient : 21-04098 Prélèvement du: 01/12/2021 08:45

Compte rendu d'analyses

Page : 1/3

ANALYSES D'HEMATOLOGIE

Valeurs Usuelles

HEMOGRAMME : NFS + PLQ

(Technique : Sysmex XS1000)

Globules rouges	:	4,85	10 ⁶ /ul	(4 - 5,3)
Hémoglobine	:	13,90	g/dl	(12,5 - 15,5)
Hématocrite	:	40,80	%	(37 - 46)
VGM	:	84,12	fL	(80 - 95)
TCMH	:	28,66	pg	(28 - 32)
CCMH	:	34,07	g/dl	(30 - 35)
Plaquettes	:	265	10 ³ /μL	(160 - 350)
Globules blancs	:	5950	/uL	(4000 - 10000)

Formule sanguine

Neutrophiles	:	53,3 %	3171,00 /mm ³	(2000 - 7500)
Eosinophiles	:	2,7 %	161,00 /mm ³	(100 - 400)
Basophiles	:	0,8 %	48,00 /mm ³	(Inférieur à 100)
Lymphocytes	:	36,5 %	2172,00 /mm ³	(1500 - 4000)
Monocytes	:	6,7 %	399,00 /mm ³	(200 - 800)

VITESSE DE SEDIMENTATION

Première heure	:	16	mm	(Inférieur à 10)
Deuxième heure	:	40	mm	(Inférieur à 20)

LABORATOIRE HAY HASSANI
Samira BENBRAHIM
Pharmacien Biologiste
RDC Immeuble B28, Ibn Sina Hay Hassani
Tél : 05 22 89 69 87 / 05 22 93 32 21 - Fax : 05 22 89 69 88



Dossier N° : 011221-014

Mme MOURAD Fatiha

ANALYSES DE BIOCHIMIE (SANG)

Valeurs Usuelles

GLYCEMIE A JEUN	:	1,11 g/l	(0,7 - 1,05)
		6,16 mmol/l	(3,89 - 5,83)

HÉMOGLOBINE GLYCOSYLÉE	:	6,20 %	(4,5 - 6,3)
<i>(Technique HPLC /D10 DE BIORAD)</i>			

Les valeurs usuelles sont de 4.5 à 6.3 % lorsque les glycémies sont normales.

Les études modernes ont montré que le diabète est :

- * Equilibre glycémique excellent : < à 7%
- * Equilibre glycémique moyen : 7 - 8,5 %
- * Equilibre glycémique mauvais : > 8,5 %

À l'évidence les exigences doivent tenir compte de l'âge, de l'ancienneté du diabète et des autres problèmes.

UREE	:	0,25 g/l	(0,15 - 0,39)
		4,17 mmol/l	(2,5 - 6,5)

CREATININE	:	7,50 mg/l	(6 - 11)
		66,38 µmol/l	(53,1 - 97,35)

ACIDE URIQUE	:	42,20 mg/l	(26 - 60)
		251,09 µmol/l	(154,7 - 357)

CHOLESTEROL TOTAL	:	1,94 g/l	(Inférieur à 2)
		5,02 mmol/l	(Inférieur à 5,18)

CHOLESTEROL HDL + LDL

HDL-CHOLESTEROL	:	0,74 g/l	> 0,40 g/l
		1,92 mmol/l	

LDL- CHOLESTEROL	:	1,06 g/l	(Inférieur à 1,6)
		2,75 mmol/l	(Inférieur à 4,14)

TRIGLYCERIDES	:	0,68 g/l	(Inférieur à 1,5)
		0,78 mmol/l	(Inférieur à 1,71)

SODIUM	:	139,20 mmol/l	(135 - 145)
--------	---	---------------	---------------

POTASSIUM	:	3,99 mmol/l	(3,5 - 5,5)
-----------	---	-------------	---------------

CHLORE	:	101,70 mmol/l	(98 - 108)
--------	---	---------------	--------------

RESERVE ALCALINE	:	26,30 mmol/l	(22 - 29)
------------------	---	--------------	-------------

MAGNESIUM plasmatique	:	19,00 mg/l	(17 - 24)
		0,78 mmol/l	(0,7 - 0,98)

CALCIUM	:	101,60 mg/l	(86 - 108)
		2,54 mmol/l	(2,15 - 2,58)

PHOSPHORE	:	29,90 mg/l	(25 - 45)
		0,96 mmol/l	(0,8 - 1,44)

SGOT/ASAT aspartate aminotransférase	:	23,00 UI/l	(Inférieur à 40)
--------------------------------------	---	------------	--------------------

SGPT/ALAT alanine-aminotransférase :	:	19,00 UI/l	(Inférieur à 41)
--------------------------------------	---	------------	--------------------

GGT (Gamma glutamyl transférase)	:	18,00 UI/l	(8 - 31)
----------------------------------	---	------------	------------

LABORATOIRE

D'Analyses Médicales

HAY HASSANI



Dr. Samira BENBRAHIM

Pharmacien Biologiste

Diplôme Université Paris Descartes

DU Assurance de la qualité en biologie médicale

DU Auditeur qualité en biologie médicale

صحن
التجالييل الطبية
الحبي الحسني

Page : 3/3

Dossier N° : 011221-014

Mme MOURAD Fatiha

ANALYSES HORMONALES

Valeurs Usuelles

TSH-us : Thyroestimuline-Hormon : 1,97 μ UI/ml (0,25 - 5)
(Technique : Immunoenzymatique)

FT4 : THYROXINE LIBRE : 12,43 ng/l (6,1 - 15,7)
(Technique : Immunoenzymatique)

VITAMINES

Valeurs Usuelles

Vitamine D-25-Hydroxy-vitD(25 OH D2+D3): 15,10 ng/ml
(Technique : ELFA/Biomérieux sur MiniVidas) 37,75 nmol/l

Déficient : < 20 ng/ml
Insuffisant : 20 - 29 ng/ml
Suffisant : 30 - 100 ng/ml
Toxicité potentielle : > 100 ng/ml



Immeuble B28, RDC N° 1, Boulevard Ibn Sina, Hay Hassani - Casablanca (à coté dar El Hamra)

Tél. : 05 22 89 69 87 / 05 22 93 32 21 - Fax : 05 22 89 69 88

R.C. : 272 254 - T. P. : 35001675 - I.S. : 51400810 - TVA : 751107 - CNSS : 6067195 - ICE : 0004 99965 000047 - INPE : 093 001 261

Dr Youssef DRISSI
Cardiologue
100, boul. Oum Errabii
Hay Hassani, Casablanca
Tel : 05 22 93 86 00

COMPTE RENDU D'ECHO-DOPPLER CARDIAQUE

NOM : DRIFI
PRENOM : FATIHA
DATE D'EXAMEN : 30.11.2021

- Aorte ascendante de taille normale = 37 mm. Oreillette gauche de taille (38 mm) et cinétique normales, sans thrombus visible.
- Ventricule gauche non dilaté (48 mm/29 mm), de cinétique globale et segmentaire normale, avec FR à 39 % et FE à 69 %.
- PRVG basses. Pas de trouble de la fonction diastolique : E/A = 1,5.
- HVG septale : ESIVd = 13 mm, EPPd = 11 mm.
- Appareil valvulaire mitral : sans particularités.
- Appareil valvulaire aortique : sans particularités.
- Pas d'hypertension artérielle pulmonaire. PAPS = 8.
- Péricarde : pas d'épanchement.
- Crosse aortique : sans particularités.
- Cavités droites de taille normale. VD = 21 mm.

AU TOTAL :

Cardiopathie hypertensive avec fonction systolo-diastolique du VG conservée.

PRVG basses. Pas de valvulopathie.

Pas d'HTAP. Cavités droites non dilatées.

Pas d'épanchement péricardique.

Dr Youssef DRISSI
CARDIOLOGUE
100 Bd. Oum Errabii
Casablanca - Tel : 05 22 93 86 00

SA9900

DR DRISSI Youssef #564 / 18.0cmIM 0.01 01-01-2001

Cardiaque

P2-3AC /

Gen ITm0.0 01:21:07

[D/F] G50
 F1 / 5.50 MHz
 Profond 115
 Dim. 4.00
 Angle 0

[R] G35 / 85dB
 M10 / P100
 HART



FC = 0

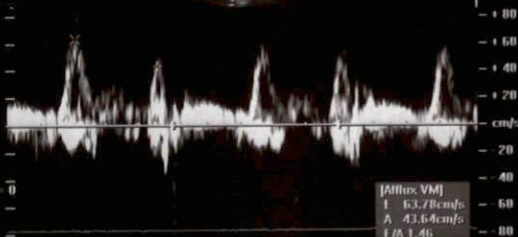

[Afflux VM]
 E 63.78cm/s
 A 43.64cm/s
 E/A 1.46

SA9900

DR DRISSI Youssef #85 / 18.0cmIM 1.0 01-01-2001

Cardiaque

P2-3AC /

Gen ITm0.7 01:20:23

[B/M] G50 / 85dB
 M11 / P100
 HART



FC = 0

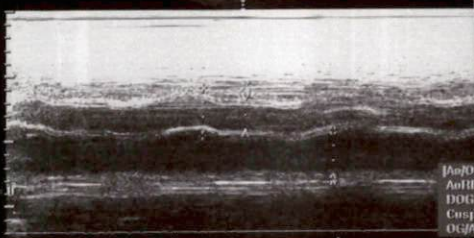

[Ao/OG [IM]]
 AoID 3.73cm
 DOD 3.80cm
 Cusp 2.32cm
 OG/Ao 1.07

SA9900

DR DRISSI Youssef #196 / 18.0cmIM 1.0 01-01-2001

Cardiaque

P2-3AC /

Gen ITm0.7 01:19:44

[B/M] G50 / 85dB
 M11 / P100
 HART



FC = 0

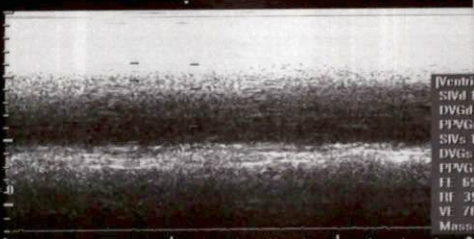

[Ventricule g. [IM]]
 SIVd 1.34cm
 DVGd 4.85cm
 PTNGd 1.13cm
 SIVs 1.90cm
 DVGs 2.95cm
 PTNGs 1.55cm
 FE 69.51%
 HF 39.18%
 VE 76.56ml
 Masse VG 232.81g

DRIF1

ID: PATIHA

30/11/2021 11:09:09

56 bpm

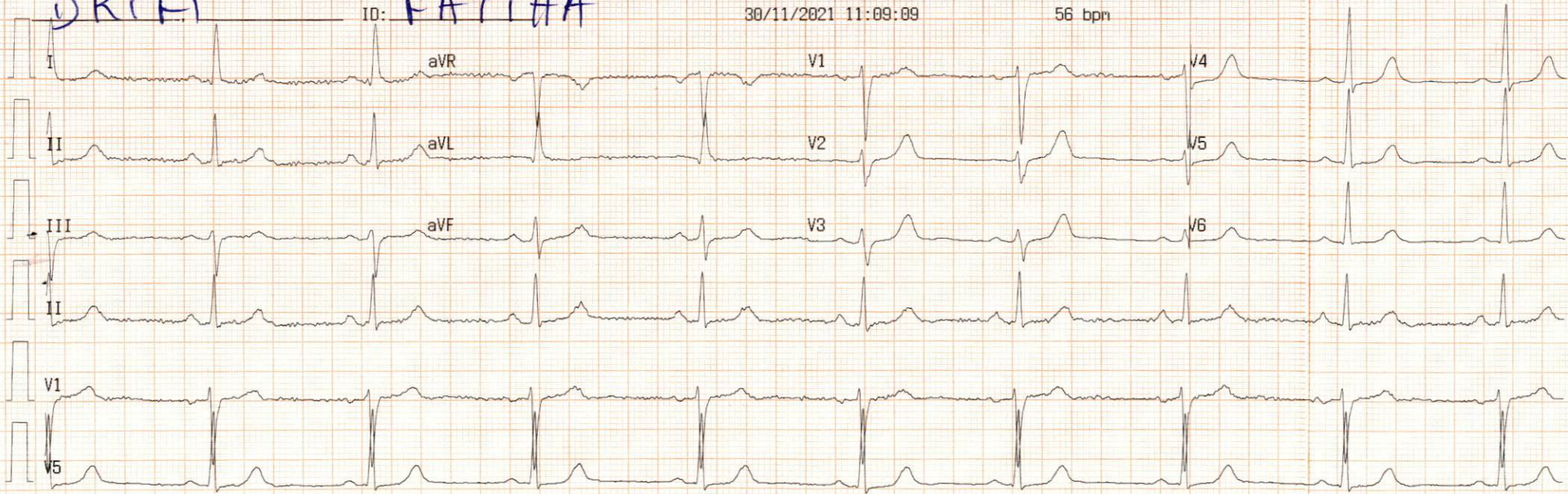

30/11

ID:

IN

Rythme

--- Ir

Anomal

ECG li

25mm/s 10mm/mV LP: 25Hz AC:50Hz

Cardioline ECG100L 2.01.7025 SN:0628181F

66010055

70.444

CARDIOLINE