

RECOMMANDATIONS IMPORTANTES A LIRE POUR ACTIVER LES REMBOURSEMENTS ET EVITER LES REJETS

Conditions générales :

Le cadre réservé à l'adhérent doit être dûment renseigné.
Le cadre réservé au médecin doit être renseigné par le praticien lui-même notamment la nature de la maladie.
La validité de la feuille de soins est limitée à 3 mois à compter de la première consultation.
L'entente préalable est exigée pour toute hospitalisation médicale, chirurgicale, soins dentaires spéciaux, extractions multiples, parodontie orthodontie, prothèses dentaires, prothèses auditives ou orthopédiques ainsi que pour tous les actes effectués en série.
En cas d'accident, une déclaration précisant les causes et circonstances de l'accident est à joindre à la feuille de soins.

Pharmacie :

Les vignettes des médicaments doivent être obligatoirement jointes aux ordonnances.
Pour les médicaments sans vignettes une facture de la pharmacie doit être jointe.

Biologie et Biologie :

La facture ainsi qu'une copie des résultats des analyses ou du compte rendu (sous pli confidentiel) doivent être jointes à l'ordonnance médicale pour toute demande de remboursement.
Un pli confidentiel du médecin prescripteur des analyses ou radios peut être demandé par le médecin conseil de la mutuelle.

Optique :

L'ordonnance du médecin prescripteur et la facture de l'opticien sont à joindre à la feuille de soins.

Educateur :

L'entente préalable renseignée par le médecin prescripteur est exigée avant le début des séances de rééducations.

Pour le remboursement, la facture et le calendrier des séances effectuées sont à joindre à la feuille de soins.

Stomatologue :

En cas de prothèses ou de traitement canalaires, l'accord préalable renseigné sur la feuille de soins est obligatoire avant le début de traitement.

La facture doit être jointe à la feuille de soins pour toute demande de remboursement.

La radio-après soins est obligatoire en cas de prothèses ou de traitement canalaires.

Maladie et Affection Longue Durée ALD et ALC :

La déclaration de maladie chronique doit être renseignée par le médecin prescripteur et renouvelée tous les 6 mois.

Adresses Mails utiles

Réclamation : contact@mupras.com
Prise en charge : pec@mupras.com
Adhésion et changement de statut : adhesion@mupras.com

MUPRAS garantit le respect de la loi n° 09-08 relative à la protection des personnes physiques à l'égard du traitement des données à caractère personnel.

MUPRAS : Centre Allal Ben Abdellah - 6ème Etage Angle Rue Mohamed Fakir et Rue Allal Ben Abdellah - Quartier de l'Horloge
Casablanca 20000 - Tél : 05 22 20 45 45 (LG) - Fax : 05 22 22 78 18 - www.mupras.com



Déclaration de Maladie

N° M21- 067483

☐ Maladie ☐ Dentaire ☐ Optique ☐ Autres

Cadre réservé à l'adhérent (e)

Matricule : 1021 Société : R. A. M (96144)
☒ Actif ☐ Pensionné(e) ☒ Autre
Nom & Prénom : DRIFI mohamed
Date de naissance : 01/01/1949
Adresse : 28 Bd. Oued Oum Rabi Mazda
CASA
Tél : 0669351854 Total des frais engagés : Dhs

Cadre réservé au Médecin

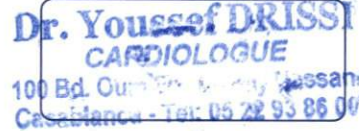
Cachet du médecin : 
Date de consultation : 30/11/2020
Nom et prénom du malade : DRIFI FATIMA Age: 1-1-50
Lien de parenté : ☐ Lui-même ☐ Conjoint ☐ Enfant
Nature de la maladie : HTA
En cas d'accident préciser les causes et circonstances :
Dans le cas où la maladie aurait un caractère confidentiel, communiquer les renseignements sous pli confidentiel à l'attention du médecin conseil de la Mutuelle.

J'atteste sur l'honneur l'exactitude des renseignements portés sur la présente déclaration. Je déclare avoir pris connaissance de la clause relative à la protection des données personnelles.

Fait à : Le :/...../.....

Signature de l'adhérent(e) :

Autorisation CNDF N° : A-A-215 / 2019

RELEVÉ DES FRAIS ET HONORAIRES

Dates des Actes	Natures des Actes	Nombre Coefficient	Montant détaillé des Honoraires	Cachet et signature du Médecin attestant le Paiement des Actes
30.11.21	10 Fell	300,00		Dr. Youssef DRISSI CARDIOLOGUE 100 Bd. Oued El Assani Casablanca - Tel: 05 22 93 86 00
30.11.21	Endo	1000,00		

EXECUTION DES ORDONNANCES

Cachet du Pharmacien ou du Fournisseur	Date	Montant de la Facture
	30.11.21	20430

ANALYSES - RADIOGRAPHIES

Cachet et signature du Laboratoire et du Radiologue	Date	Désignation des Coefficients	Montant des Honoraires
LABORATOIRE RAY HASSANI RDC Imm. Samira Tel: 05 22 93 87 / 05 22 93 32 21	02/12/21	5183	2450

AUXILIAIRES MEDICAUX

Cachet et signature du Praticien	Date des Soins	Nombre				Montant détaillé des Honoraires
		AM	PC	IM	IV	

RELEVÉ DES FRAIS ET HONORAIRES

Le praticien est prié de préciser la dent traitée, l'acte pratiqué en indiquant la nature des soins.

Important :

Veillez joindre les radiographies en cas de prothèses ou de traitement canalaire, ainsi que le bilan de

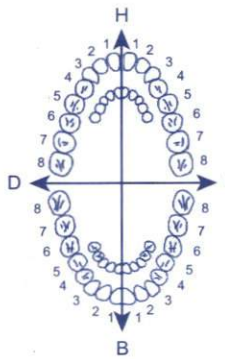
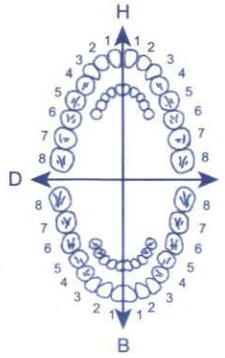
SOINS DENTAIRES	Dents Traitées	Nature des Soins	Coefficient															
				COEFFICIENT DES TRAVAUX														
				MONTANTS DES SOINS														
				DEBUT D'EXECUTION														
				FIN D'EXECUTION														
O.D.F PROTHESES DENTAIRES	DETERMINATION DU COEFFICIENT MASTICATOIRE <table border="1"> <tr> <td colspan="2">H</td> </tr> <tr> <td>25533412</td> <td>21433552</td> </tr> <tr> <td>00000000</td> <td>00000000</td> </tr> <tr> <td>D</td> <td>G</td> </tr> <tr> <td>00000000</td> <td>00000000</td> </tr> <tr> <td>35533411</td> <td>11433553</td> </tr> <tr> <td colspan="2">B</td> </tr> </table> <p>(Création, remont, adjonction) Fonctionnel, Thérapeutique, nécessaire à la profession</p>			H		25533412	21433552	00000000	00000000	D	G	00000000	00000000	35533411	11433553	B		COEFFICIENT DES TRAVAUX
H																		
25533412	21433552																	
00000000	00000000																	
D	G																	
00000000	00000000																	
35533411	11433553																	
B																		
				MONTANTS DES SOINS														
				DATE DU DEVIS														
				DATE DE L'EXECUTION														

VISA ET CACHET DU PRATICIEN ATTESTANT LE DEVIS

VISA ET CACHET DU PRATICIEN ATTESTANT L'EXECUTION

Docteur Youssef DRISSI

Spécialiste des maladies
du Cœur et des Vaisseaux

Ancien Médecin Interne
des Hôpitaux de Paris

- Holter tensionnel
- Holter rythmique
- Epreuve d'effort
- Echo-doppler
cardiaque couleur



الدكتور يوسف الإدريسي

اختصاصي في أمراض القلب و الشرايين

طبيب سابق بمستشفيات باريس

الفحص بالصدى بالألوان
- الهولتر -

Casablanca, le

30.12.21

Dr. Youssef DRISSI

15430 Asteman 2/5 175

4960 10000

10430 1155 x3

LOT N°:
EXP:
PPV:

154.70

PPV: 49,60 DH
LOT: 21H23
EXP: 08/2024

PHARMACIE POLYCLINIQUE
Dr. Youssef DRISSI
100 Bd. Oum Errabii Hay Hassani
Casablanca - Tél: 05 22 93 86 00

Dr. Youssef DRISSI
CARDIOLOGUE
100 Bd. Oum Errabii Hay Hassani
Casablanca - Tél: 05 22 93 86 00

100, شارع أم الربيع - إقامة الأفق - الحي الحسني - الدار البيضاء

100, bd. Oum Rabii - Résidence Al Ofoq (près de la Polyclinique CNSS) Hay Hassani - Casablanca

المستعجلات : 0661 08 02 82 - Urgences : 0661 08 02 82 - E-mail : ydrissi@hotmail.com - الهاتف : 0522 93 86 00 / Tél./Fax

Docteur Youssef DRISSI

Spécialiste des maladies
du Cœur et des Vaisseaux

Ancien Médecin Interne
des Hôpitaux de Paris

- Holter tensionnel
- Holter rythmique
- Epreuve d'effort
- Echo-doppler
cardiaque couleur



الدكتور يوسف الإدريسي

اختصاصي في أمراض القلب و الشرايين

طبيب سابق بمستشفيات باريس

الفحص بالصدى بالألوان
- الهولتر -

Casablanca, le 30-11-21.

DRIFI FATIHA

Note d'he

pour Echo Cardia

1000,00 dh

Dr. Youssef DRISSI
100 bd. Oum Rabii
Casablanca

100, شارع أم الربيع - إقامة الأفق - الحي الحسني - الدار البيضاء

100, bd. Oum Rabii - Résidence Al Ofoq (près de la Polyclinique CNSS) Hay Hassani - Casablanca

المستعجلات : 0661 08 02 82 - Urgences : ydrissi@hotmail.com - E-mail : الهاتف : 0522 93 86 00 - Tél./Fax :

Bilan Biologique

Le : 20.12.21

Nom/Prénom

DRIFI FATIMA

Age :

Sexe : H ☐ F ☒

Hématologie

- ☒ NFS
- ☒ Plaquettes
- ☒ VS
- ☐ CRP
- ☐ Hémoculture

Bilan martial

- ☐ Fer sérique
- ☐ CTF
- ☐ Ferritine
- ☐ Transferrine

Hémostase

- ☐ Temps de Prothrombine
- ☐ TCK
- ☐ Fibrinogène
- ☐ INR

Glucose

- ☒ Glycémie à jeun
- ☒ Hyperglycémie par VO
- ☒ Hémoglobine glyquée

Ionogramme sanguin

- ☒ Na+
- ☒ K+
- ☒ Cl+
- ☒ Ca++
- ☒ Phosphore
- ☒ Mg++
- ☒ Bicarbonates (HCO3-)
- ☒ Urée
- ☒ Créatinine
- ☒ Acide urique

Autres :

Bilan lipidique

- ☒ Cholestérol total
- ☒ Cholestérol HDL
- ☒ Cholestérol LDL
- ☒ Triglycérides

Fonction hépatique et enzymologie

- ☐ Amylasémie
- ☐ Bilirubine libre et conjuguée
- ☐ Phosphatases acides
- ☐ Phosphatases alcalines
- ☐ Lactate Déshydrogénase LDH
- ☒ Transaminases ASAT, ALAT
- ☐ Gamma-GT
- ☐ 5'Nucléotidase
- ☐ CPK (Créatine Phosphokinase)
- ☐ Troponine
- ☐ Electrophorèse des protéines EPP
- ☐ BNP

Ionogramme urinaire

- ☐ Ca++
- ☐ Phosphore
- ☐ Na+
- ☐ K+
- ☐ Cl+
- ☐ Urée
- ☐ Créatinine

Examen des urines

- ☐ Protéinurie des 24h
- ☐ ECBU
- ☐ Antibiotogramme

Groupe sanguin

- ☐ ABO
- ☐ Rhésus
- ☐ RAI

Sérologie et immunologie

- ☐ VDRL-TRHA
- ☐ Hépatite B
 - ☐ Antigène Hbs
 - ☐ Anticorps Anti-Hbs
 - ☐ Anticorps Anti-Hbc
 - ☐ Anticorps Anti-Hbe
- ☐ Hépatite C
 - ☐ Anticorps Anti-HVC
- ☐ Sérologie Toxoplasmose
- ☐ Sérologie Rubéole
- ☐ B-HCG Plasmétique

- ☐ Facteur Rhumatoïde :
 - ☐ Latex, Waaler Rose)
 - ☐ Anticorps anti-nucléaires
 - ☐ Anticorps anti-DNA natif
 - ☐ ASLO
 - ☐ Dosage du Complément

LABORATOIRE HAY HASSANI
Samira BENBRAHM
Biologiste
RDC Imm. 828 Bd. Ibn Sina Hay Hassani
Tél. : 05 22 89 69 87 / 05 22 93 32 20
Fax : 05 22 89 69 87

Dr. Youssef DRISSE
GÉNÉRALISTE
100 Bd. Oum El Kheir Hay Hassani
Casablanca - Tél. : 05 22 93 32 20

LABORATOIRE HAY HASSANI

D'analyses Médicales et Biologiques

Immeuble B28, RDC N° 1, Bd. Ibn Sina - Hay Hassani - Casablanca

Facture

Facture N°: 2021-006409

Date 01/12/2021

Patient Mme MOURAD Fatiha

Date Prélèvement : 01/12/2021

Analyses	Valeur en B	Montant
HEMOGRAMME : NFS + PLQ	80	107,20
VITESSE DE SEDIMENTATION	30	40,20
GLYCEMIE A JEUN	30	40,20
HEMOGLOBINE GLYQUEE A1C	100	134,00
UREE	30	40,20
CREATININE	30	40,20
ACIDE URIQUE	30	40,20
CHOLESTEROL TOTAL	30	40,20
CHOLESTEROL HDL + LDL	80	107,20
TRIGLYCERIDES	60	80,40
SODIUM	30	40,20
POTASSIUM	30	40,20
CHLORE	30	40,20
RESERVE ALCALINE	40	53,60
MAGNESIUM plasmatique	60	80,40
CALCIUM	30	40,20
PHOSPHORE	40	53,60
SGOT/ASAT aspartate aminotransférase	50	67,00
SGPT/ALAT alanine-aminotransférase :	50	67,00
GGT (Gamma glutamyl transférase)	50	67,00
TSH-US : THYREOSTIMULINE-HORMONE	250	335,00
FT4 : THYROXINE LIBRE	200	268,00
VITAMINE D-25-Hydroxy-vitD (25 OH D2+D3)	450	603,00
Total B	1810	2 425,40
APB	1,5	25,00
Majoration de garde		
Total		2 450,40

Note d'honoraire: Deux mille quatre cent cinquante dirhams 40 centimes***

LABORATOIRE HAY HASSANI
Samira BENBRAHIM
BIOLOGISTE
RDC Immeuble B28, Bd. Ibn Sina Hay Hassani
Tél : 05 22 88 68 21 / 05 22 93 32 21
Fax : 05 22 88 68 21



Casablanca, le : 01/12/2021

Dossier N° : 011221-014



Nom : Mme MOURAD Fatiha

Code Patient : 21-04098 Prélèvement du: 01/12/2021 08:45

Compte rendu d'analyses

Page : 1/3

ANALYSES D'HEMATOLOGIE

Valeurs Usuelles

HEMOGRAMME : NFS + PLQ

(Technique : Sysmex XS1000)

Globules rouges	:	4,85	10 ⁶ /ul	(4 - 5,3)
Hémoglobine	:	13,90	g/dl	(12,5 - 15,5)
Hématocrite	:	40,80	%	(37 - 46)
VGM	:	84,12	fL	(80 - 95)
TCMH	:	28,66	pg	(28 - 32)
CCMH	:	34,07	g/dl	(30 - 35)
Plaquettes	:	265	10 ³ /μL	(160 - 350)
Globules blancs	:	5950	/uL	(4000 - 10000)

Formule sanguine

Neutrophiles	:	53,3 %	3171,00 /mm ³	(2000 - 7500)
Eosinophiles	:	2,7 %	161,00 /mm ³	(100 - 400)
Basophiles	:	0,8 %	48,00 /mm ³	(Inférieur à 100)
Lymphocytes	:	36,5 %	2172,00 /mm ³	(1500 - 4000)
Monocytes	:	6,7 %	399,00 /mm ³	(200 - 800)

VITESSE DE SEDIMENTATION

Première heure	:	16	mm	(Inférieur à 10)
Deuxième heure	:	40	mm	(Inférieur à 20)





Dossier N° : 011221-014

Mme MOURAD Fatiha

ANALYSES DE BIOCHIMIE (SANG)

Valeurs Usuelles

GLYCEMIE A JEUN : 1,11 g/l (0,7 - 1,05)
6,16 mmol/l (3,89 - 5,83)

HÉMOGLOBINE GLYCOSYLÉE : 6,20 % (4,5 - 6,3)
(Technique HPLC /D10 DE BIORAD)

Les valeurs usuelles sont de 4.5 à 6.3 % lorsque les glycémies sont normales.

Les études modernes ont montré que le diabète est :

- * Equilibre glycémique excellent : < à 7%
- * Equilibre glycémique moyen : 7 - 8,5 %
- * Equilibre glycémique mauvais : > 8,5 %

À l'évidence les exigences doivent tenir compte de l'âge, de l'ancienneté du diabète et des autres problèmes.

UREE : 0,25 g/l (0,15 - 0,39)
4,17 mmol/l (2,5 - 6,5)

CREATININE : 7,50 mg/l (6 - 11)
66,38 µmol/l (53,1 - 97,35)

ACIDE URIQUE : 42,20 mg/l (26 - 60)
251,09 µmol/l (154,7 - 357)

CHOLESTEROL TOTAL : 1,94 g/l (Inférieur à 2)
5,02 mmol/l (Inférieur à 5,18)

CHOLESTEROL HDL + LDL

HDL-CHOLESTEROL : 0,74 g/l > 0,40 g/l
1,92 mmol/l

LDL- CHOLESTEROL : 1,06 g/l (Inférieur à 1,6)
2,75 mmol/l (Inférieur à 4,14)

TRIGLYCERIDES : 0,68 g/l (Inférieur à 1,5)
0,78 mmol/l (Inférieur à 1,71)

SODIUM : 139,20 mmol/l (135 - 145)

POTASSIUM : 3,99 mmol/l (3,5 - 5,5)

CHLORE : 101,70 mmol/l (98 - 108)

RESERVE ALCALINE : 26,30 mmol/l (22 - 29)

MAGNESIUM plasmatique : 19,00 mg/l (17 - 24)
0,78 mmol/l (0,7 - 0,98)

CALCIUM : 101,60 mg/l (86 - 108)
2,54 mmol/l (2,15 - 2,58)

PHOSPHORE : 29,90 mg/l (25 - 45)
0,96 mmol/l (0,8 - 1,44)

SGOT/ASAT aspartate aminotransférase : 23,00 UI/l (Inférieur à 40)

SGPT/ALAT alanine-aminotransférase : 19,00 UI/l (Inférieur à 41)

GGT (Gamma glutamyl transférase) : 18,00 UI/l (8 - 31)

LABORATOIRE

D'Analyses Médicales

HAY HASSANI



Dr. Samira BENBRAHIM

Pharmacien Biologiste

Diplôme Université Paris Descartes

DU Assurance de la qualité en biologie médicale

DU Auditeur qualité en biologie médicale

صحتي
التجالي الطبية
الحى الحسنى

Page : 3/3

Dossier N° : 011221-014

Mme MOURAD Fatiha

ANALYSES HORMONALES

Valeurs Usuelles

TSH-us : Thyroestimuline-Hormon : 1,97 μ UI/ml (0,25 - 5)
(Technique : Immunoenzymatique)

FT4 : THYROXINE LIBRE : 12,43 ng/l (6,1 - 15,7)
(Technique : Immunoenzymatique)

VITAMINES

Valeurs Usuelles

Vitamine D-25-Hydroxy-vitD(25 OH D2+D3): 15,10 ng/ml
(Technique : ELFA/Biomerieux sur MiniVidas) 37,75 nmol/l

Déficient : < 20 ng/ml
Insuffisant : 20 - 29 ng/ml
Suffisant : 30 - 100 ng/ml
Toxicité potentielle : > 100 ng/ml



Dr Youssef DRISSI
Cardiologue
100, boul. Oum Errabii
Hay Hassani, Casablanca
Tel : 05 22 93 86 00

COMPTE RENDU D'ECHO-DOPPLER CARDIAQUE

NOM : DRIFI
PRENOM : FATIHA
DATE D'EXAMEN : 30.11.2021

- Aorte ascendante de taille normale = 37 mm. Oreillette gauche de taille (38 mm) et cinétique normales, sans thrombus visible.
- Ventricule gauche non dilaté (48 mm/29 mm), de cinétique globale et segmentaire normale, avec FR à 39 % et FE à 69 %.
- PRVG basses. Pas de trouble de la fonction diastolique : $E/A = 1,5$.
- HVG septale : ESIVd = 13 mm, EPPd = 11 mm.
- Appareil valvulaire mitral : sans particularités.
- Appareil valvulaire aortique : sans particularités.
- Pas d'hypertension artérielle pulmonaire. PAPS = 8.
- Péricarde : pas d'épanchement.
- Crosse aortique : sans particularités.
- Cavités droites de taille normale. VD = 21 mm.

AU TOTAL :

Cardiopathie hypertensive avec fonction systolo-diastolique du VG conservée.
PRVG basses. Pas de valvulopathie.
Pas d'HTAP. Cavités droites non dilatées.
Pas d'épanchement péricardique.

Dr Youssef DRISSI
CARDIOLOGUE
100 Bd. Oum Errabii Hay Hassani
Casablanca - Tel : 05 22 93 86 00

SA9900

DR DRISSI Youssef
Cardiaque

#598

/ 18.0cmIM 0.05

01-01-2001

P2-3AC /

Gen ITm 1.1

01:21:35

[DC] G43

F1 / 14.29 kHz / P100

Profond102

[B] G35 / 85dB

MI / P100

HART

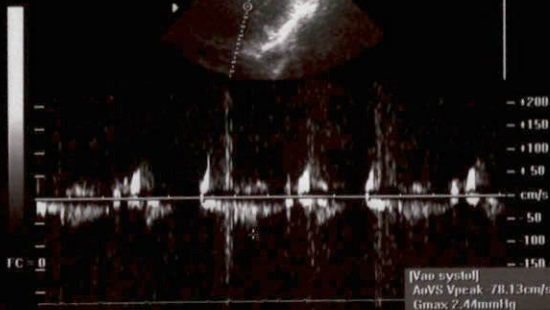

[Paroi VG (mm)]
 SIV 1.34cm
 DVG 4.05cm
 PPVG 1.13cm
 SIV 1.90cm
 DVG 2.95cm
 PPVG 1.55cm
 FI 69.51%
 RI 39.10%
 VI 76.56ml
 Masse VG 232.01g

DR DRISSI Youssef #196 / 18.0cm 1.0 01-01-2001
 Cardiaque P2-3AC / Gen 11m0.7 01-19:44
 [P/M] G50 / 85dB
 MIT 1P100
 HAIT

[Paroi (mm)]
 AortD 3.73cm
 DDC 3.00cm
 Cusp 2.37cm
 OG/A 1.02

DR DRISSI Youssef #85 / 18.0cm 1.0 01-01-2001
 Cardiaque P2-3AC / Gen 11m0.7 01-20:23
 [P/M] G50 / 85dB
 MIT 1P100
 HAIT

[Atriox VML]
 A 43.6cm/s
 F/A 1.46

DR DRISSI Youssef #564 / 18.0cm 0.01 01-01-2001
 Cardiaque P2-3AC / Gen 11m0.0 01-21:07
 [P/M] G50 / 85dB
 MIT 1P100
 HAIT

[P/M] G50
 F1 75.50 Hz
 Preload 115
 Dim. 4.00
 Angle 0

DRIF

ID: FATIHA

30/11/2021 11:09:09

56 bpm

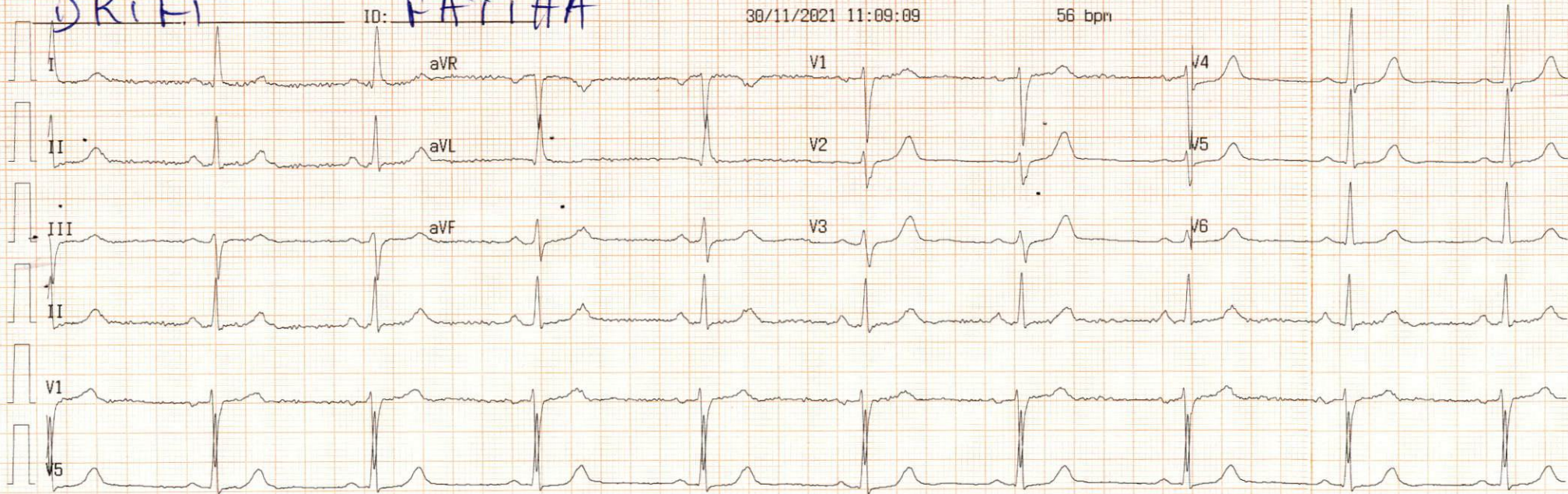

30/11

ID:

IN

Rythm

Anoma

ECG 1

25mm/s 10mm/mV LP: 25Hz AC:50Hz

Cardioline ECG100L 2.01.7025 SN:0628181F

70.444

66010055

CARDIOLINE