

RECOMMANDATIONS IMPORTANTES A LIRE POUR OBTENIR LES REMBOURSEMENTS ET EVITER LES REJETS

Conditions générales :

Le cadre réservé à l'adhérent doit être dûment renseigné.

Le cadre réservé au médecin doit être renseigné par le praticien lui-même notamment la nature de la maladie.

La validité de la feuille de soins est limitée à 3 mois à compter de la première consultation.

L'entente préalable est exigée pour toute hospitalisation médicale, chirurgicale, soins dentaires spéciaux, extractions multiples, parodontie orthodontie, prothèses dentaires, prothèses auditives ou orthopédiques ainsi que pour tous les actes effectués en série.

En cas d'accident, une déclaration précisant les causes et circonstances de l'accident est à joindre à la feuille de soins.

Pharmacie :

Les vignettes des médicaments doivent être obligatoirement jointes aux ordonnances.

Pour les médicaments sans vignettes une facture de la pharmacie doit être jointe.

Biologie et Biologie :

La facture ainsi qu'une copie des résultats des analyses ou du compte rendu (sous pli confidentiel) doivent être jointes à l'ordonnance médicale pour toute demande de remboursement.

Un pli confidentiel du médecin prescripteur des analyses ou radios peut être demandé par le médecin conseil de la mutuelle.

Optique :

L'ordonnance du médecin prescripteur et la facture de l'opticien sont à joindre à la feuille de soins.

Rééducation :

L'entente préalable renseignée par le médecin prescripteur est exigée avant le début des séances de rééducations.

Pour le remboursement, la facture et le calendrier des séances effectuées sont à joindre à la feuille de soins.

Dentaire :

En cas de prothèses ou de traitement canalaire, l'accord préalable renseigné sur la feuille de soins est obligatoire avant le début de traitement.

La facture doit être jointe à la feuille de soins pour toute demande de remboursement.

La radio-après soins est obligatoire en cas de prothèses ou de traitement canalaire.

Maladie et Affection Longue Durée ALD et ALC :

La déclaration de maladie chronique doit être renseignée par le médecin prescripteur et renouvelée tous les 6 mois.

Adresses Mails utiles

- Réclamation : contact@mupras.com
- Prise en charge : pec@mupras.com
- Adhésion et changement de statut : adhesion@mupras.com

La MUPRAS garantit le respect de la loi n° 09-08 relative à la protection des personnes physiques à l'égard du traitement des données à caractère personnel.



MUPRAS
Mutuelle de Prévoyance
& d'Actions Sociales
de Royal Air Maroc

Déclaration de Maladie

N° P19- 051841

☐ Maladie ☐ Dentaire ☐ Optique ☐ Autres

Cadre réservé à l'adhérent (e)

Matricule : 737 Société : RAM 91655
☐ Actif ☒ Pensionné(e) ☐ Autre : Retraité
 Nom & Prénom : ~~Naji Saadia~~ MARCH Mohamed
 Date de naissance : 7-02-1945
 Adresse : A1 Lot Habiba - Blvd Haj Feth Oulfa Casablanca
 Tél. : 0676 248961 Total des frais engagés : Dhs

Cadre réservé au Médecin

Cachet du médecin :

D. Mehdi BENJELLOUN
CARDIOLOGUE
Rue 2, N°61 - 1er Etage BP Casablanca - El Oulfa
Tél: 05 22 91 07 02 - 06 04 72 39 44
M.P. 05/11/2021

Date de consultation : 07/12/2021

Nom et prénom du malade : Naji Saadia Age: 72 yrs

Lien de parenté : ☐ Lui-même ☒ Conjoint ☐ Enfant

Nature de la maladie : HTA

En cas d'accident préciser les causes et circonstances :

Dans le cas où la maladie aurait un caractère confidentiel, communiquer les renseignements sous pli confidentiel à l'attention du médecin conseil de la Mutuelle.

J'atteste sur l'honneur l'exactitude des renseignements portés sur la présente déclaration. Je déclare avoir pris connaissance de la clause relative à la protection des données personnelles.

Fait à : / /

Signature de l'adhérent(e) : /



RELEVÉ DES FRAIS ET HONORAIRES

Dates des Actes	Natures des Actes	Nombre et Coefficient	Montant détaillé des Honoraires	Cachet et signature du Médecin attestant le Paiement des Actes
08/12/21	CCF		250,00	
	CCF			

EXECUTION DES ORDONNANCES

Cachet du Pharmacien	Date	Montant de la Facture
PHARMACIE BATTIER 149 B Lotissement Haj Fateh 5 Lissasfa - Casablanca 0631.11.06.79	08/12/21	166,00
PHARMACIE BATTIER 149 B Lotissement Haj Fateh 5 Lissasfa - Casablanca 0631.11.06.79	09/12/21	99,20
PHARMACIE BATTIER 149 B Lotissement Haj Fateh 5 Lissasfa - Casablanca 0631.11.06.79	09/12/21	555,60

ANALYSES - RADIOGRAPHIES

Cachet et signature du Laboratoire et du Radiologue	Date	Désignation des Coefficients	Montant des Honoraires
DOUALAB Laboratoire d'Analyses Médicales 01 Lot Haj Fateh Oulfa Casablanca (0522) 900 308 - Fax (0522) 900 705	08/12/21	B1050	1422,00 Dht

AUXILIAIRES MEDICAUX

Cachet et signature du Praticien	Date des Soins	Nombre				Montant détaillé des Honoraires
		AM	PC	IM	IV	

RELEVÉ DES FRAIS ET HONORAIRES

Le praticien doit préciser la dent traitée, l'acte pratiqué en indiquant la nature des soins.

Important

Veillez joindre les radiographies en cas de prothèses ou de traitement canalaires, ainsi que le bilan d

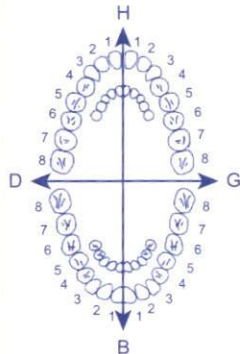
SOINS DENTAIRES	Dents Traitées		Nature des Soins	Coefficient	
					COEFFICIENT DES TRAVAUX
					MONTANTS DES SOINS
					DEBUT D'EXECUTION
					FIN D'EXECUTION

O.D.F PROTHESES DENTAIRES

DETERMINATION DU COEFFICIENT MASTICATOIRE

	H	
25533412	21433552	
00000000	00000000	
D		G
00000000	00000000	
35533411	11433553	
	B	

[Création, remont, adjonction]

Fonctionnel, Thérapeutique, nécessaire à la profession

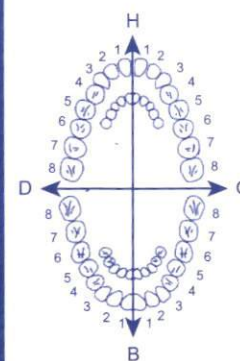

Coefficient DES TRAVAUX

MONTANTS DES SOINS

DATE DU DEVIS

DATE DE L'EXECUTION

VISA ET CACHET DU PRATICIEN ATTESTANT LE DEVIS

VISA ET CACHET DU PRATICIEN ATTESTANT L'EXECUTION

Dr. Mehdi BENJELLOUN

Spécialiste des maladies
du coeur et des vaisseaux



الدكتور مهدي بنجلون
إختصاصي في أمراض القلب
والشرايين

Casablanca, le :07/12/2021.....

Nom et Prénom :

NAJI Saadia

185,20 X3

SULIAT 160/5/25

1 comprimé le matin, pendant 3 mois



PHARMACIE
249 P. Lotissement
Lissasfa - Casablanca
Tél : 06 22 91 07 62 - 06 04 12 23 14

185,20
185,20
185,20

555160

الدكتور مهدي بنجلون
CARDIOLOGUE
Rue 2 N° 61 - 1er Etage - Rp chhdia - EL Oulfa
Tél : 05 22 91 07 62 - 06 04 12 23 14
INPE: 97179310

زنگة 2، رقم 61 - الطابق الأول - مدار الشهيدة - الألفة - الدار البيضاء - الهاتف : 0604.72.39.14 - 0522.91.07.62 - البريد الإلكتروني : drmehdibenjelloun@gmail.com

Rue 2, N° 61 - 1er Etage - Rp chhdia - EL Oulfa - Casablanca - Tél : 0522.91.07.62 - 0604.72.39.14 E-mail : drmehdibenjelloun@gmail.com

Dr. Mehdi BENJELLOUN

Spécialiste des maladies
du coeur et des vaisseaux



الدكتور مهدي بنجلون
إختصاصي في أمراض القلب
والشرييين

Casablanca, le : 09/12/2021

Nom et Prénom :

NAJI Saadia

PPV: 49,60 DH
LOT: 21H23
EXP: 08/2024

49,60 x 2

D CURE FORTE

1 ampoule tous les 15 jours, pendant 3 mois

PPV: 49,60 DH
LOT: 21H23
EXP: 08/2024

99,20

PHARMACIE DATIER
148 Boulevard Hassan II - Casablanca
Tél: 05 22 91 07 62 - 05 22 91 07 62

الدكتور مهدي بنجلون
CARDEOLOGIE
Rue 2, N° 61 - 1er Etage - El Oulfa
Tél: 05 22 91 07 62 - 05 04 72 39 14
N°PCC: 91706/0

Dr. Mehdi BENJELLOUN

Spécialiste des maladies
du coeur et des vaisseaux



الدكتور مهدي بنجلون
إختصاصي في أمراض القلب
والشرايين

Casablanca, le : 08/12/2021

Nom et Prénom :

NAJI Saadia

137,80



VASTAREL 35

comprimé matin et soir

VITANEVRIL FORT

1 comprimé, 3 fois par jour



28,80

166,00

PHARMACIE DATTIE
Tati Najijs
149 B. Lot. Hji Fateh 5, Lissasfa
Casablanca
Gsm : 06 61 07 53 12

504307 b

الدكتور مهدي بنجلون
CARDIOLOGUE
Dr. Mehdi BENJELLOUN
Rue 2, N° 61 - 1er Etage - Rp chhdia - EL Oulfa
Tél : 0522.91.07.62 - 0604.72.39.14 E-mail : drmehdibenjelloun@gmail.com

رقم 61 - الطابق الأول - مدار الشهيدة - الألفة - الدار البيضاء - الهاتف : 0522.91.07.62 - 0604.72.39.14 - البريد الإلكتروني : drmehdibenjelloun@gmail.com

Rue 2, N° 61 - 1er Etage - Rp chhdia - EL Oulfa - Casablanca - Tél : 0522.91.07.62 - 0604.72.39.14 E-mail : drmehdibenjelloun@gmail.com

Dr. Mehdi BENJELLOUN

الدكتور مهدي بنجلون
إختصاصي في أمراض القلب
والشرايين

Casablanca, le : 24/11/11

Nom et Prénom : NASSI SAMIA

Examen du sang

- | | |
|---|--|
| <input checked="" type="checkbox"/> Créatinémie | <input type="checkbox"/> ASLO |
| <input checked="" type="checkbox"/> Urée sanguine | <input type="checkbox"/> Fibrinémie |
| <input checked="" type="checkbox"/> Acide urique | <input type="checkbox"/> Taux de prothrombine + INR |
| <input checked="" type="checkbox"/> Glycémie à jeun | <input checked="" type="checkbox"/> Ionogramme sanguin |
| <input checked="" type="checkbox"/> Cholestérol total. HDL. LDL | <input type="checkbox"/> P.S.A |
| <input checked="" type="checkbox"/> Triglycérides | <input type="checkbox"/> T3 <input type="checkbox"/> T4 <input type="checkbox"/> TSHus |
| <input type="checkbox"/> SGOT - SGPT - G.T | <input type="checkbox"/> Hb Glycosylée |
| <input type="checkbox"/> Marqueurs hépatites B et C | <input type="checkbox"/> Troponine |
| <input checked="" type="checkbox"/> VS. NFS avec plaquettes | <input type="checkbox"/> C.R.P |
| <input type="checkbox"/> CPK | <input type="checkbox"/> Electrophorèse des protides |
| <input type="checkbox"/> CPKmb | <input type="checkbox"/> Protidémie |
| <input checked="" type="checkbox"/> Vitamine D | <input type="checkbox"/> D-Dimères |

Examen des Urines

- ☐ Recherche de l'Albumine
- ☐ Microalbuminurie de 24 h
- ☐ E.C.B.U
- ☐ Ionogramme Urinaire



Dr. DADOUNE Loubna
Médecin biologiste

Biochimie - Hématologie - Bactériologie - Immunologie
Parasitologie - Mycologie - Hormonologie - Virologie

مختبر التحاليل الطبية د.علاء لاجب

Laboratoire d'analyses médicales DOUALAB

Facture

N° facture 21-4944

Casablanca, le 08/12/2021

Date de prélèvement 08/12/2021

Mme NAJI Saadia

Code Acte	Désignation Acte	Cotation
NFS	NUMERATION FORMULE SANGUINE	80
VS	VITESSE DE SEDIMENTATION	30
GLY	Glycémie à jeun	20
U	Urée	30
CREA	Créatinine	30
AU	Acide Urique	30
TG	Triglycérides	60
CT	Cholestérol Total	30
HDL	HDL-Cholestérol	50
LDL	LDL-Cholestérol	50
IONOS	IONOGRAMME SANGUIN	190
VITD	25-OH Vitamine D (D2 + D3)	450

Total B	1050
Total en dirhams	1 422,00

Arrêtée la présente facture à la somme de :

Mille quatre cent vingt-deux dirhams***

DOUALAB
Dr. DADOUNE Loubna
Laboratoire d'Analyses Médicales
301 Lotissement Haj Fatah Oulfa - Casablanca
Tél : (0522) 900 300 - Fax : (0522) 900 700

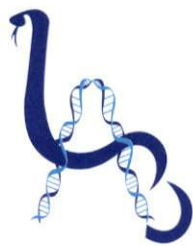

مختبر التحاليل الطبية دُعَاء لَاب

Laboratoire d'analyses médicales DOUALAB

Dr. DADOUNE Loubna

Médecin Biologiste

Biochimie - Hématologie - Bactériologie - Immunologie Parasitologie
Mycologie - Hormonologie - Virologie - Test Covid-19 autorisé

Compte rendu d'analyses

Mme NAJI Saadia

Date de naissance : 07/02/1949

Demandé par Dr: BENJELLOUN MEHDI

Prélèvement du: 08/12/2021 8:48

Dossier N° : 081221461

Dossier N° : 081221461

Mme NAJI Saadia

Page : 3 / 3

VITAMINES

25-OH Vitamine D (D2 + D3)

14,10

ng/mL

Interprétation :

Carence vitaminique D : < 20 ng/mL

Insuffisance vitaminique D : 20 - 29 ng/mL

Taux normal : 30 - 100 ng/mL

Possible intoxication vitaminique D : > 100

DOUALAB
Dr. DADOUNE Loubna
Laboratoire d'Analyses Médicales
301 Lot Haj Fatah Oulfa - Casablanca
Tél: (0522) 900 300 - Fax: (0522) 900 700

Bilan validé Biologiquement Le 08/12/2021
(0522) 900 700 : الفاكس - (0522) 900 300 : الهاتف - الدار البيضاء - الحاج فاتح) - المسجد الحبيب

301, Lotissement Haj Fatah Oulfa (Près Mosquée Haj Fatah) Casablanca - Tél.: (0522) 900 300 - Fax: (0522) 900 700

Patente : 36225779 - RC : 400950 - IF : 40481510 - CNSS : 9044752 - ICE : 000435300000002



مختبر التحاليل الطبية دُعاء لاب

Laboratoire d'analyses médicales DOUALAB

Dr. DADOUNE Loubna

Médecin Biologiste

Biochimie - Hématologie - Bactériologie - Immunologie Parasitologie
Mycologie - Hormonologie - Virologie - Test Covid-19 autorisé

Mme NAJ Saadia

Date de naissance : 07/02/1949

Demandé par Dr: BENJELLOUN MEHDI

Compte rendu d'analyses

Prélèvement du: 08/12/2021 8:48

Dossier N° : 081221461

Page: 1 / 3

HEMATOLOGIE

NUMERATION FORMULE SANGUINE

Hématies	41	M/mm ³	(3,5 - 5,5)
Hémoglobine	13,0	g/dL	(11 - 15)
Hématocrite	39,2	%	(36 - 48)
VGM	89	fL	(80 - 99)
TCMH	29	pg	(28 - 32)
CCMH	33	%	(30 - 35)
Leucocytes	7 170	/mm ³	(4000 - 10000)

FORMULE LEUCOCYTAIRE

Polynucléaires Neutrophiles	49,62 %*	(50 - 70)
	Soit 3558/mm ³	(2000 - 7500)
Polynucléaires Eosinophiles	2,78 %	(1 - 3)
	Soit 199,33/mm ³	(40 - 300)
Polynucléaires Basophiles	0,08 %	(Inférieur à 1)
	Soit 5,74/mm ³	(Inférieur à 100)
Lymphocytes	40,27 %*	(20 - 40)
	Soit 2887/mm ³	(1500 - 4000)
Monocytes	7,25 %	(1 - 8)
	Soit 520/mm ³	(40 - 800)
Plaquettes	233 000	/mm ³ (150000 - 400000)

VITESSE DE SEDIMENTATION

Première heure	4,00	mm/h	(Inférieur à 10)
Deuxième heure	12,00	mm/h	(Inférieur à 20)

DOUALAB
Dr. DADOUNE Loubna
Laboratoire d'Analyses Médicales
301 Lot Haj Fatah Oulfa - Casablanca
Tél: (0522) 900 300 - Fax: (0522) 900 700

Bilan valide Biologiquement Le 08/12/2021

301, Lotissement Haj Fatah Oulfa (Prés Mosquée Haj Fatah) Casablanca - Tél.: (0522) 900 300 - Fax: (0522) 900 700

Patente : 36225779 - RC : 400950 - IF : 40481510 - CNSS : 9044752 - ICE : 000435300000002



مختبر التحاليل الطبية دواء لاب

Laboratoire d'analyses médicales DOUALAB

Dr. DADOUNE Loubna
Médecin Biologiste

Biochimie - Hématologie - Bactériologie - Immunologie Parasitologie
Mycologie - Hormonologie - Virologie - Test Covid-19 autorisé

Mme NAJI Saadia

Date de naissance : 07/02/1949

Demandé par Dr: BENJELLOUN MEHDI

Compte rendu d'analyses

Prélèvement du: 08/12/2021 8:48

Dossier N° : 081221461

Dossier N° : 081221461

Mme NAJI Saadia

Page : 2 / 3

BIOCHIMIE

Glycémie à jeun	0,95	g/l	(0,7 - 1,1)
	5,27	mmol/l	(3,89 - 6,11)
Urée	0,27	g/L	(0,15 - 0,5)
	4,50	mmol/L	(2,5 - 7,5)
Créatinine	10,00	mg/L	(6 - 11)
	88	μmol/L	(53 - 97)
Acide Urique	28,41	mg/L	(26 - 60)
	169,0	μmol/L	(154,7 - 357)
Triglycérides	0,47 *	g/l	(0,5 - 1,5)
	0,54 *	mmol/l	(0,57 - 1,71)
Cholestérol Total	1,32 *	g/L	(1,5 - 2,4)
	3,41 *	mmol/L	(3,87 - 6,19)
HDL-Cholestérol	0,50	g/L	(0,35 - 0,7)
	1,29	mmol/L	(Supérieur à 0,9)
LDL-Cholestérol	0,73	g/l	(Inférieur à 1,7)
	1,88	mmol/l	(Inférieur à 4,39)

IONOGRAMME

IONOGRAMME SANGUIN

Potassium	4,20	mEq/l	(3,6 - 5,5)
Sodium	143,0	mEq/L	(136 - 155)
	143,0	mmol/L	(136 - 155)
Chlore	102,0	mmol/L	(100 - 110)
	102,0	mEq/L	(100 - 110)
Réserve Alcaline	26,0	nmol/L	(22 - 30)
	26,0	mEq/L	(22 - 30)
Calcium	96,7	mg/L	(85 - 108)
	2,4	mmol/L	(2,3 - 2,6)
Protéines totales	65 *	g/L	(66 - 83)

DOUALAB
Dr. DADOUNE Loubna
Laboratoire d'analyses médicales
301 Lot Haj Fatah Oulfa - Casablanca
Tél: (0522) 900 300 - Fax: (0522) 900 700

301 - Bâtiment Val de Biologie
(0522) 900 700 : الفاكس - (0522) 900 300 : الهاتف - الدار البيضاء - المختبر (دواء لاب) - الحاج فاطح - 301

301, Lotissement Haj Fatah Oulfa (Près Mosquée Haj Fatah) Casablanca - Tél.: (0522) 900 300 - Fax: (0522) 900 700

Patente : 36225779 - RC : 400950 - IF : 40481510 - CNSS : 9044752 - ICE : 000435300000002

ID:
D-naiss:

7-Déc-2021 13:10:22 Fréq. Card.: 59 BPM
Axes P-R-T: 72 36 24 Int PR: 185ms
Dur.QRS: 117ms QT/QTc: 422/421ms

7-Déc-2021 13:10:22

70.557

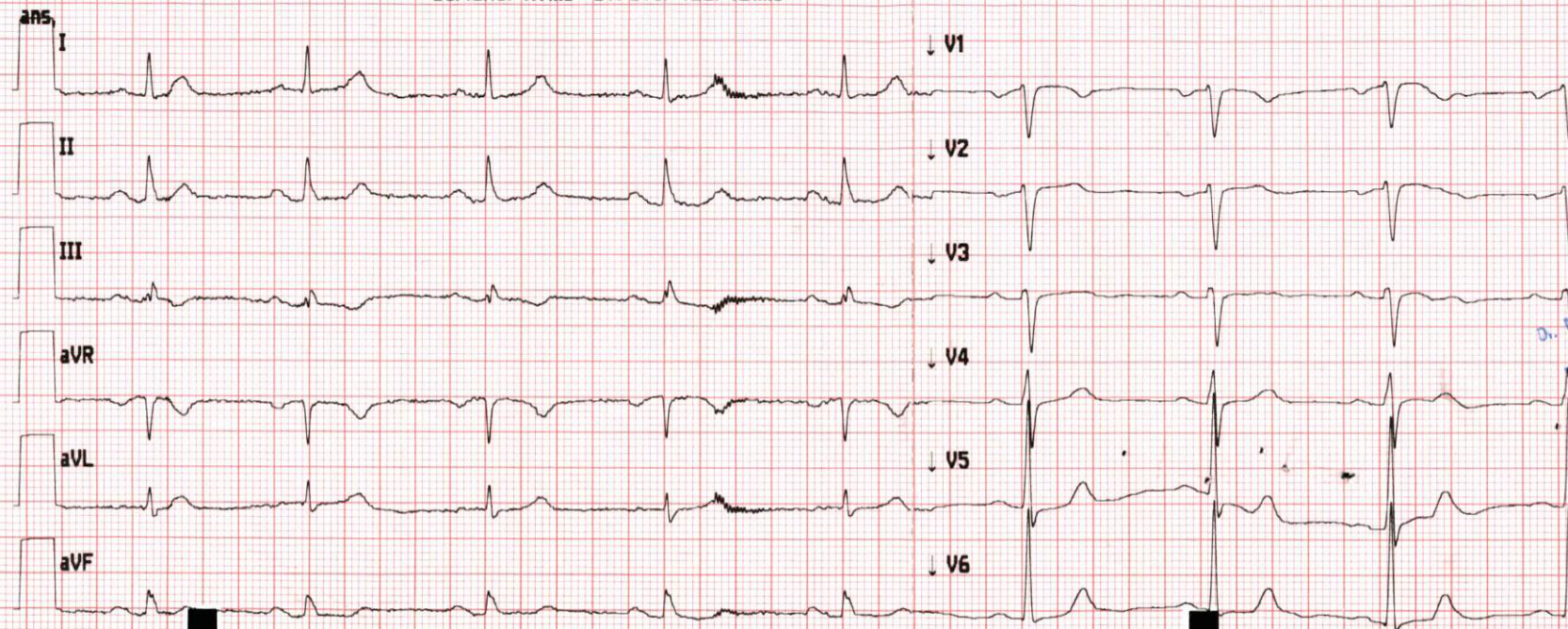

NAGI
SARMA

الدكتور مهدي بنجلون
D. MEHDI BENJELLOUN
CARDIOLOGUE
Rue 2, N°61 - 1er étage RA Chahdia - El Oulfa
Tél: 05 22 94 72 39 14
Fax: 05 22 94 72 39 14

114330225506

Dr benjelloun Mehdi

Site * 0 App.* 0

Version 2.0.3.5 Séquence 1031 25mm/s 10mm/mV 0.05-40 Hz