

RECOMMANDATIONS IMPORTANTES A LIRE POUR TIVER LES REMBOURSEMENTS ET EVITER LES REJETS

itions générales :

Le cadre réservé à l'adhérent doit être dûment renseigné.

Le cadre réservé au médecin doit être renseigné par le praticien lui-même notamment la nature de la maladie.

La validité de la feuille de soins est limitée à 3 mois à compter de la première consultation.

L'entente préalable est exigée pour toute hospitalisation médicale, chirurgicale, soins dentaires spéciaux, extractions multiples, parodontie orthodontie, prothèses dentaires, prothèses auditives ou orthopédiques ainsi que pour tous les actes effectués en série.

En cas d'accident, une déclaration précisant les causes et circonstances de l'accident est à joindre à la feuille de soins.

macie :

Les vignettes des médicaments doivent être obligatoirement jointes aux ordonnances.

Pour les médicaments sans vignettes une facture de la pharmacie doit être jointe.

ologie et Biologie :

La facture ainsi qu'une copie des résultats des analyses ou du compte rendu (sous pli confidentiel) doivent être jointes à l'ordonnance médicale pour toute demande de remboursement.

Un pli confidentiel du médecin prescripteur des analyses ou radios peut être demandé par le médecin conseil de la mutuelle.

que :

L'ordonnance du médecin prescripteur et la facture de l'opticien sont à joindre à la feuille de soins.

ducation :

L'entente préalable renseignée par le médecin prescripteur est exigée avant le début des séances de rééducations.

Pour le remboursement, la facture et le calendrier des séances effectuées sont à joindre à la feuille de soins.

aire :

En cas de prothèses ou de traitement canalaires, l'accord préalable renseigné sur la feuille de soins est obligatoire avant le début de traitement.

La facture doit être jointe à la feuille de soins pour toute demande de remboursement.

La radio-après soins est obligatoire en cas de prothèses ou de traitement canalaires.

adie et Affection Longue Durée ALD et ALC :

La déclaration de maladie chronique doit être renseignée par le médecin prescripteur et renouvelée tous les 6 mois.

Adresses Mails utiles

Réclamation : contact@mupras.com
Prise en charge : pec@mupras.com
Adhésion et changement de statut : adhesion@mupras.com

MUPRAS garantit le respect de la loi n° 09-08 relative à la protection des personnes physiques à l'égard du traitement des données à caractère personnel.

MUPRAS : Centre Allal Ben Abdellah - 6ème Etage Angle Rue Mohamed Fakir et Rue Allal Ben Abdellah - Quartier de l'Horloge Casablanca 20000 - Tél. : 05 22 20 45 45 (LG) - Fax : 05 22 22 78 18 - www.mupras.com



MUPRAS
Mutuelle de Prévoyance
& d'Actions Sociales
de Royal Air Maroc

Déclaration de Maladie

N° M21-0030929

☒ Maladie

☐ Dentaire

☐ Optique

☐ Autres

Cadre réservé à l'adhérent (e)

Matricule : 0007971

Société :

☐ Actif

☐ Pensionné(e)

☐ Autre :

Nom & Prénom : ASSAM KHADIJA Veuve TAHIA

Date de naissance : 1956

Adresse : HAY EL MASSARA N° 82

BETAOA

Tél. : 0610301898

Total des frais engagés : + 461,20 + Dhs

Cadre réservé au Médecin

Cachet du médecin :

Dr. ZOUBEIR NADIA
Cardiologue
N°6 Bd CHOHAZQ Ote MIFTAH
En face de l'Hôpital Régional Beni Mellal
IMPE 121182182

Date de consultation : 02/12/2021

Nom et prénom du malade : ASSAM KHADIJA Age :

Lien de parenté : ☐ Lui-même

☒ Conjoint

☐ Enfant

Nature de la maladie : HTA - neurologie

En cas d'accident préciser les causes et circonstances :

Dans le cas où la maladie aurait un caractère confidentiel, communiquer les renseignements sous pli confidentiel à l'attention du médecin conseil de la Mutuelle.

J'atteste sur l'honneur l'exactitude des renseignements portés sur la présente déclaration. Je déclare avoir pris connaissance de la clause relative à la protection des données personnelles.

Fait à :

Le : / /

Signature de l'adhérent(e) :

RELEVÉ DES FRAIS ET HONORAIRES

Dates des Actes	Natures des Actes	Nombre et Coefficient	Montant détaillé des Honoraires	Cachet et signature du Médecin attestant le Paiement des Actes
02/12/20	CS	1	250,00	Dr. ZOUBEIR NADIA Cardiologue N°6 Bd CHOHADA Qté MIFTAH En face de l'Hôpital Régional Miftah 121182182 / Tél: 05 23 45 41 42
13/12/20	CS	1	250,00	

EXECUTION DES ORDONNANCES

Cachet du Pharmacien ou du Fournisseur	Date	Montant de la Facture
PHARMACIE CHIFA Dr. Rachid ASIRI Av Hassan May El Massira oujaad - Tel: 05 23 41 49 52 INP: 062018081FA	02/12/20	148,20
	21/12/21	63,00

ANALYSES - RADIOGRAPHIES

Cachet et signature du Laboratoire et du Radiologue	Date	Désignation des Coefficients	Montant des Honoraires

AUXILIAIRES MEDICAUX

Cachet et signature du Praticien	Date des Soins	Nombre				Montant détaillé des Honoraires
		AM	PC	IM	IV	

RELEVÉ DES FRAIS ET HONORAIRES

Le praticien est prié de préciser la dent traitée, l'acte pratiqué en indiquant la nature des soins.

Important :

Veillez joindre les radiographies en cas de prothèses ou de traitement canaux, ainsi que le bilan

SOINS DENTAIRES	Dents Traitées	Nature des Soins	Coefficient	
				Coefficient DES TRAVAUX
				MONTANTS DES SOINS
				DEBUT D'EXECUTION
				FIN D'EXECUTION
O.D.F PROTHESES DENTAIRES	DETERMINATION DU CCEFFICIENT MASTICATOIRE <div style="display: flex; justify-content: space-between;"> <div> H 25533412 00000000 D </div> <div> 21433552 00000000 G 00000000 35533411 B </div> </div> <p>(Création, remont, adjonction) Fonctionnel, Thérapeutique, nécessaire à la profession</p>			Coefficient DES TRAVAUX
				MONTANTS DES SOINS
				DATE DU DEVIS
				DATE DE L'EXECUTION

VISA ET CACHET DU PRATICIEN ATTESTANT LE DEVIS

VISA ET CACHET DU PRATICIEN ATTESTANT L'EXECUTION

Docteur ZOUBEIR Nadia

Cardiologue

Diplômée de la faculté de médecine et de pharmacie de Casablanca

Ancien interne à l'hôpital la Timone Marseille France

Diplômée d'échocardiographie de l'université de Bordeaux France

Ancien cardiologue à l'hôpital régional Beni Mellal

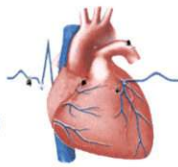

الدكتورة زبير نادية

طبيبة اختصاصية في أمراض القلب والشرايين

خريجة كلية الطب والصيدلة بالدار البيضاء

طبيبة داخلية سابقا بالمستشفى الجامعي بمرسيليا (فرنسا)

حاصلة على دبلوم الفحص بالصدى بجامعة بوردو (فرنسا)

اختصاصية سابقا بمصلحة القلب والشرايين بالمستشفى الجهوي بني ملال

باسم الشاكي: 13/12/2014

ASSON

K+1A2TJA



30,10

PHARMACIE CHIFA
Dr. Rachid KSIRI
517, Al Hassan II Hay El Massira
Boujaad - Tél: 05-23-41-19-52

30,10

1 - PDS 1,5

32,90

2 - Pender 1,5

63,00

3 - Dogmatil 1,5

Dr. ZOUBEIR NADIA
Cardiologue
N°6 Bd CHOuada OUMIRIAN
En face de l'Hôpital Régional Beni Mellal
IMPE 121182182

11/12/14

رقم 6 شارع الشهداء حي الفتح، أمام الباب الرئيسي للمستشفى الجهوي بني ملال

الهاتف : 07 00 10 00 48 - 05 23 48 41 42

IRVEL®
Irbésartan



Composition :

Irbésartan (DCI)..... 150 mg
par comprimé pelliculé

Excipients : q.s

Excipients à effet notoire : Lactose

Indications, Contre-Indications, Posologies & Précautions d'emploi :

Lire la notice à l'intérieur

Démarcher l'avis du médecin ou du pharmacien en cas de problèmes liés à l'utilisation du médicament.

NE PAS LAISSER A LA PORTEE ET LA VUE DES ENFANTS

Conservé à une température ne dépassant pas 30°C



28

comprimés pelliculés

Voie Orale

للقرص الملبس

إيربيزارتان..... 150 ملغ

المكونات : الكمية الكلية

مواد ذات تأثير معروف : لاكتوز

الجرعة، موانع، احتياطات الإستعمال : المراجع قرارة الشركة بالداخل.

المراجع استشارة الطبيب أو الصيدلي في حالة حدوث مشاكل مرتبطة بكمية

إستعمال الدواء

يحفظ بعيدا عن متناول ومراى الأطفال

يحفظ في درجة حرارة لا تتعدى 30°C



28

قرصا ملبسا
عن طريق الفم

ايرفيل
إيربيزارتان



120,00

SULPIDAL[®] 50 mg

Sulpiride

Voie orale

20 gélules

SULPIDAL[®] 50 mg
20 gélules

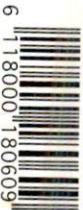

6 118000 180609

28,20

PPV

LOT

PER

Docteur ZOUBEIR Nadia

Cardiologue

Diplômée de la faculté de médecine et de pharmacie de Casablanca

Ancien interne à l'hôpital la Timone Marseille France

Diplômée d'échocardiographie de l'université de Bordeaux France

Ancien cardiologue à l'hôpital régional Beni Mellal



الدكتورة زبير نادية

طبيبة اختصاصية في أمراض القلب والشرايين

خريجة كلية الطب والصيدلة بالدار البيضاء

طبيبة داخلية سابقا بالمستشفى الجامعي بمرسيليا (فرنسا)

حاصلة على دبلوم الفحص بالصدى بجامعة بوردو (فرنسا)

اختصاصية سابقا بمصلحة القلب والشرايين بالمستشفى الجهوي بني ملال

بسم الله الرحمن الرحيم

ASSAM KHAOUGA

28,20

1 - Sulpoval 50 mg

1 - 0 - 1

120,00

2 - IRVEL 150 mg

1 - 0 - 0

148,20

PHARMACIE CHIFA
517 AN Hassan II Hay El Massira
Bordj - Tél : 05 23 41 49 52

Dr. ZOUBEIR NADIA

Cardiologue

N°6 Bd CHOuada Qté MIFTAH

En face de l'Hôpital Régional Beni Mellal

IMPE 121182182

رقم 6 شارع الشهداء حي مفتاح، أمام الباب الرئيسي للمستشفى الجهوي بني ملال

الهاتف : 07 00 10 00 48 - 05 23 48 41 42