

RECOMMANDATIONS IMPORTANTES A LIRE POUR OBTENIR LES REMBOURSEMENTS ET EVITER LES REJETS

Conditions générales :

Le cadre réservé à l'adhérent doit être dûment renseigné.
Le cadre réservé au médecin doit être renseigné par le praticien lui-même notamment la nature de la maladie.
La validité de la feuille de soins est limitée à 3 mois à compter de la première consultation.
L'entente préalable est exigée pour toute hospitalisation médicale, chirurgicale, soins dentaires spéciaux, extractions multiples, parodontie orthodontie, prothèses dentaires, prothèses auditives ou orthopédiques ainsi que pour tous les actes effectués en série.
En cas d'accident, une déclaration précisant les causes et circonstances de l'accident est à joindre à la feuille de soins.

Pharmacie :

Les vignettes des médicaments doivent être obligatoirement jointes aux ordonnances.
Pour les médicaments sans vignettes une facture de la pharmacie doit être jointe.

Biologie et Biologie :

La facture ainsi qu'une copie des résultats des analyses ou du compte rendu (sous pli confidentiel) doivent être jointes à l'ordonnance médicale pour toute demande de remboursement.
Un pli confidentiel du médecin prescripteur des analyses ou radios peut être demandé par le médecin conseil de la mutuelle.

Optique :

L'ordonnance du médecin prescripteur et la facture de l'opticien sont à joindre à la feuille de soins.

Éducation :

L'entente préalable renseignée par le médecin prescripteur est exigée avant le début des séances de rééducations.

Pour le remboursement, la facture et le calendrier des séances effectuées sont à joindre à la feuille de soins.

Dentaire :

En cas de prothèses ou de traitement canalaires, l'accord préalable renseigné sur la feuille de soins est obligatoire avant le début de traitement.

La facture doit être jointe à la feuille de soins pour toute demande de remboursement.

La radio-après soins est obligatoire, en cas de prothèses ou de traitement canalaires.

Maladie et Affection Longue Durée ALD et ALC :

La déclaration de maladie chronique doit être renseignée par le médecin prescripteur et renouvelée tous les 6 mois.

Adresses Mails utiles

Réclamation : contact@mupras.com
Prise en charge : pec@mupras.com
Adhésion et changement de statut : adhesion@mupras.com

MUPRAS garantit le respect de la loi n° 09-08 relative à la protection des personnes physiques à l'égard du traitement des données à caractère personnel.

MUPRAS : Centre Allal Ben Abdellah - 6ème Etage Angle Rue Mohamed Fakir et Rue Allal Ben Abdellah - Quartier de l'Horloge Casablanca 20000 - Tél. : 05 22 20 45 45 (LG) - Fax : 05 22 22 78 18 - www.mupras.com



Déclaration de Maladie

N° M21- 0058345

☐ Maladie ☐ Dentaire ☐ Optique ☐ Autres

Cadre réservé à l'adhérent (e)

Matricule : 9558 Société : RAM

☐ Actif ☐ Pensionné(e) ☐ Autre : 101256

Nom & Prénom : MINA HAYAJ

Date de naissance : 1967/01/01

Adresse : 151 LOT 5 MARAEIGAN 3 OULFA CAS

Tél. : 06 78 67 21 65 Total des frais engagés : Dhs

Cadre réservé au Médecin

Cachet du médecin :

Date de consultation : 10 / 01 / 2022

Nom et prénom du malade : MINA HAYAJ Age : 55ans

Lien de parenté : ☐ Lui-même ☐ Conjoint ☐ Enfant

Nature de la maladie : HTA

En cas d'accident préciser les causes et circonstances :

Dans le cas où la maladie aurait un caractère confidentiel, communiquer les renseignements sous pli confidentiel à l'attention du médecin conseil de la Mutuelle.

J'atteste sur l'honneur l'exactitude des renseignements portés sur la présente déclaration. Je déclare avoir pris connaissance de la clause relative à la protection des données personnelles.

Fait à : Le :/...../.....

Signature de l'adhérent(e) :

VOLET ADHERENT

Déclaration de maladie N° M21-058345

Remplissez ce volet, découpez le et conservez le.
Il sera nécessaire de le présenter pour toute réclamation ultérieure.

Coupon à conserver par l'adhérent(e).

Matricule :

Nom de l'adhérent(e) :

Total des frais engagés :

Date de dépôt :

RELEVÉ DES FRAIS ET HONORAIRES

Dates des Actes	Natures des Actes	Nombre et Coefficient	Montant détaillé des Honoraires	Cachet et signature du Médecin attestant le Paiement des Actes
10/01/2022	CS FECG	x 1	250,00 DH	

EXECUTION DES ORDONNANCES

Cachet du Pharmacien ou du Fournisseur	Date	Montant de la Facture
	10/1/22	349,70

ANALYSES - RADIOGRAPHIES

Cachet et signature du Laboratoire et du Radiologue	Date	Désignation des Coefficients	Montant des Honoraires

AUXILIAIRES MEDICAUX

Cachet et signature du Praticien	Date des Soins	Nombre				Montant détaillé des Honoraires
		AM	PC	IM	IV	

RELEVÉ DES FRAIS ET HONORAIRES

Le praticien est prié de préciser la dent traitée, l'acte pratiqué en indiquant la nature des soins.

Important :

Veuillez joindre les radiographies en cas de prothèses ou de traitement canaux, ainsi que le bilan

SOINS DENTAIRES	Dents Traitées	Nature des Soins	Coefficient																						
				CCEFFICIENT DES TRAVAUX																					
				MONTANTS DES SOINS																					
				DEBUT D'EXECUTION																					
				FIN D'EXECUTION																					
O.D.F PROTHESES DENTAIRES	DETERMINATION DU CCEFFICIENT MASTICATOIRE <table border="1"> <tr> <td>H</td> <td></td> <td></td> </tr> <tr> <td>25533412</td> <td>21433552</td> <td></td> </tr> <tr> <td>00000000</td> <td>00000000</td> <td></td> </tr> <tr> <td>D</td> <td></td> <td>G</td> </tr> <tr> <td>00000000</td> <td>00000000</td> <td></td> </tr> <tr> <td>35533411</td> <td>11433553</td> <td></td> </tr> <tr> <td>B</td> <td></td> <td></td> </tr> </table>			H			25533412	21433552		00000000	00000000		D		G	00000000	00000000		35533411	11433553		B			CCEFFICIENT DES TRAVAUX
H																									
25533412	21433552																								
00000000	00000000																								
D		G																							
00000000	00000000																								
35533411	11433553																								
B																									
	[Création, remont, adjonction] Fonctionnel, Thérapeutique, nécessaire à la profession			MONTANTS DES SOINS																					
				DATE DU DEVIS																					
				DATE DE L'EXECUTION																					

VISA ET CACHET DU PRATICIEN ATTESTANT LE DEVIS

VISA ET CACHET DU PRATICIEN ATTESTANT L'EXECUTION

VOLET ADHERENT

* Il est entendu que le règlement est conditionné par la fourniture de tous les justificatifs exigés par la Mutuelle.

Docteur Najoua Yamoul

Cardiologue



الدكتورة نجوى يامل

إختصاصية في أمراض القلب والشرايين

- Ancienne interne au CHU Ibn Rochd
Diplôme d'échocardiographie
doppler de l'Université Victor Segalen
de Bordeaux (France)

Electrocardiogramme - Echocardiographie doppler
holter rythmique et tensionnel
Epreuve d'effort

طبيبة داخلية سابقا بالمركز الإستشفائي ابن رشد
دبلوم فحص القلب بالصدى بجامعة بوردو (فرنسا)
تخطيط القلب - فحص القلب بالصدى
الفحص المستمر لدقات القلب والضغط الدموي
اختبار الجهد

Casablanca le :

10/11/2022

M^{me}

HAYAT

Mina

Rps



- coirvel 150/12.5 mg
134,50 x 2 1 - 0 - 0

cardensiel 2,5 mg

50,170

0 - 0 - 1/2

cure 100 1000 UI

1 amp / 15 j

pol + 1 moi 1/2

30/10/2022 mis 1 amp / moi

pol + 3 mois

NDV du 17.01.2022

III de 2 mois

0522 690 025

0613 02 02 44

548, الحاج فاتح, شارع واد الدورة الطابق الثاني (مع المصعد) [قبالة التجاري وفا بنك] - الولفة - الدار البيضاء

548, Hadj Fateh Bd. Oued Daoura 2ème Etage - El Oulfa - Casablanca

(Avec Ascenseur) [en face de Attijari Wafa Bank]

I @ E-mail: drnajoua.yamoul@gmail.com I

501219b

Lot N° :

Exp :

PPV :

134,50

Lot N° :

Exp :

PPV :

134,50



6 118001 100850

Cardensiel® 2,5 mg

Comprimés pelliculés sécables B/30



PPV: 50,70 DHS

7862160246

DR NAJOUA YAMOUL

ECG

Nom HAYAJ MINA

Sex Female

Age

Clinique N

Section

SN 0003328

Case No.

Lit No.

Date 10/01/2022

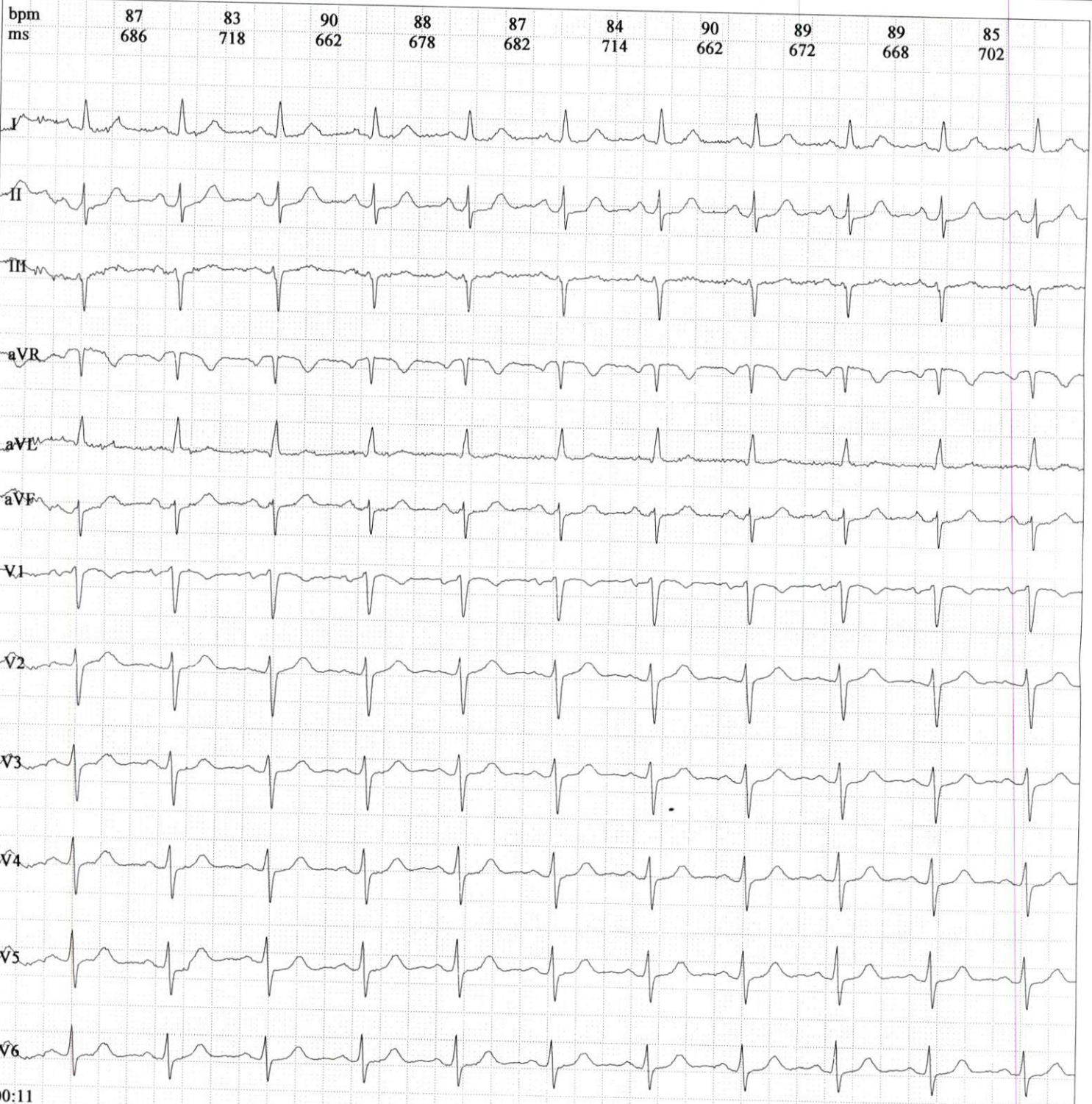

25mm/s 10mm/mV

Frequency:	1000 Hz	PR Interval:	166 ms
Sample Time:	32 s	QT Interval:	358 ms
HR:	86 bpm	QTc Interval:	432 ms
P Interval:	108 ms	P Axis:	59.35°b
QRS Interval:	84 ms	QRS Axis:	-21.23°b
T Interval:	184 ms	T Axis:	52.36°b

Prompt:

Total Beats 43 ,Normal Beats 43,SVE 0 ,VE 0 .

الدكتورة نجوى يامول
 إختصاصات: أمراض القلب و الشرايين
 إختصاصات: أمراض الكلى و الكبد - إختصاصات: أمراض الجهاز الهضمي
 GSM: 06 13 07 02 44 - Tel: 05 22 69 00 25

Signature Medecin :