

# RECOMMANDATIONS IMPORTANTES A LIRE POUR ACTIVER LES REMBOURSEMENTS ET EVITER LES REJETS

## Conditions générales :

Le cadre réservé à l'adhérent... doit être dûment renseigné.  
Le cadre réservé au médecin doit être renseigné par le praticien lui-même notamment la nature de la maladie.  
La validité de la feuille de soins est limitée à 3 mois à compter de la première consultation.  
L'entente préalable est exigée pour toute hospitalisation médicale, chirurgicale, soins dentaires spéciaux, extractions multiples, parodontie orthodontie, prothèses dentaires, prothèses auditives ou orthopédiques ainsi que pour tous les actes effectués en série.  
En cas d'accident, une déclaration précisant les causes et circonstances de l'accident est à joindre à la feuille de soins.

## Pharmacie :

Les vignettes des médicaments doivent être obligatoirement jointes aux ordonnances.  
Pour les médicaments sans vignettes une facture de la pharmacie doit être jointe.

## Biologie et Biologie :

La facture ainsi qu'une copie des résultats des analyses ou du compte rendu (sous pli confidentiel) doivent être jointes à l'ordonnance médicale pour toute demande de remboursement.  
Un pli confidentiel du médecin prescripteur des analyses ou radios peut être demandé par le médecin conseil de la mutuelle.

## Optique :

L'ordonnance du médecin prescripteur et la facture de l'opticien sont à joindre à la feuille de soins.

## Educational :

L'entente préalable renseignée par le médecin prescripteur est exigée avant le début des séances de rééducations.  
Pour le remboursement, la facture et le calendrier des séances effectuées sont à joindre à la feuille de soins.

## Prothèse :

En cas de prothèses ou de traitement canalaires, l'accord préalable renseigné sur la feuille de soins est obligatoire avant le début de traitement.  
La facture doit être jointe à la feuille de soins pour toute demande de remboursement.  
La radio-après soins est obligatoire en cas de prothèses ou de traitement canalaires.

## Maladie et Affection Longue Durée ALD et ALC :

La déclaration de maladie chronique doit être renseignée par le médecin prescripteur et renouvelée tous les 6 mois.

## Adresses Mails utiles

Réclamation : contact@mupras.com  
Prise en charge : pec@mupras.com  
Adhésion et changement de statut : adhesion@mupras.com

MUPRAS garantit le respect de la loi n° 09-08 relative à la protection des personnes physiques à l'égard du traitement des données à caractère personnel.

MUPRAS : Centre Allal Ben Abdellah - 6ème Etage Angle Rue Mohamed Fakir et Rue Allal Ben Abdellah - Quartier de l'Horloge  
Casablanca 20000 - Tél. : 05 22 20 45 45 (LG) - Fax : 05 22 22 78 18 - www.mupras.com



## Déclaration de Maladie

N° P19- 0033832

☒ Maladie

☐ Dentaire

☐ Optique

☐ Autres

MUPRAS  
RECEPTION 9

101059

### Cadre réservé à l'adhérent (e)

Matricule : 4632 Société : RAM  
☐ Actif ☒ Pensionné(e) ☐ Autre : RETRAITE  
Nom & Prénom : REZKI MUSTAPHA  
Date de naissance : 10/05/12  
Adresse : 8 Rue Sebta  
cité de L'Air Nouaceur  
Tél. : 06 61413721 Total des frais engagés : Dhs

### Cadre réservé au Médecin

Cachet du médecin :  
Date de consultation : 06/01/2022  
Nom et prénom du malade : M. Mustapha Rezki Age :  
Lien de parenté : ☒ Lui-même ☐ Conjoint ☐ Enfant  
Nature de la maladie : Pathologie anfr  
En cas d'accident préciser les causes et circonstances :  
Dans le cas où la maladie aurait un caractère confidentiel, communiquer les renseignements sous pli confidentiel à l'attention du médecin conseil de la Mutuelle.

J'atteste sur l'honneur l'exactitude des renseignements portés sur la présente déclaration. Je déclare avoir pris connaissance de la clause relative à la protection des données personnelles.

Fait à : NM  
Signature de l'adhérent(e) :  
Le : 06/01/2022





# RELEVÉ DES FRAIS ET HONORAIRES

Dates des Actes	Natures des Actes	Nombre et Coefficient	Montant détaillé des Honoraires	Cachet et signature du Médecin attestant le Paiement des Actes
06.01.22			120.00	

Dr. MOUALLIP NGUESSO  
Médecin Généraliste  
Yasmina I Rue 1 N° 60 Ain Chock  
Bd. Méd. VI - Casablanca  
Tél: 022 21 69 87-D: 022 21 93 16

# EXECUTION DES ORDONNANCES

Cachet du Pharmacien ou du Fournisseur	Date	Montant de la Facture
	06.01.22	33.00

# ANALYSES - RADIOGRAPHIES

Cachet et signature du Laboratoire et du Radiologue	Date	Désignation des Coefficients	Montant des Honoraires
	06.01.22	E: 1.00	190.00
	06.01.22	B: 9.00	1080.00

# AUXILIAIRES MEDICAUX

Cachet et signature du Praticien	Date des Soins	Nombre				Montant détaillé des Honoraires
		A M	P C	I M	I V	

# RELEVÉ DES FRAIS ET HONORAIRES

Le praticien est prié de préciser la dent traitée, l'acte pratiqué en indiquant la nature des soins.

Important :

Veuillez joindre les radiographies en cas de prothèses ou de traitement canaux, ainsi que le bilan d

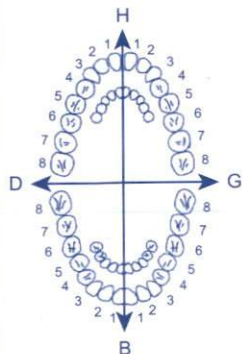
SOINS DENTAIRES	Dents Traitées	Nature des Soins	Coefficient
			
O.D.F PROTHESES DENTAIRES	DETERMINATION DU COEFFICIENT MASTICATOIRE H 25533412 21433552 00000000 00000000 D 00000000 00000000 G 35533411 11433553 B		
	(Création, remont, adjonction) Fonctionnel, Thérapeutique, nécessaire à la profession		

VISA ET CACHET DU PRATICIEN ATTESTANT LE DEVIS

VISA ET CACHET DU PRATICIEN ATTESTANT L'EXEC

Docteur Nour - Eddine Mouallif.

Médecine Générale

Ex. Médecin de CHU Ibn Rochd

Echographie

E.C.G.

الدكتور نور الدين مؤلف

الطب العام

طبيب سابقا بالمركز الصحي الجامعي ابن رشد

النقص بالصدى

نخطيط القلب

Casablanca, le

06/01/2024

البيضاء في

Dr. Nour Eddine Mouallif

1000

A7 Duo 1/2/1 x 6

87.02

Biovan 1000

11/11

22.20

Codurp

39.50

87

Akudex

20.90

U6

14.80

U6

MOUALLIF Nouredine  
Médecin Généraliste  
Yasmina 1 Rue N° 60 Ain Chock  
Bd. Med. V. Casablanca  
Tél. : 022-21.60.87-D : 022-21.91.5

في باسمة 1 زنقة 60 شارع محمد السادس عين الشيخ البيضاء الهانفع : 05 22 21 60 87

HAY YASMINA 1 RUE 1 N° 60 Bd. MOHAMMED VI AIN CHOCK - CASABLANCA - Tél. : C : 05 22 21 60 87



23.80

71 Average

160



52.80

^ 12

81 Oeds 20 (14)

^ 14 6 -

313,00

**Dr. MOUALLIF Nouradine**  
Médecin Généraliste  
Yamoussoukro 1 N° 60 Ain Chock  
Bd. Méd. V. Casablanca  
Tél: 022.21.60.87-022.21.91.5

**ASKARDIL<sup>®</sup> 160 mg 30** comprimés dispersibles

PPV: 23DH80  
EXP: 01/2023  
LOT: 04009 7

PPV: 22DH20  
PER: 11/23  
LOT: K3399

**AZ<sup>®</sup> 500 mg**  
Aztithromycine  
Boîte de 3 comprimés  
PPV: 60,00 DH  
6 118000 190097

**ZENITH Pharma**  
AMM N° 171/16 CMP/21/NNPR  
6 118001 272228  
PPV: 20,90 DH

LOT: 21234  
PER: 10/2024  
PPV: 31,50 DH

LOT: M0619  
PER: 09/2023  
PPV: 87,00DH

LOT 210581  
EXP 12/2023  
PV 52.80DH

**VITAMINE C 1g**  
Boîte de 10 comprimés effervescent  
PPV: 14,80 DH  
6 118000 190929

LA PHARMACIE REGIONALE  
Dr. Mouallif Nouradine  
Imm. 94, Lot N° 60 Ain Chock  
Tél: 022.21.60.87-022.21.91.5

# BILAN BIOLOGIQUE

Le 06.01.2022

Nom/Prénom : Rifki Mustapha

Age : .....

Sexe : H ☐ F ☐

## Hématologie

- ☒ NFS
- ☐ Plaquettes
- ☐ VS
- ☒ CRP
- ☐ Hemoculture + Antibiotogramme

## Bilan martial

- ☐ Fer sérique
- ☐ CTF
- ☐ Ferritine
- ☐ Transferrine

## Hémostase

- ☐ Temps de prothrombine
- ☐ TCK
- ☒ Fibrinogène
- ☐ INR

## Bilan glycémique

- ☐ Glycémie à jeun ☐
- ☐ HGPO 75 g
- ☒ Hémoglobine glyquée

## Ionogramme sanguin

- ☒ Na<sup>+</sup>
- ☒ K<sup>+</sup>
- ☐ Cl<sup>-</sup>
- ☐ Ca<sup>++</sup>
- ☐ Phosphore
- ☐ Mg<sup>++</sup>
- ☐ Bicarbonates (HCO<sub>3</sub><sup>-</sup>)
- ☐ Urée
- ☒ Créatinine
- ☐ Acide urique

## Examen des urines

- ☐ Protéinurie des 24h
- ☐ ECU + Antibiotogramme
- ☐ Microalbuminurie des 24h
- ☐ Microalbuminurie sur échantillon d'urine du matin

Autres : .....

## Fonction hépatique et enzymologie

- ☐ Amylasémie
- ☐ Bilirubine libre et conjuguée
- ☐ Phosphatases ACIDES
- ☐ Phosphatases Alcalines
- ☐ Lactate Déshydrogénase LDH
- ☒ Transaminases ASAT, ALAT
- ☐ Gamma-GT
- ☐ CPK (Créatine Phosphokinase)
- ☐ Troponine
- ☐ Electrophorèse des protéines EPP
- ☐ BNP

## Sérologie et immunologie

- ☐ TPHA-VDRL
- ☐ Hépatite B
- ☐ Anticorps

LABORATOIRE EL KHALIL  
Mr REZKI Mustapha

Né(e) le : 01-01-1952 M

2201060101

A coller sur l'ordonnance

- ☐ F... (latex, Waaler Rose)
- ☐ A... anti-nucléaires
- ☐ Anticorps anti-DNA natif
- ☐ ASLO
- ☐ Dosage du complément
- ☐ Sérologie HIV

## Exploration de la prostate

- ☐ PSA

## Bilan lipidique

- ☐ Cholestérol total
- ☐ Cholestérol HDL
- ☐ Cholestérol LDL
- ☐ Triglycérides

## Groupe sanguin

- ☐ ABO
- ☐ Rhésus
- ☐ RAI

## Bilan thyroïdien

- ☐ T3L
- ☐ T4L
- ☐ TSH
- ☐ Ac Anti - TPO
- ☐ Ac Anti - TG
- ☐ TRAK

## Bilan de la fonction rénale

- ☐ Créatinine
- ☐ Urée plasmatique

## Exploration de la prostate

PSA

## Enzymes musculaires

- ☐ LDH
- ☐ CPK
- ☐ CPK-mb

## Ionogramme urinaire

- ☐ Ca<sup>++</sup>
- ☐ Phosphore

MOUALLIF Noureddine  
Médecin Généraliste  
Yasmina 1 Rue... 60 Ain Chock  
Bd. Med. V...  
Tél: 022.21.60.87-022.21.93.6

Docteur Nour - Eddine Mouallif

Médecine Générale  
Ex. Médecin de CHU Ibn Rochd  
Echographie  
E.C.G.

الدكتور نور الدين مؤلف

الطب العام  
طبيب سابقا بالمركز الصحي الجامعي ابن رشد  
القصص بالصدى  
تخطيط القلب

06.01.2022  
Casablanca, le... البيضاء في

Dr. Nour Eddine Mouallif

Test Anti-féminin

Ans 19

ALAMMI  
STE  
ALAMMI  
202, Bd ELGHARIB, Nou Mou Abdoullah, Ain Chock  
TEL: 05 22 52 62 52 / FAX: 05 22 21 10 90

Dr. MOUALLIF Nouredine  
Médecin Généraliste  
Yasmina 1 Rue 1 N° 60 Ain Chock  
Bd. Med. VI - Casablanca  
022.21.60.87-D.: 022.21.93.16





مختبر الخليل للتحليلات الطبية و البيولوجية

LABORATOIRE EL KHALIL D'Analyses Médicales et Biologiques

Biochimie - Bactériologie - Hématologie - Immunologie - Hormonologie - Oncologie - Parasitologie - Mycologie - Virologie - Spermiologie

Dr. Hoda OUALI ALAMI

Médecin Biologiste  
Diplômée de la Faculté de Médecine de Rabat

د. هدى الوالي العلمي

INPE :



093061166

**FACTURE N° : 2201060095**

Casablanca le 06-01-2022

**Mr Mustapha REZKI**

Demande N° 2201060095

Analyses :

Récapitulatif des analyses			
CN	Analyse	Val	Clefs
	Recherche du SARS_Cov2 (COVID-19) par Test antigenique	E190	E

Total des **B** : 0

Total des **E** : 190

TOTAL DOSSIER : 190.00DH

Arrêtée la présente facture à la somme de : **cent quatre-vingt-dix dirhams**

Dr. Hoda OUALI ALAMI  
MÉDECIN BIOLOGISTE  
LABORATOIRE EL KHALIL  
252, Bd El Khalil, Hay My Abdellah, Ain Chok  
Tél: 05 22 52 62 52 / FAX: 05 22 21 10 90

252, Bd. EL KHALIL , Hay My Abdellah, Ain Chok, Casablanca- Tél : 0522526252 / FAX:  
0522211090

E-Mail : [labo.elkhalil@gmail.com](mailto:labo.elkhalil@gmail.com) - Patente N : 34046060 - I.F.N : 15214903 - CNSS : 4204096

ICE : 001603906000091



مختبر الخليل للتحليلات الطبية و البيولوجية

LABORATOIRE EL KHALIL D'Analyses Médicales et Biologiques

Biochimie - Bactériologie - Hématologie - Immunologie - Hormonologie - Oncologie - Parasitologie - Mycologie - Virologie - Spermiologie

Dr. Hoda OUALI ALAMI

Médecin Biologiste  
Diplômée de la Faculté de Médecine de Rabat

د. هدى الوالي العلمي

INPE :



093061166

FACTURE N° : 2201060101

Casablanca le 06-01-2022

Mr Mustapha REZKI

Demande N° 2201060101

Analyses :

Récapitulatif des analyses			
CN	Analyse	Val	Clefs
	D-Dimères	-	HN
	Fibrinogène	B80	B
0111	Créatinine	B30	B
0119	Hémoglobine glycosylée	B100	B
0131	Potassium	B30	B
0133	Sodium	B30	B
0146	Transaminases O (TGO)	B50	B
0147	Transaminases P (TGP)	B50	B
0216	Numération formule	B80	B
0370	CRP	B100	B

Total des B : 900

Total des E : 0.00

TOTAL DOSSIER : 1080.00DH

Arrêtée la présente facture à la somme de : mille quatre-vingts dirhams

LABORATOIRE EL KHALIL  
Dr. Hoda OUALI ALAMI  
MÉDECIN BILOGISTE  
\*52, Bd EL KHALIL Hay My Abdellah, Ain Chok, Casablanca  
Tél: 05 22 52 62 52 / Fax: 05 22 71 18 80 / M2

252, Bd. EL KHALIL , Hay My Abdellah, Ain Chok, Casablanca- Tél : 0522526252 / FAX: 0522211090

E-Mail : [labo.elkhalil@gmail.com](mailto:labo.elkhalil@gmail.com) - Patente N : 34046060 - I.F.N : 15214903 - CNSS : 4204096

ICE : 001603906000091





Date du prélèvement : 06-01-2022

Code patient : 2201060095

Né(e) le : 01-01-1952 (70 ans)

Mr Mustapha REZKI

Dossier N° : 2201060101

Prescripteur : Dr NOUREDDINE MOUALLIF



### HEMATOLOGIE

#### HEMOGRAMME (Automate : HORIBA Medical ABX PENTRA 80 XL)

( Les valeurs de référence sont en fonction de l'âge, du sexe, de l'état physiologique du patient, une éventuelle grossesse...)

Hématies :	5,15	Millions/mm <sup>3</sup>	(4,00-5,65)
Hémoglobine :	15,1	g/dL	(12,5-17,2)
Hématocrite :	48,1	%	(37,0-50,0)
VGM :	93	fL	(80-101)
TCMH :	29	pg	(27-34)
CCMH :	31,4	g/dL	(28,0-36,0)
Leucocytes :	8 670	/mm <sup>3</sup>	(3 600-10 500)
Polynucléaires Neutrophiles :	71	%	
Soit:	6 156	/mm <sup>3</sup>	(2 000-7 500)
Lymphocytes :	20	%	
Soit:	1 734	/mm <sup>3</sup>	(1 000-5 000)
Monocytes :	4	%	
Soit:	347	/mm <sup>3</sup>	(<1 100)
Polynucléaires Eosinophiles :	4	%	
Soit:	347	/mm <sup>3</sup>	(0-600)
Polynucléaires Basophiles :	1	%	
Soit:	87	/mm <sup>3</sup>	(0-150)
Plaquettes :	256 000	/mm <sup>3</sup>	(150 000-450 000)
VMP	8,0	µm <sup>3</sup>	(6,0-11,0)

Commentaire :

Hémogramme normal.

LABORATOIRE EL KHALIL  
Dr. Hoda OUALI ALAMI  
MEDECIN BIOLOGISTE  
252, Boulevard El Khalil, Hay Moulay Abdellah, Ain Chock  
Tél: 05 22 52 62 52 / Fax: 05 22 21 10 90 / E-mail: labo.elkhalil@gmail.com



### HEMOSTASE

#### Bilan d'hémostase: Fibrinogène

##### Fibrinogène

(Technique Chronométrique STAGO)

2,94 g/L

(2,00-4,60)

##### D-DIMERES (2ème génération)

(Technique ELFA - VIDAS Biomérieux)

281 ng/ml

#### Interprétation:

- Si l'âge est inférieur à 50 ans, un résultat normal <500 ng/mL permet d'exclure une thrombose veineuse profonde et une embolie pulmonaire en association avec un score de probabilité clinique non élevée (faible ou moyenne)

- Si l'âge est supérieur à 50 ans, le seuil de positivité doit être adapté selon la formule suivante:  
Seuil de D-dimères = âge x 10 pour une meilleure spécificité du test, sans diminution significative de sa sensibilité

### BIOCHIMIE SANGUINE

##### Protéine C-réactive (CRP)

(Immuno-turbidimétrie - AU480 BECKMAN)

14,4 mg/L

(<5,0)

##### Sodium (Na)

(Electrode sélective d'ions - AU480 BECKMAN)

136 mmol/L

(135-145)

##### Potassium (K)

(Electrode sélective d'ions - AU480 BECKMAN)

4,50 mmol/L

(3,50-5,10)

##### Créatinine

(Technique enzymatique - AU 480 BECKMAN)

9,0 mg/L

(5,0-13,0)

79,7 µmol/L

(44,3-115,1)

##### Hémoglobine glyquée (HbA1c)

(Tosoh Biosciences GX - HPLC)

6,5 %

(4,0-6,0)

##### Variant Hémoglobine

Absence de variant d'hémoglobine

#### Valeurs de référence :

Sujet normoglycémique : 4,00 à 6,00 % de l'hémoglobine totale.

Sujet diabétique équilibré : objectif ciblé autour de 6,50 %.

Diabète mal équilibré : taux supérieur à 8,50 %.

##### Transaminases GPT (ALAT)

(Dosage enzymatique - AU 480 BECKMAN)

21 UI/L

(5-55)

LABORATOIRE EL KHALIL  
Dr. Hoda OUALI ALAMI  
MEDECIN BIOLOGISTE  
105, Boulevard El Khalil, Hay Moulay Abdellah, Ain Chock  
Tél: 05 22 52 62 52 / Fax: 05 22 21 10 90 / E-mail: 1 : labo.elkhalil@gmail.com / E-mail-2 : h.oualialami@gmail.com  
+72 52 62 52 / Fax: 05 22 21 10 90 / M/C





# مختبر الخليل للتحليلات الطبية و البيولوجية

LABORATOIRE EL KHALIL D'Analyses Médicales et Biologiques

Biochimie - Bactériologie - Hématologie - Immunologie - Hormonologie - Oncologie - Parasitologie - Mycologie - Virologie - Spermiologie

Dr. Hoda OUALI ALAMI

Médecin Biologiste

Diplômée de la Faculté de Médecine de Rabat

د. هدى الوالي العلمي

Date du prélèvement : 06-01-2022 - 2201060101 - Mr Mustapha REZKI

**Transaminases GOT (ASAT)**  
(Dosage enzymatique - AU 480 BECKMAN)

20 UI/L

(5-40)

Validé par : Dr Hoda OUALI ALAMI

\* RAPPORT D'ANALYSE \*

LABORATOIRE KHALIL

2022/01/06 13:46

TOSOH V01.20

NO: 0028 TB 0003 - 08

ID: 092201060101

CAI (N) = 1.1592X + 0.5891

TP 1029

NOM	%	TEMPS	AIRE
FP	0.0	0.00	0.00
A1A	0.5	0.25	9.14
A1B	0.9	0.34	16.81
F	0.5	0.47	9.89
LA1C+	2.3	0.56	41.53
SA1C	6.5	0.70	92.51
AD	90.6	1.04	1633.61
AIRE TOTALE			1803.50

HbA1c 6.5%

HbA1 8.0 % HbF 0.5 %  
0% 15%

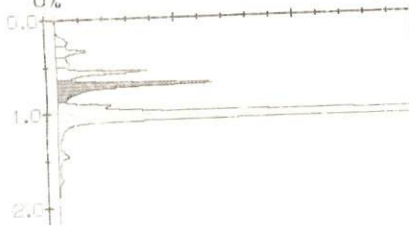

LABORATOIRE EL KHALIL  
Dr. Hoda OUALI ALAMI  
MEDECIN BIOLOGISTE  
252, Boulevard El Khalil, Hay Moulay Abdellah, Ain Chock  
Tél : 05 22 52 62 52 / Fax : 05 22 21 10 90 / E-mail : h.oualialami@gmail.com

Prélèvement à domicile sur Rendez-vous

252, Boulevard El Khalil, Hay Moulay Abdellah, Ain Chock - Casablanca

Page 3 / 3

Tél : 05 22 52 62 52 / Fax : 05 22 21 10 90 - E-mail-1 : labo.elkhalil@gmail.com / E-mail-2 : h.oualialami@gmail.com

2201060101 - 15-15214002 - CNSS : 4204094 - R.C : 421712 - ICE : 001603906000091



Date du prélèvement : 06-01-2022

Code patient : 2201060095

Né(e) le : 01-01-1952 (70 ans)

Mr Mustapha REZKI

Dossier N° : 2201060095

Prescripteur : Dr NOUREDDINE MOUALLIF



## SEROLOGIE INFECTIEUSE

N° du CIN :

W5942

### RECHERCHE DE L'ANTIGENE DU SARS-Cov2 (COVID-19) PAR TEST IMMUNOCHROMATOGRAPHIQUE

Nature du prélèvement:

Ecouvillon naso-pharyngé

**Résultat:**

(Immunochromatographie)

Négatif: Absence de l'antigène du SARS-Cov2

NB:

- La sensibilité des tests antigeniques utilisés pour le SARS-Cov2 varie selon le type de prélèvement et la période à laquelle celui-ci est effectué au cours de la maladie.
- Un résultat négatif doit être interprété avec prudence. En présence de symptômes évocateurs, une infection à COVID-19 ne peut être totalement exclue.

Demande validée biologiquement par : Dr Hoda OUALI ALAMI

Dr. Hoda OUALI ALAMI  
MÉDECIN BIOLOGISTE  
LABORATOIRE EL KHALIL  
252, Boulevard El Khalil, Hay Moulay Abdellah, Ain Chock  
Tél: 05 22 52 62 52 / Fax: 05 22 21 10 90