

# RECOMMANDATIONS IMPORTANTES A LIRE POUR OBTENIR LES REMBOURSEMENTS ET EVITER LES REJETS



**MUPRAS**  
Mutuelle de Prévoyance  
& d'Actions Sociales  
de Royal Air Maroc

## Déclaration de Maladie

N° P19-

37255

☒ Maladie

☐ Dentaire

☐ Optique

☐ Autres

### Cadre réservé à l'adhérent (e)

Matricule : 4487 Société :  
☐ Actif ☒ Pensionné(e) ☐ Autre :  
 Nom & Prénom : LAURINE RADOUAN 101410  
 Date de naissance : 29/01/1956  
 Adresse : MARINELLE  
 Tél : 0668602560 Total des frais engagés : 2925 = Dhs

### Cadre réservé au Médecin

Cachet du médecin :   
 Date de consultation : 14/01/2022  
 Nom et prénom du malade : ABIDA NAIMA Age : 3/8/1959  
 Lien de parenté : ☐ Lui-même ☒ Conjoint ☐ Enfant  
 Nature de la maladie : Tachycardie / HTA  
 En cas d'accident préciser les causes et circonstances :  
 Dans le cas où la maladie aurait un caractère confidentiel, communiquer les renseignements sous pli confidentiel à l'attention du médecin conseil de la Mutuelle.

J'atteste sur l'honneur l'exactitude des renseignements portés sur la présente déclaration. Je déclare avoir pris connaissance de la clause relative à la protection des données personnelles.

Fait à : Casablanca

Le : 26/01/2022

Signature de l'adhérent(e) :

### Conditions générales :

Le cadre réservé à l'adhérent doit être dûment renseigné.  
 Le cadre réservé au médecin doit être renseigné par le praticien lui-même notamment la nature de la maladie.  
 La validité de la feuille de soins est limitée à 3 mois à compter de la première consultation.  
 L'entente préalable est exigée pour toute hospitalisation médicale, chirurgicale, soins dentaires spéciaux, extractions multiples, parodontie orthodontie, prothèses dentaires, prothèses auditives ou orthopédiques ainsi que pour tous les actes effectués en série.  
 En cas d'accident, une déclaration précisant les causes et circonstances de l'accident est à joindre à la feuille de soins.

### Pharmacie :

Les vignettes des médicaments doivent être obligatoirement jointes aux ordonnances.  
 Pour les médicaments sans vignettes une facture de la pharmacie doit être jointe.

### Biologie et Biologie :

La facture ainsi qu'une copie des résultats des analyses ou du compte rendu (sous pli confidentiel) doivent être jointes à l'ordonnance médicale pour toute demande de remboursement.  
 Un pli confidentiel du médecin prescripteur des analyses ou radios peut être demandé par le médecin conseil de la mutuelle.

### Ordonnance :

L'ordonnance du médecin prescripteur et la facture de l'opticien sont à joindre à la feuille de soins.

### Éducation :

L'entente préalable renseignée par le médecin prescripteur est exigée avant le début des séances de rééducations.

Pour le remboursement, la facture et le calendrier des séances effectuées sont à joindre à la feuille de soins.

### Prothèse :

En cas de prothèses ou de traitement canalaires, l'accord préalable renseigné sur la feuille de soins est obligatoire avant le début de traitement.

La facture doit être jointe à la feuille de soins pour toute demande de remboursement.

La radio-après soins est obligatoire en cas de prothèses ou de traitement canalaires.

### Maladie et Affection Longue Durée ALD et ALC :

La déclaration de maladie chronique doit être renseignée par le médecin prescripteur et renouvelée tous les 6 mois.

### Adresses Mails utiles

Réclamation : contact@mupras.com  
 Prise en charge : pec@mupras.com  
 Adhésion et changement de statut : adhesion@mupras.com

MUPRAS garantit le respect de la loi n° 09-08 relative à la protection des personnes physiques à l'égard du traitement des données à caractère personnel.

**MUPRAS** : Centre Allal Ben Abdellah - 6ème Etage Angle Rue Mohamed Fakir et Rue Allal Ben Abdellah - Quartier de l'Horloge  
 Casablanca 20000 - Tél. : 05 22 20 45 45 (LG) - Fax : 05 22 22 78 18 - www.mupras.com



# RELEVÉ DES FRAIS ET HONORAIRES

Dates des Actes	Natures des Actes	Nombre et Coefficient	Montant détaillé des Honoraires	Cachet et signature du Médecin attestant le Paiement des Actes
14/01/22			300,00	

# EXECUTION DES ORDONNANCES

Cachet du Pharmacien ou du Fournisseur	Date	Montant de la Facture
<b>HARMACIE EDEA</b> 17, Rue Jastar Ibn Houdib - Bourgogne Casablanca - Tél: 022 26 55 55 / 022 26 59 39 40	14/01/22	95,-

# ANALYSES - RADIOGRAPHIES

Cachet et signature du Laboratoire et du Radiologue	Date	Désignation des Coefficients	Montant des Honoraires
<b>LABORATOIRE DE BIOLOGIE DE CASABLANCA</b> Micham OUAZZANI SOUHAM Biologiste 394, Bd. Zerktouni - Casablanca Tél: 05 22 27 96 - Fax: 05 22 27 99 13 <b>INPE : 093001006</b>	14-01-22	B1280	1730,20

# AUXILIAIRES MEDICAUX

Cachet et signature du Praticien	Date des Soins	Nombre				Montant détaillé des Honoraires
		AM	PC	IM	IV	

# RELEVÉ DES FRAIS ET HONORAIRES

Le praticien est prié de préciser la dent traitée, l'acte pratiqué en indiquant la nature des soins.

Important :

Veillez joindre les radiographies en cas de prothèses ou de traitement canaux, ainsi que le bilan

SOINS DENTAIRES	Dents Traitées	Nature des Soins	Coefficient											
				Coefficient DES TRAVAUX										
				MONTANTS DES SOINS										
				DEBUT D'EXECUTION										
				FIN D'EXECUTION										
<b>O.D.F PROTHESES DENTAIRES</b>	<b>DETERMINATION DU COEFFICIENT MASTICATOIRE</b>			Coefficient DES TRAVAUX										
	<table border="1"> <tr> <td colspan="2">H</td> </tr> <tr> <td>25533412 00000000</td> <td>21433552 00000000</td> </tr> <tr> <td>D</td> <td>G</td> </tr> <tr> <td>00000000 35533411</td> <td>00000000 11433553</td> </tr> <tr> <td colspan="2">B</td> </tr> </table>			H		25533412 00000000	21433552 00000000	D	G	00000000 35533411	00000000 11433553	B		MONTANTS DES SOINS
	H													
	25533412 00000000	21433552 00000000												
	D	G												
	00000000 35533411	00000000 11433553												
	B													
	<b>[Création, remont, adjonction]</b> Fonctionnel, Thérapeutique, nécessaire à la profession			DATE DU DEVIS										
				DATE DE L'EXECUTION										

VISA ET CACHET DU PRATICIEN ATTESTANT LE DEVIS

VISA ET CACHET DU PRATICIEN ATTESTANT L'EXECUTION

**Dr. AMINE Soufiane**  
Spécialiste en cardiologie  
Maladies du cœur et des vaisseaux



الدكتور أمين سفيان  
اختصاصي في أمراض القلب والشرايين

Casablanca 14/01/2022

**Mme ABIDA Naima**

**TETRAMAG 300 MG**

1 gelule le soir, pendant 1 mois

**ANSIOVIT**

1 comprimé matin et soir, pendant 1 mois

**PROCHAIN RENDEZ-VOUS LE, 15/01/2022 POUR LECTURE HT**



**Dr. Soufiane AMINE**  
CARDIOLOGUE  
Angle Bd. Tantan et Bd. Dr. Sijilmassi  
Rés. Sami 1er étage - Bourgogne  
Casablanca  
Tél: 0522 36 55 55 / Gsm: 06 59 39 40 40

**PHARMACIE EDEN**  
Houda BENSALD  
Pharmacien  
13, Rue Jaafar Ibn Habib - Bourgogne  
Casablanca - Tél.: 022.49.28.79

TETRAMAG 30 CAPSULES  
Complément alimentaire  
Poids net 29.19 g  
LOT:  
PER:  
PPC: 95.00 DH

## Dr. AMINE Soufiane

Spécialiste en cardiologie

Maladies du cœur et des vaisseaux

Diplômé en Echographie cardiaque - Vienne

Attestation en échodoppler vasculaire - Paris

Cardiologie et explorations cardiovasculaires

Electrocardiogramme

Epreuve d'effort

Holter Tensionnel

Holter Rythmique



الدكتور أمين سفيان  
اختصاصي في أمراض القلب والشرايين

طب القلب والأوعية الدموية  
ارتفاع ضغط الدم  
دبلوم في الفحص القلب بالصدى - فيينا  
شهادة فحص الشرايين بالصدى و الدوبلير- باريس  
تخطيط القلب  
فحص اختبار الجهد  
قياس الضغط الدموي بالهولتير  
فحص تخطيط القلب بالهولتير

Casablanca le : ..... : الدار البيضاء في

14/01/2022

Mme ABIDA Naima

NOTE D'HONORAIRE : 2022/043

Actes	Montant
Consultation+ECG	300,00
Holter tensionnel	800,00
Total :	1 100,00

Arrêtée la présente note d'honoraire à la somme de :

**MILLE CENT DIRHAMS**

**Dr Soufiane AMINE**  
**CARDIOLOGUE**  
Angle Bd Tantan et Avenue Dr. Soufiani  
Rés. Sami, 1er Etage - Bourgogne  
Casablanca  
Tél: 06 59 39 40 40 / 06 22 36 55 55

Angle boulevard Dr. Mohamed Sijilmassi (ex Bd du Phare) et boulevard Tantan, Résidence SAMI,

1<sup>er</sup> étage, Bourgogne-Casablanca

Tel : 05 22 36 55 55 / Urgences : 06 59 39 40 40

زاوية شارع طانطان وشارع الدكتور السجلماسي (شارع المنار سابقا)، إقامة سامي، بوركون- الدار البيضاء

الهاتف : 05 22 36 55 55 / مستعجلات : 06 59 39 40 40



# ECG

Name: **Abida naima**

Sex :

Age :

Clinic No. :

Section :

SN : 0000895

Case No. :

Bed No. :

Date: 14/01/2022

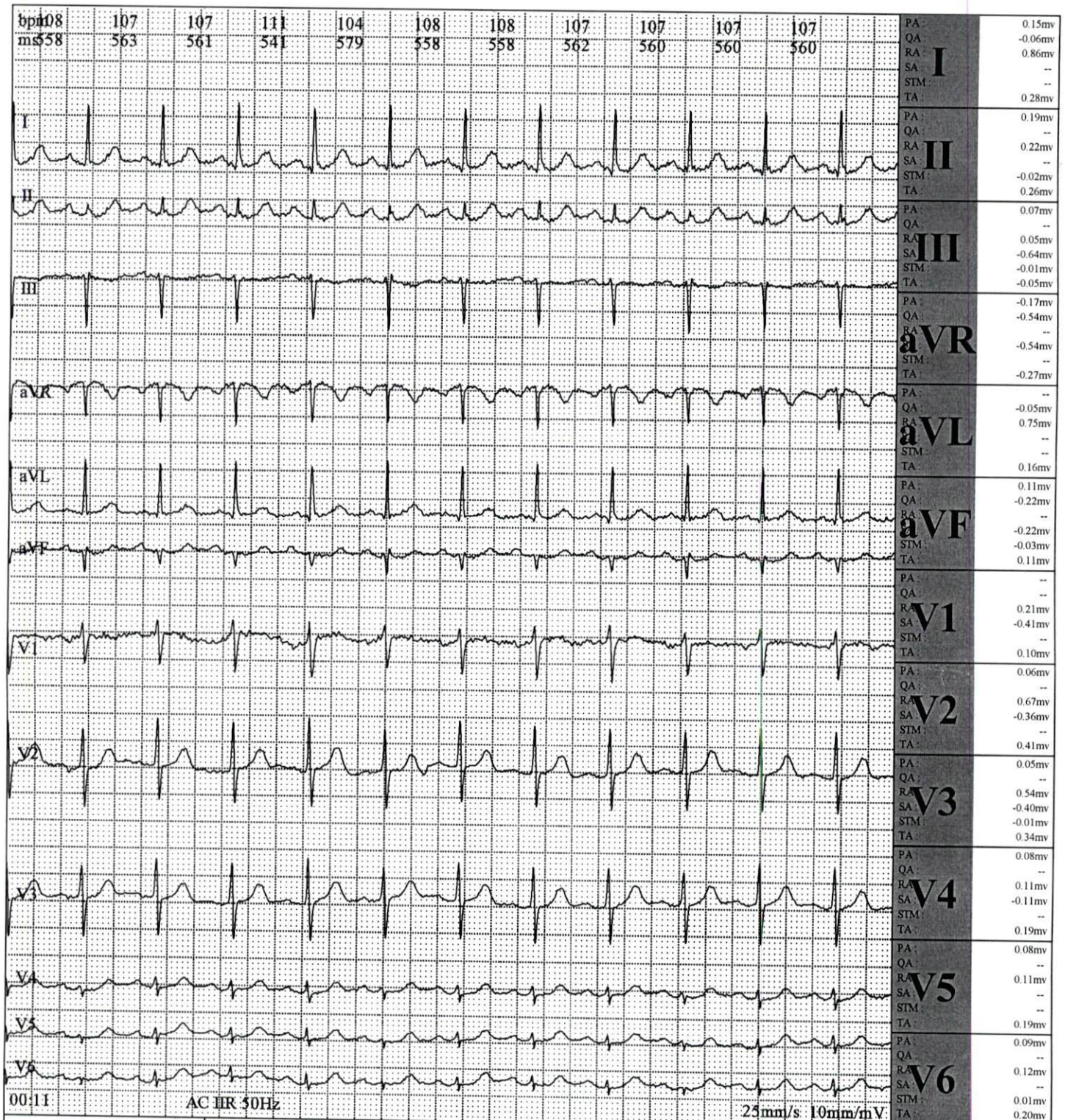

Frequency: 1000Hz	PR Interval: 175 ms	<p>Prompt:</p> <p>Total Beats 41, Normal Beats 41, SVE 0, VE 0.</p> <p>Sinus mode Tachycardia; Middling Left axis deviation;</p> <p><i>Tachycardie régulière paroxysmale;</i></p> <p><i>FC = 102 bpm</i></p> <p><i>HRV possible</i></p> <p><i>9-12-2021</i></p> <p><b>Dr. Soufiane AMINE</b></p> <p><b>CARDIOLOGUE</b></p> <p>Angle Bd. Tantan et Avenue Dr Sijjmassi</p> <p>Rés. Sami 1er Etage Bourgogne</p> <p>Casablanca</p> <p>Tél: 0522 36 55 55 / Gsm: 06 59 39 40 40</p>
Sample Time: 24s	QT Interval: 321 ms	
HR: 106bpm	QTc Interval: 425 ms	
P Interval: 121ms	P Axis: 49.10°	
QRS Interval: 88 ms	QRS Axis: -15.90°	
T Interval: 201 ms	T Axis: 23.60°	
		Physician Signature:



## Rapport de pression artérielle ambulatoire

Nom : ABIDA NAIMA Homme/Femme: Female Âge:  
ID : 2102041715 N ° de lit: Département No .:  
Début du test: 2022/01/14 12:16 Fin du test: 2022/01/15 11:46 Durée: 23Heure30Minute

### Information patient

Adresse: Taille: --cm  
Poids: --kg  
N° sortie patient : Nationalité:  
N ° d'entrée: Téléphone:  
Email:

### Médicaments actuels

### Examiner le résultat

Toutes les moyennes de BP:	117/71mmHg	Seuil BP:	130/40mmHg
Moyennes Bp du jour :	117/72mmHg	Seuil BP:	135/85mmHg
Moyennes Bp de Nuit :	118/68mmHg	Seuil BP:	130/70mmHg
Valeur de charge BP de jour: Normale<40%		Valeur de charge BP de nuit: Normale<50%	
SYS(>135mmHg) 12.1%		SYS(>130mmHg) 5.9%	
DIA(>85mmHg) 8.6%		DIA(>70mmHg) 23.5%	
SYS Maximum 153mmHg	Heure 2022/1/14 21:00	SYS Minimum 91mmHg	Heure 2022/1/15 10:00
Maximum DIA 113mmHg	Heure 2022/1/14 16:31	Minimum DIA 52mmHg	Heure 2022/1/15 10:00
Rythme circadien BP:SYS Nuit Dec.	-0.7%	DIA Nuit Dec.	5.5% Normal:10%-20%
BP CV:	Tous:SYS 11.3%	DIA 15.3%	
	Jour:SYS 12.4%	DIA 16.7%	
	Nuit:SYS 6.2%	DIA 5.7%	

### Commentaires & diagnostique

Holter tensionnel dans les limites de la normale

**Dr. Soufiane AMINE**  
CARDIOLOGUE  
Angle Bd. Tantan et Avenue Dr Sijhmassi  
Res. Sami 1er Etage Bourgogne  
Casablanca  
Tél: 0522 36 55 55 / Gsm: 06 59 39 40 40

Docteur

Assistant

Date

## Rapport de pression artérielle ambulatoire

Nom : ABIDA NAIMA Homme/Femme: Female Âge:   
ID : 2102041715 N ° de lit: Département No .:   
Début du test: 2022/01/14 12:16 Fin du test: 2022/01/15 11:46 Durée: 23Heure30Minute

### Tendance BP

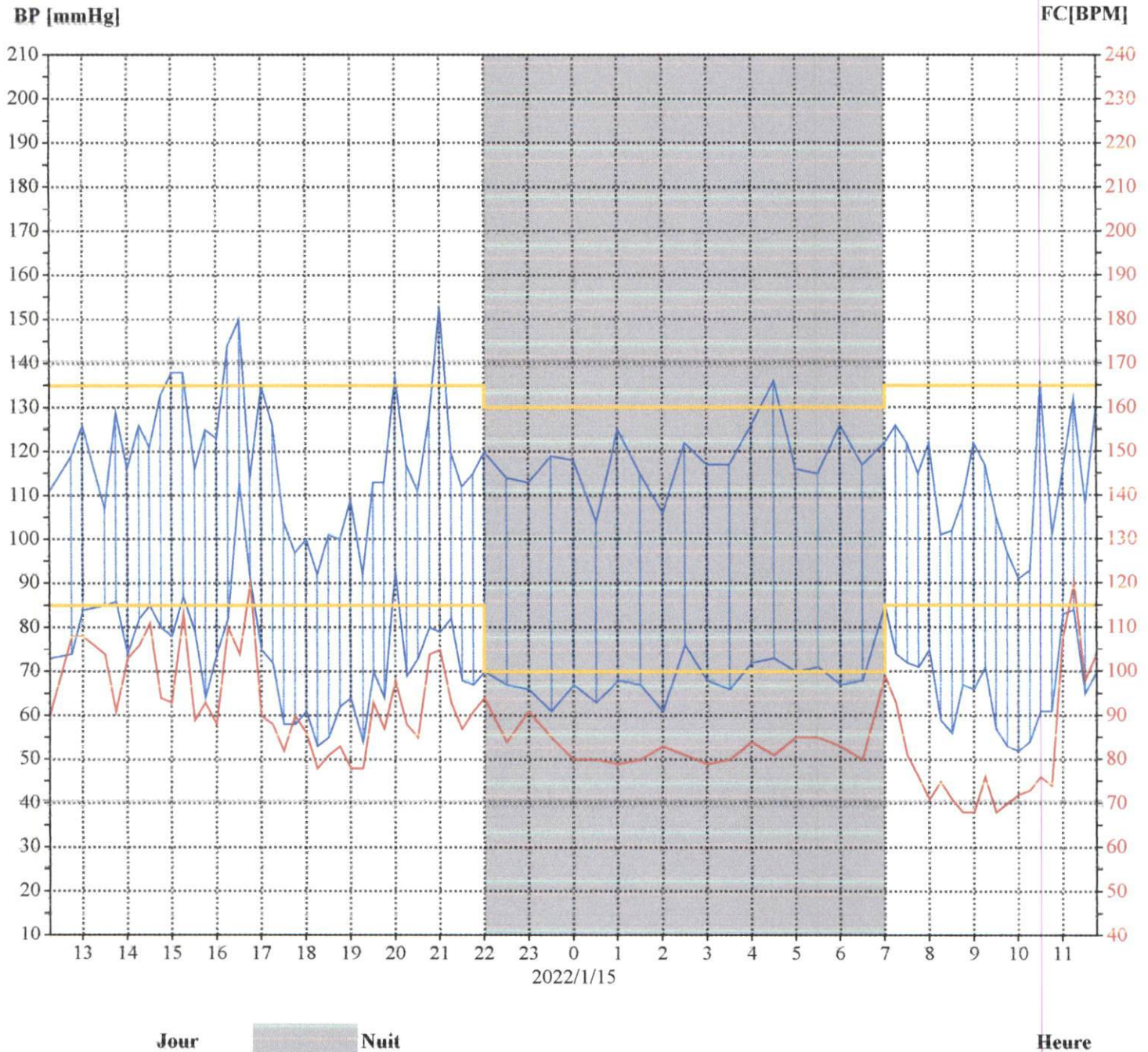

## Rapport de pression artérielle ambulatoire

Nom : ABIDA NAIMA Homme/Femme: Female Âge:  
ID : 2102041715 N° de lit: Département No. :  
Début du test: 2022/01/14 12:16 Fin du test: 2022/01/15 11:46 Durée: 23Heure30Minute

Histogramme(Tout)

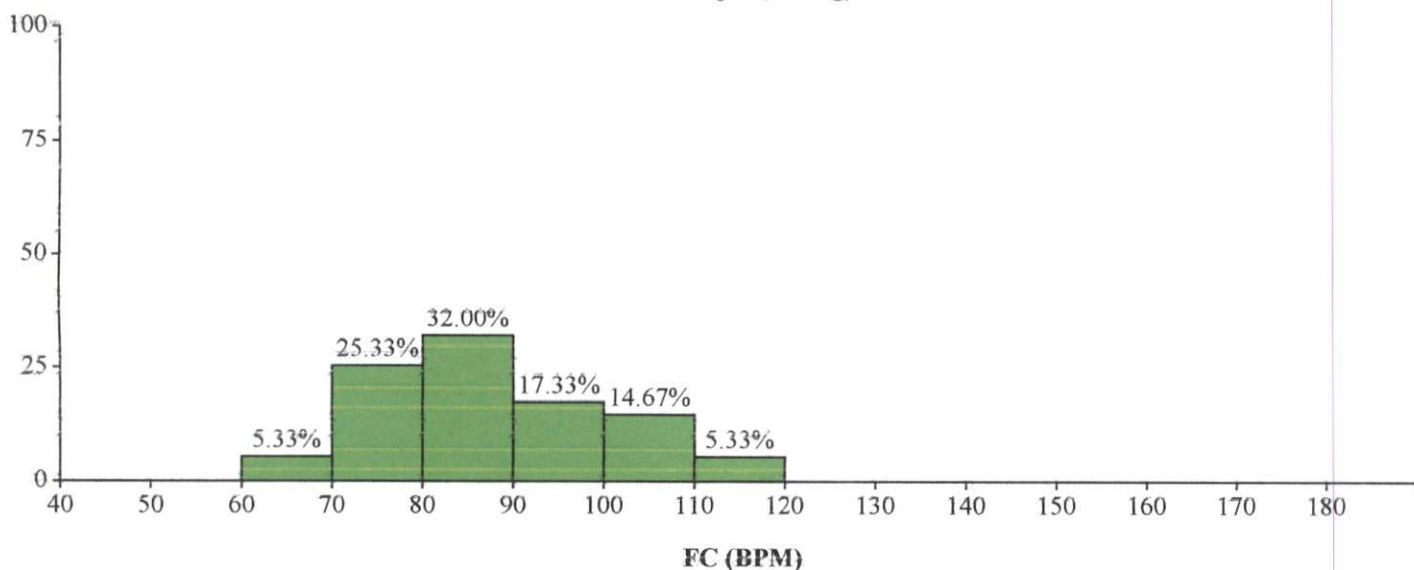
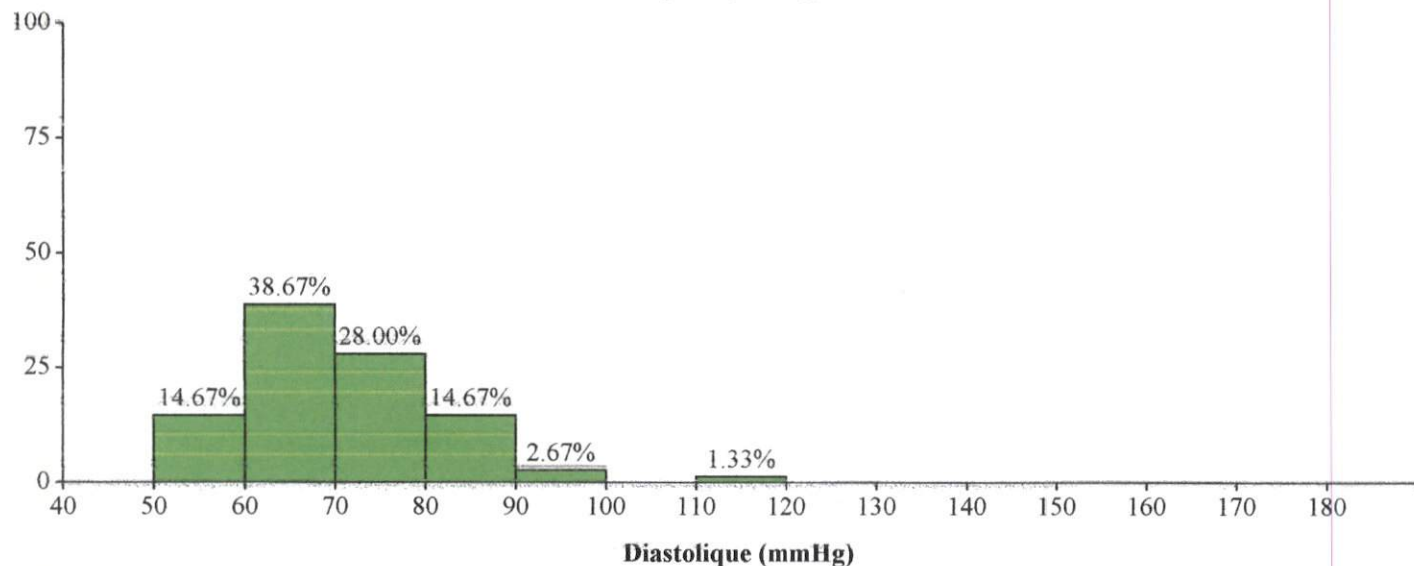
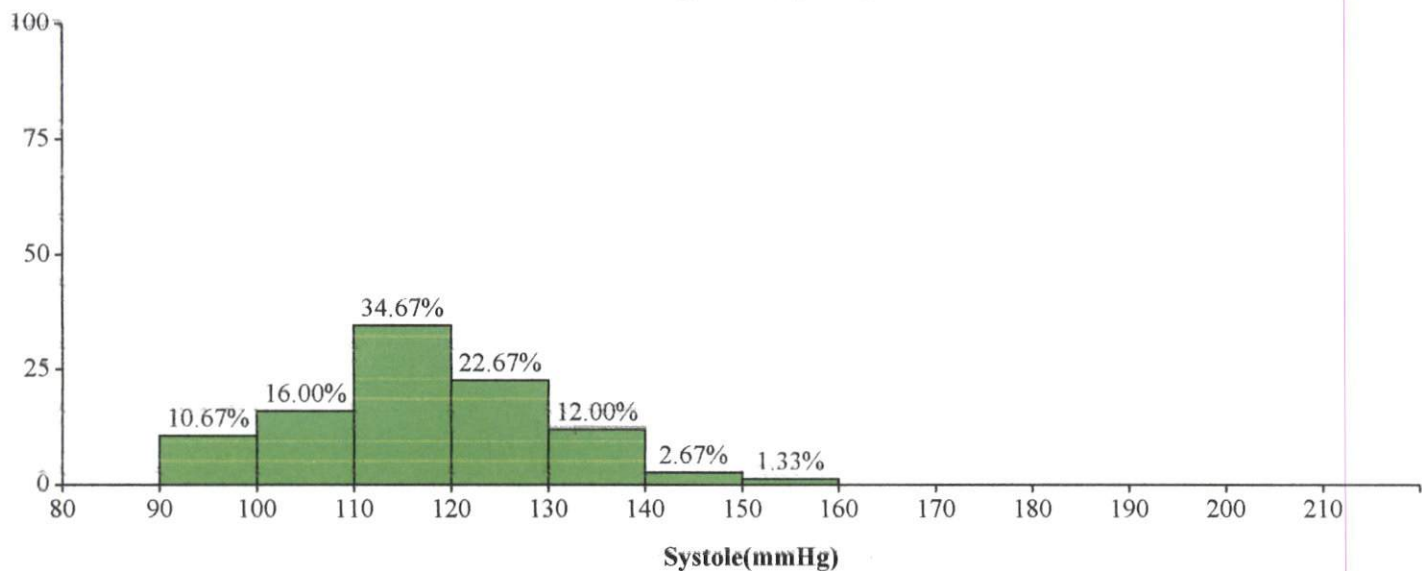



## Rapport de pression artérielle ambulatoire

Nom : ABIDA NAIMA Homme/Femme: Female Âge:  
ID : 2102041715 N° de lit: Département No. :  
Début du test: 2022/01/14 12:16 Fin du test: 2022/01/15 11:46 Durée: 23Heure30Minute

### Camembert(Tout)

Max: 153(mmHg)(21:00)

Min: 91(mmHg)(10:00)

Moy: 117(mmHg)

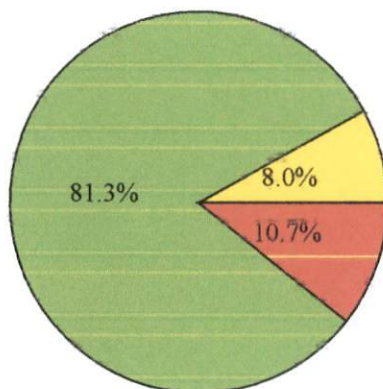

### Systole (mmHg)

Max: 113(mmHg)(16:31)

Min: 52(mmHg)(10:00)

Moy: 71(mmHg)

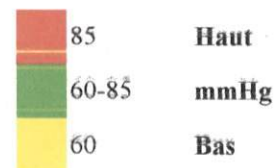
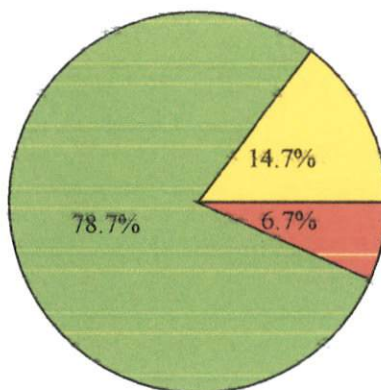

### Diastole (mmHg)

Max: 120(BPM)(11:15)

Min: 68(BPM)(09:30)

Moy: 88(BPM)

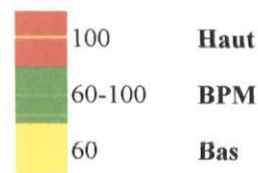
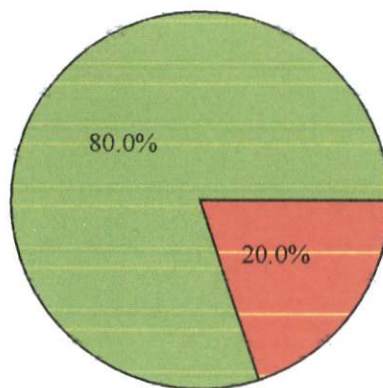

### FC (bpm)

## Rapport de pression artérielle ambulatoire

**Nom :** ABIDA NAIMA      **Homme/Femme:** Female      **Âge:**  
**ID :** 2102041715      **N° de lit:**      **Département No.:**  
**Début du test:** 2022/01/14 12:16      **Fin du test:** 2022/01/15 11:46      **Durée:** 23Heure30Minute

### Données Mesurées

Num	Date	Heure	Sys	Moy	Dia	PP	FC	Etat	Commentaire
1	2022/1/14	12:16	111	84	73	38	90	0	
2	2022/1/14	12:45	119	86	74	45	108	0	
3	2022/1/14	13:00	126	99	84	42	108	0	
4	2022/1/14	13:30	107	89	85	22	104	0	
5	2022/1/14	13:45	129	97	86 ↑	43	91	0	
6	2022/1/14	14:00	116	85	74	42	103	0	
7	2022/1/14	14:16	126	94	82	44	106	0	
8	2022/1/14	14:30	121	94	85	36	111	0	
9	2022/1/14	14:45	133	87	80	53	94	0	
10	2022/1/14	15:00	138 ↑	88	78	60	93	0	
11	2022/1/14	15:15	138 ↑	98	87 ↑	51	113	0	
12	2022/1/14	15:31	116	90	79	37	89	0	
13	2022/1/14	15:45	125	77	64	61	93	0	
14	2022/1/14	16:00	123	91	74	49	88	0	
15	2022/1/14	16:15	144 ↑	93	82	62	110	0	
16	2022/1/14	16:31	150 ↑	125	113 ↑	37	104	0	
17	2022/1/14	16:45	114	96	91 ↑	23	120	0	
18	2022/1/14	17:00	135	100	75	60	90	0	
19	2022/1/14	17:15	126	89	72	54	88	0	
20	2022/1/14	17:30	104	69	58	46	82	0	
21	2022/1/14	17:45	97	67	58	39	90	0	
22	2022/1/14	18:00	100	69	61	39	86	0	
23	2022/1/14	18:15	92	61	53	39	78	0	
24	2022/1/14	18:30	101	65	55	46	81	0	
25	2022/1/14	18:45	100	70	62	38	83	0	
26	2022/1/14	19:00	109	76	64	45	78	0	
27	2022/1/14	19:16	92	64	54	38	78	0	
28	2022/1/14	19:30	113	83	70	43	93	0	
29	2022/1/14	19:45	113	77	64	49	87	0	
30	2022/1/14	20:00	137 ↑	111	93 ↑	44	98	0	
31	2022/1/14	20:15	117	81	69	48	88	0	
32	2022/1/14	20:30	111	84	73	38	85	0	
33	2022/1/14	20:46	128	101	80	48	104	0	
34	2022/1/14	21:00	153 ↑	102	79	74	105	0	
35	2022/1/14	21:15	120	94	82	38	93	0	
36	2022/1/14	21:30	112	84	68	44	87	0	
37	2022/1/14	21:45	115	77	67	48	91	0	
38	2022/1/14	22:00	120	81	70	50	94	0	
39	2022/1/14	22:30	114	80	67	47	84	0	
40	2022/1/14	23:00	113	83	66	47	91	0	
41	2022/1/14	23:30	119	80	61	58	85	0	



## Rapport de pression artérielle ambulatoire

**Nom :** ABIDA NAIMA      **Homme/Femme:** Female      **Âge:**  
**ID :** 2102041715      **N ° de lit:**      **Département No. :**  
**Début du test:** 2022/01/14 12:16      **Fin du test:** 2022/01/15 11:46      **Durée:** 23Heure30Minute

### Données Mesurées

Num	Date	Heure	Sys	Moy	Dia	PP	FC	Etat	Commentaire
42	2022/1/15	00:00	118	76	67	51	80	0	
43	2022/1/15	00:30	104	73	63	41	80	0	
44	2022/1/15	01:00	125	81	68	57	79	0	
45	2022/1/15	01:30	115	81	67	48	80	0	
46	2022/1/15	02:00	106	73	61	45	83	0	
47	2022/1/15	02:30	122	90	76 ↑	46	81	0	
48	2022/1/15	03:00	117	80	68	49	79	0	
49	2022/1/15	03:30	117	85	66	51	80	0	
50	2022/1/15	04:00	126	87	72 ↑	54	84	0	
51	2022/1/15	04:30	136 ↑	86	73 ↑	63	81	0	
52	2022/1/15	05:00	116	85	70	46	85	0	
53	2022/1/15	05:30	115	88	71 ↑	44	85	0	
54	2022/1/15	06:00	126	85	67	59	83	0	
55	2022/1/15	06:30	117	84	68	49	80	0	
56	2022/1/15	07:00	122	99	85	37	99	0	
57	2022/1/15	07:15	126	86	74	52	93	0	
58	2022/1/15	07:30	122	82	72	50	81	0	
59	2022/1/15	07:45	115	82	71	44	76	0	
60	2022/1/15	08:00	122	85	75	47	71	0	
61	2022/1/15	08:15	101	72	59	42	75	0	
62	2022/1/15	08:30	102	73	56	46	71	0	
63	2022/1/15	08:45	109	78	67	42	68	0	
64	2022/1/15	09:00	122	88	66	56	68	0	
65	2022/1/15	09:15	117	87	71	46	76	0	
66	2022/1/15	09:30	105	73	57	48	68	0	
67	2022/1/15	09:45	97	66	53	44	70	0	
68	2022/1/15	10:00	91	64	52	39	72	0	
69	2022/1/15	10:15	93	66	54	39	73	0	
70	2022/1/15	10:30	136 ↑	72	61	75	76	0	
71	2022/1/15	10:45	101	72	61	40	74	0	
72	2022/1/15	11:00	116	92	83	33	108	0	
73	2022/1/15	11:15	132	99	84	48	120	0	
74	2022/1/15	11:30	108	89	65	43	98	0	
75	2022/1/15	11:46	131	82	70	61	104	0	

**Dr. AMINE Soufiane**

Spécialiste en cardiologie  
Maladies du cœur et des vaisseaux



الدكتور أمين سفيان  
اختصاصي في أمراض القلب والشرايين

Casablanca 14/01/2022

**Mme ABIDA Naima**

TSHus

GLYCÉMIE À JEUN, HBA1C

BILAN LIPIDIQUE: CHOLESTEROL TOTAL, LDL, HDL, TRIGLYCÉRIDES

IONOGRAMME SANGUIN

Na<sup>+</sup>ca<sup>++</sup> cl<sup>-</sup> Mg<sup>++</sup> K<sup>+</sup>

CREATININE-UREE

NFS VS CRP

FERRITINEMIE

ACIDE URIQUE

*Bilan à faire apres 12 heures de jeun*

CENTRE DE BIOLOGIE DE CASABLANCA  
Dr. Hicham OUAZZANI TOUHAMI  
Biologiste  
394, Bd. Zerkouni - Casablanca  
Tél: 05 22 27 96 - Fax: 05 22 27 49 13

**Dr. Soufiane AMINE**  
CARDIOLOGUE  
Angle Bd. Tantan et Avenue Dr. Sijumassi  
Rés. Sami Bourgoigne - Bourgogne  
Casablanca  
Tél: 0522 36 55 55 / 06 59 39 40 40



ORDO



22013245

Mme LAKBIRI Naline  
03-08-1959  
LABORATOIRE CBC

# CENTRE DE BIOLOGIE DE CASABLANCA

394, Boulevard Zerktouni – Résidence le Casablanca – Bourgogne – CASABLANCA  
Tél : 0522 27 48 96 – Fax : 0522 27 49 13 – Patente : 35405458 – INP : 093001006  
CNSS : 6369949 IF : 40110273 – ICE : 001699292000019

**FACTURE N° : 220100559**

Casablanca le 14-01-2022

**Mme LAKBIRI Naima**

Date de l'examen : 14-01-2022

## Récapitulatif des analyses

CN	Analyse	Val	Clefs
9105	Forfait traitement échantillon sanguin	E15	E
0100	Acide urique	B30	B
0104	Calcium	B30	B
0105	Chlore	B30	B
0106	Cholestérol total	B30	B
0110	Cholestérol HDL+ L D L	B80	B
0111	Créatinine	B30	B
0118	Glycémie	B30	B
0119	Hémoglobine glycosylée	B100	B
0126	Magnésium plasmatique	B60	B
0131	Potassium	B30	B
0133	Sodium	B30	B
0134	Triglycérides	B60	B
0135	Urée	B30	B
0154	Ferritine	B250	B
0164	TSH us	B250	B
0216	Numération formule	B80	B
0223	VS	B30	B
0370	CRP	B100	B

Total des B : 1280

TOTAL DOSSIER : 1730.20 DH

Arrêtée la présente facture à la somme de : mille sept cent trente dirhams vingt centimes.

CENTRE DE BIOLOGIE DE CASABLANCA  
Dr Hicham ONAZZANI TOUHAMI  
Biologiste  
394, Bd Zerktouni - Casablanca  
Tél : 05 22 27 48 96 - Fax : 05 22 27 49 13





# CENTRE DE BIOLOGIE DE CASABLANCA

مختبر التحليلات الطبية

Laboratoire de Biologie Médicale

BIOCHIMIE - HEMATOLOGIE - BACTERIOLOGIE - VIROLOGIE - IMMUNOLOGIE - PARASITOLOGIE - MYCOLOGIE - P.M.A.



د. هشام الوزاني التهامي

Dr. Hicham OUAZZANI TOUHAMI

Pharmacien Biologiste

Ancien interne et Attaché au C.H.U. de Montpellier  
D.U. de Fertilité Humaine de la Faculté de Médecine  
de Montpellier - D.U. d'Assurance Qualité de la Faculté  
de Pharmacie Paris V

cofrac



EXAMENS  
MEDICAUX

ACCREDITATION N° 8-4177

Portées disponibles  
sur [www.cofrac.fr](http://www.cofrac.fr)

Seuls les résultats identifiés  
par le symbole [AC] sont couverts  
par l'accréditation

Dossier ouvert le : 14-01-2022

Prélevé le : 14-01-2022 à 13:00

Edité le : 14-01-2022

Mme LAKBIRI Naima

Réf dossier: 22013245

DR Soufiane AMINE

BD TANTAN RESID SAMI BOURGOGNE  
CASABLANCA

Page N° : 1 / 5

Valeurs références

Antériorités

## HEMATOCYTOLOGIE

### HEMOGRAMME (Sysmex XN 550)

Hématies : [AC]	4.73	M/mm3	(3.80-5.90)
Hémoglobine : [AC]	13.30	g/dL	(11.50-17.50)
Hématocrite : [AC]	41.2	%	(34.0-53.0)
VGM : [AC]	87.1	fL	(76.0-96.0)
CCMH : [AC]	32.3	g/dL	(31.0-36.0)
TCMH : [AC]	28.1	pg	(24.4-34.0)
Leucocytes : [AC]	7 490	/Mm3	(3 800-11 000)
Polynucléaires Neutrophiles : [AC]	50.9	%	
Soit: [AC]	3 812	/mm3	(1 400-7 700)
Polynucléaires Eosinophiles : [AC]	1.9	%	
Soit: [AC]	142	/mm3	(20-580)
Polynucléaires Basophiles : [AC]	0.5	%	
Soit: [AC]	37	/mm3	(0-110)
Lymphocytes : [AC]	40.3	%	
Soit: [AC]	3 018	/mm3	(1 000-4 800)
Monocytes : [AC]	6.4	%	
Soit: [AC]	479	/mm3	(150-1 000)
Plaquettes : [AC]	314 000	/Mm3	(150 000-445 000)

### VITESSE DE SEDIMENTATION

VS 1ère heure	26	mm	(0-15)
VS 2ième heure	56	mm	(0-30)

NB : Valeurs de référence sont fonction de l'âge et du sexe :

H : Age/2

F : (Age+10)/2

Prélèvement à domicile sur rendez-vous

394, Bd. Zerkouni - Resd. Le Casablanca - Bourgogne - 20040 Casablanca Tél.: 05 22.27.48.96 / 05 22.47.29.46 / 06 61.79.86.18 - Fax: 05 22.27.49.13  
E-mail: [labocbc@gmail.com](mailto:labocbc@gmail.com) - Site web: [www.laboratoirecbcc.com](http://www.laboratoirecbcc.com) - INP: 093001006 - Patente: 35405458 - C.N.S.S.: 6368949 - IF: 40110273 - ICE: 001699292000019

CENTRE DE BIOLOGIE DE CASABLANCA  
Dr. Hicham OUAZZANI TOUHAMI  
Biologiste  
394, Bd Zerkouni - Casablanca  
Tél: 05 22 27 96 - Fax: 05 22 27 49 13



# CENTRE DE BIOLOGIE DE CASABLANCA

مختبر التحليلات الطبية

Laboratoire de Biologie Médicale

BIOCHIMIE - HEMATOLOGIE - BACTERIOLOGIE - VIROLOGIE - IMMUNOLOGIE - PARASITOLOGIE - MYCOLOGIE - P.M.A.



د. هشام الوزاني التهامي

Dr. Hicham OUZZANI TOUHAMI

Pharmacien Biologiste

Ancien interne et Attaché au C.H.U. de Montpellier  
D.U. de Fertilité Humaine de la Faculté de Médecine  
de Montpellier - D.U. d'Assurance Qualité de la Faculté  
de Pharmacie Paris V



ACCREDITATION N° 8-4177

Portées disponibles  
sur [www.cofrac.fr](http://www.cofrac.fr)

Seuls les résultats identifiés  
par le symbole [AC] sont couverts  
par l'accréditation

Dossier : 22013245

Mme LAKBIRI Naima

Page N° : 2 / 5

Valeurs références

Antériorités

## BIOCHIMIE SANGUINE GÉNÉRALE ET SPÉCIALISÉE

CRP (Immunoturbidimétrie)	3 mg/L	(<5)
Glycémie à jeun [AC] (Dosage enzymatique)	1.34 g/L 7.44 mmol/L	(0.74-1.09) (4.11-6.05)
Hémoglobine glyquée (HbA1C) [AC] (Technique HPLC/D10 BIORAD (NGSP/DCCT))	6.8 %	
<u>Interprétation (NGSP/DCCT):</u> Sujet non diabétique : 4.0-6.0 Sujet diabétique (selon ADA) : >ou= 6.5 Chez le sujet diabétique, la cible <ou= 7.0 HbA1C:		
Urée [AC] (Dosage enzymatique)	0.29 g/L 4.8 mmol/L	(0.16-0.48) (2.7-8.0)

CENTRE DE BIOLOGIE DE CASABLANCA  
Dr Hicham OUZZANI TOUHAMI  
Biologiste  
394, Bd. Zerktouni - Casablanca  
Tél: 05 22 77 49 13

Dr. Ouazzani

Prélèvement à domicile sur rendez-vous

394, Bd. Zerktouni - Resd. Le Casablanca - Bourgogne - 20040 Casablanca Tél.: 05 22.27.48.96 / 05 22.47.29.46 / 06 61.79.86.18 - Fax : 05 22.27.49.13  
E-mail : [labocbc@gmail.com](mailto:labocbc@gmail.com) - Site web : [www.laboratoirecbcc.com](http://www.laboratoirecbcc.com) - INP : 093001006 - Patente : 35405458 - C.N.S.S. : 6368949 - IF: 40110273 - ICE: 001699292000019





# CENTRE DE BIOLOGIE DE CASABLANCA

## مختبر التحليلات الطبية

### Laboratoire de Biologie Médicale

BIOCHIMIE - HEMATOLOGIE - BACTERIOLOGIE - VIROLOGIE - IMMUNOLOGIE - PARASITOLOGIE - MYCOLOGIE - P.M.A.



د. هشام الوزاني التهامي

Dr. Hicham OUAZZANI TOUHAMI

Pharmacien Biologiste

Ancien interne et Attaché au C.H.U. de Montpellier  
D.U. de Fertilité Humaine de la Faculté de Médecine  
de Montpellier - D.U. d'Assurance Qualité de la Faculté  
de Pharmacie Paris V



ACCREDITATION N° 8-4177

Portées disponibles  
sur [www.cofrac.fr](http://www.cofrac.fr)

Seuls les résultats identifiés  
par le symbole [AC] sont couverts  
par l'accréditation

Dossier : 22013245

Mme LAKBIRI Naima

Page N° : 3 / 5

		Valeurs références	Antériorités
Créatinine [AC] (Dosage cinétique)	7.0 mg/L 62.0 µmol/L	(5.0-9.0) (44.3-79.7)	
Débit de Filtration Glomérulaire (DFG) (Selon la Formule CKD EPI)	93 ml/min/1.73m <sup>2</sup>		

Valeurs de  
référence du DFG  
en fonction l'âge :

< 40 ans	≥ 75 mL/min/1.73m <sup>2</sup>
40-65 ans	≥ 60 mL/min/1.73m <sup>2</sup>
> 65 ans	≥ 45 mL/min/1.73m <sup>2</sup>

Interprétation :

Stade	DFG	Définition
1	≥ 90	MRC* avec DFG normal ou augmenté
2	60-89	MRC* avec DFG légèrement diminué
3A	45-59	Insuffisance rénale chronique modérée
3B	30-40	Insuffisance rénale chronique modérée
4	15-29	Insuffisance rénale chronique sévère
5	< 15	Insuffisance rénale chronique terminale

\*avec marqueurs d'atteinte rénale : albuminurie, hématurie, leucocyturie, ou anomalies morphologiques ou histologiques, ou marqueurs de dysfonction tubulaire, persistant plus de 3 mois (deux ou trois examens consécutifs)

NB : L'équation CKD EPI est validée pour les personnes de moins de 75ans et avec un IMC < 30kg/m<sup>2</sup>.

Acide Urique sanguin [AC] (Test colorimétrique enzymatique)	68 mg/L 405 µmol/L	(24-57) (143-339)
--	-----------------------	----------------------

## Exploration d'une Anomalie Lipidique (EAL)

Aspect du sérum : Limpide

Cholestérol total (Dosage colorimétrique enzymatique)	2.08 g/l 5.37 mmol/L	(<2.00) (<5.16)	26-09-2017 2.75
--	-------------------------	--------------------	--------------------

CENTRE DE BIOLOGIE DE CASABLANCA  
Dr Hicham OUAZZANI TOUHAMI  
Biologiste  
394, Bd Zerktouni - Casablanca  
Tél : 05 22 27 96 - Fax : 05 22 27 49 13  
Dr. Ouazzani

Prélèvement à domicile sur rendez-vous



# CENTRE DE BIOLOGIE DE CASABLANCA

مختبر التحليلات الطبية

Laboratoire de Biologie Médicale

BIOCHIMIE - HEMATOLOGIE - BACTERIOLOGIE - VIROLOGIE - IMMUNOLOGIE - PARASITOLOGIE - MYCOLOGIE - P.M.A.



د. هشام الوزاني التهامي

Dr. Hicham OUZZANI TOUHAMI

Pharmacien Biologiste

Ancien interne et Attaché au C.H.U. de Montpellier  
D.U. de Fertilité Humaine de la Faculté de Médecine  
de Montpellier - D.U. d'Assurance Qualité de la Faculté  
de Pharmacie Paris V

cofrac



ACCREDITATION N° 8-4177

Portées disponibles  
sur [www.cofrac.fr](http://www.cofrac.fr)

Seuls les résultats identifiés  
par le symbole [AC] sont couverts  
par l'accréditation

Dossier : 22013245

Mme LAKBIRI Naima

Page N° : 4 / 5

		Valeurs références	Antériorités
HDL-Cholestérol (Dosage colorimétrique enzymatique)	0.36 g/L 0.93 mmol/L	(>0.50) (>1.29)	
LDL-Cholestérol (calculé selon la formule de Friedwald)	1.25 g/L 3.23 mmol/L		
Valeur cible du LDL est fonction du risque cardiovasculaire (RCV/Table SCORE) (HAS 2017):			
Risque faible:	LDL <1.9		
Risque modéré(ex : diabète) :	LDL <1.3		
Risque élevé (ex : HTA):	LDL <1.0		
Risque très élevé (ex : prévention secondaire):	LDL <0.7		
			26-09-2017
Triglycérides (Dosage colorimétrique enzymatique)	2.35 g/L 2.66 mmol/L	(<1.50) (<1.70)	3.01
Sodium (Na) (Electrode sélective d'ions diluée (indirecte))	140.0 mmol/L	(136.0-145.0)	
Potassium (K) (Electrode sélective d'ions diluée (indirecte))	3.95 mmol/L	(3.40-4.50)	
Chlore (Cl) (Electrode sélective d'ions diluée (indirecte))	101 mmol/L	(98-107)	
Calcium (O-CPC)	100 mg/L 2.50 mmol/L	(88-102) (2.20-2.55)	
Magnésium plasmatique (Dosage colorimétrique)	21.5 mg/L 0.88 mmol/L	(16.0-26.0) (0.66-1.07)	

CENTRE DE BIOLOGIE DE CASABLANCA  
Dr Hicham OUZZANI TOUHAMI  
Biologiste  
394, Bd Zerktouni - Casablanca  
Tél : 05 22 27 86 - Fax : 05 22 27 49 13

Dr. Ouazzani

Prélèvement à domicile sur rendez-vous

394, Bd. Zerktouni - Resd. Le Casablanca - Bourgogne - 20040 Casablanca Tél.: 05 22.27.48.96 / 05 22.47.29.46 / 06 61.79.86.18 - Fax: 05 22.27.49.13  
E-mail : [labocbc@gmail.com](mailto:labocbc@gmail.com) - Site web : [www.laboratoireecbc.com](http://www.laboratoireecbc.com) - INP : 093001006 - Patente : 35405458 - C.N.S.S.: 6368949 - IF: 40110273 - ICE: 001699292000019





# CENTRE DE BIOLOGIE DE CASABLANCA

مختبر التحليلات الطبية

Laboratoire de Biologie Médicale

BIOCHIMIE - HEMATOLOGIE - BACTERIOLOGIE - VIROLOGIE - IMMUNOLOGIE - PARASITOLOGIE - MYCOLOGIE - P.M.A.



د. هشام الوزاني التهامي

Dr. Hicham OUAZZANI TOUHAMI

Pharmacien Biologiste

Ancien interne et Attaché au C.H.U. de Montpellier  
D.U. de Fertilité Humaine de la Faculté de Médecine  
de Montpellier - D.U. d'Assurance Qualité de la Faculté  
de Pharmacie Paris V



ACCREDITATION N° 8-4177

Portées disponibles  
sur [www.cofrac.fr](http://www.cofrac.fr)

Seuls les résultats identifiés  
par le symbole [AC] sont couverts  
par l'accréditation

Dossier : 22013245

Mme LAKBIRI Naima

Page N° : 5 / 5

	Valeurs références	Antériorités
Ferritine (Immuno-analyse en cinétique de fluorescence)	56.2 ng/mL (11.0-180.0)	

## BILAN ENDOCRINIEN

Echantillon sérique

TSHus (Technique chimiluminescence)	1.680 µUI/mL (0.270-4.200)	26-09-2017 2.440
--	-------------------------------	---------------------

Valeurs de référence chez la femme enceinte :

1er Trimestre 0,1 à 2,5

2ème Trimestre 0,2 à 3

3ème Trimestre 0,3 à 3

Endocrinesociety/JCEM2012,ATA2011,ETA2014

CENTRE DE BIOLOGIE DE CASABLANCA  
Dr Hicham OUAZZANI TOUHAMI  
Biologiste  
394, Bd. Zerktouni - Casablanca  
Tél : 05 22 27 49 13 Fax : 05 22 27 49 13

Dr. Ouazzani

Prélèvement à domicile sur rendez-vous