

RECOMMANDATIONS IMPORTANTES A LIRE POUR ACTIVER LES REMBOURSEMENTS ET EVITER LES REJETS

Conditions générales :

- Le cadre réservé à l'adhérent doit être dûment renseigné.
- Le cadre réservé au médecin doit être renseigné par le praticien lui-même notamment la nature de la maladie.
- La validité de la feuille de soins est limitée à 3 mois à compter de la première consultation.
- L'entente préalable est exigée pour toute hospitalisation médicale, chirurgicale, soins dentaires spéciaux, extractions multiples, parodontie orthodontie, prothèses dentaires, prothèses auditives ou orthopédiques ainsi que pour tous les actes effectués en série.
- En cas d'accident, une déclaration précisant les causes et circonstances de l'accident est à joindre à la feuille de soins.

Pharmacie :

- Les vignettes des médicaments doivent être obligatoirement jointes aux ordonnances.
- Pour les médicaments sans vignettes une facture de la pharmacie doit être jointe.

Radiologie et Biologie :

- La facture ainsi qu'une copie des résultats des analyses ou du compte rendu (sous pli confidentiel) doivent être jointes à l'ordonnance médicale pour toute demande de remboursement.
- Un pli confidentiel du médecin prescripteur des analyses ou radios peut être demandé par le médecin conseil de la mutuelle.

Optique :

- L'ordonnance du médecin prescripteur et la facture de l'opticien sont à joindre à la feuille de soins.

Rééducation :

- L'entente préalable renseignée par le médecin prescripteur est exigée avant le début des séances de rééducations.
- Pour le remboursement, la facture et le calendrier des séances effectuées sont à joindre à la feuille de soins.

Dentaire :

- En cas de prothèses ou de traitement canaux, l'accord préalable renseigné sur la feuille de soins est obligatoire avant le début de traitement.
- La facture doit être jointe à la feuille de soins pour toute demande de remboursement.
- La radio-après soins est obligatoire en cas de prothèses ou de traitement canaux.

Maladie et Affection Longue Durée ALD et ALC :

- La déclaration de maladie chronique doit être renseignée par le médecin prescripteur et renouvelée tous les 6 mois.

Adresses Mails utiles

- Reclamation : contact@mupras.com
- Prise en charge : pec@mupras.com
- Adhésion et changement de statut : adhesion@mupras.com

La MUPRAS garantit le respect de la loi n° 09-08 relative à la protection des personnes physiques à l'égard du traitement des données à caractère personnel.

MUPRAS : Centre Allal Ben Abdellah - 6ème Etage Angle Rue Mohamed Fakir et Rue Allal Ben Abdellah - Quartier de l'Horloge Casablanca 20000 - Tél. : 05 22 20 45 45 (LG) - Fax : 05 22 22 78 18 - www.mupras.com



Déclaration de Maladie

N° W21-674525

☐ Maladie ☐ Dentaire ☐ Optique ☐ Autres

Cadre réservé à l'adhérent (e)

MatiCule : 2095 Société :
☐ Actif ☒ Pensionné(e) ☐ Autre : Retraité
 Nom & Prénom : EL MOUFLIH Saadia
 Date de naissance : 02-07-1953
 Adresse : 18, All. Abdelaziz / B. ANOKHAN
 Tél. : 0669481035 Total des frais engagés : Dhs

Cadre réservé au Médecin

Cachet du médecin :
 Date de consultation : 06/04/2022
 Nom et prénom du malade : EL MOUFLIH Saadia Age :
 Lien de parenté : ☐ Lui-même ☐ Conjoint ☐ Enfant
 Nature de la maladie :
 En cas d'accident préciser les causes et circonstances :
 Dans le cas où la maladie aurait un caractère confidentiel, communiquer les renseignements sous pli confidentiel à l'attention du médecin conseil de la Mutuelle.

J'atteste sur l'honneur l'exactitude des renseignements portés sur la présente déclaration. Je déclare avoir pris connaissance de la clause relative à la protection des données personnelles.

Fait à : Casablanca Le 26/12/2021
 Signature de l'adhérent(e) : [Signature]

Autorisation CNDP N° : A-A-215/2019

RELEVÉ DES FRAIS ET HONORAIRES				
Dates des Actes	Natures des Actes	Nombre et Coefficient	Montant détaillé des Honoraires	Cachet et signature du Médecin attestant le Paiement des Actes
20/12/21	Chirurgie		30000	INP: 0811139922

EXECUTION DES ORDONNANCES		
Cachet du Pharmacien ou du Fournisseur	Date	Montant de la Facture
Pharmacie du Complexe Sidi El Hammam Rue Mohamed V Tél: 05 27 51 01 07	20/12/21	267,00

ANALYSES - RADIOGRAPHIES			
Cachet et signature du Laboratoire et du Radiologue	Date	Désignation des Coefficients	Montant des Honoraires

AUXILIAIRES MEDICAUX						
Cachet et signature du Particien	Date des Soins	Nombre				Montant détaillé des Honoraires
		AM	PC	IM	IV	

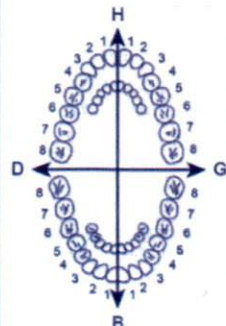
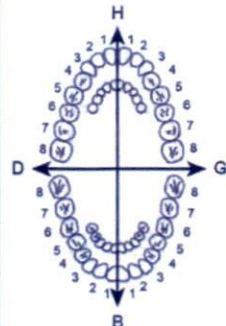
RELEVÉ DES FRAIS ET HONORAIRES																				
Le praticien est prié de préciser la dent traitée, l'acte pratiqué en indiquant la nature des soins.																				
Important : Veuillez joindre les radiographies en cas de prothèses ou de traitement canaux, ainsi que le bilan de l'ODF.																				
SOINS DENTAIRES	Dents Traitées	Nature des Soins	Coefficient	INP : <input type="text"/>																
				COEFFICIENT DES TRAVAUX <input type="text"/>																
				MONTANTS DES SOINS <input type="text"/>																
				DEBUT D'EXECUTION <input type="text"/>																
				FIN D'EXECUTION <input type="text"/>																
O.D.F. PROTHESES DENTAIRES	DETERMINATION DU CCOEFFICIENT MASTICATOIRE			COEFFICIENT DES TRAVAUX <input type="text"/> MONTANTS DES SOINS <input type="text"/> DATE DU DEVIS <input type="text"/> DATE DE L'EXECUTION <input type="text"/>																
	<table border="1"> <tr> <td colspan="2">H</td> </tr> <tr> <td>25533412</td> <td>21433552</td> </tr> <tr> <td>00000000</td> <td>00000000</td> </tr> <tr> <td colspan="2">D</td> </tr> <tr> <td>00000000</td> <td>00000000</td> </tr> <tr> <td>35533411</td> <td>11433553</td> </tr> <tr> <td colspan="2">B</td> </tr> <tr> <td colspan="2">G</td> </tr> </table>				H		25533412	21433552	00000000	00000000	D		00000000	00000000	35533411	11433553	B		G	
	H																			
	25533412	21433552																		
	00000000	00000000																		
	D																			
	00000000	00000000																		
	35533411	11433553																		
	B																			
	G																			
	(Création, remont, adjonction) Fonctionnel, Thérapeutique, nécessaire à la profession																			
VISA ET CACHET DU PRATICIEN ATTESTANT LE DEVIS				VISA ET CACHET DU PRATICIEN ATTESTANT L'EXECUTION																

Docteur Saâd SOULAMI

Professeur de Cardiologie

Spécialiste des maladies du Cœur et des vaisseaux

Diplômé de la Faculté de Médecine de Paris

Ech. Doppler Couleur - Holter



الدكتور سعد السلمي

أستاذ سابقا بكلية الطب بالدار البيضاء

إختصاصي في أمراض القلب و الاوعية الدموية

خريج كلية الطب بباريس

فحص القلب بالصدى و الدوبلير بالالوان

Patient : *Houflich*

Casablanca, le

20 DEC 2021

* VIGNETTE

NEBILET® 5mg
28 comprimés O
PPV 87DH50

* VIGNETTE

NEBILET® 5mg
28 comprimés O
PPV 87DH50

* VIGNETTE

NEBILET® 5mg
28 comprimés O
PPV 87DH50

Traitement de :
Trois (03) Mois

Traitement de :
Trois (03) Mois

268,50

268,50

Dr Saâd SOULAMI
Professeur de Cardiologie
356, Rue Mostafa El Maâni
Tél : 22 18 84 / 26 13 36 - CASA

356, Rue Mostafa El Maâni (قرب زنقة أكادير) - الدار البيضاء

356, Rue Mostafa El Maâni (coté Rue d'Agadir) - 1^{er} étage - Casablanca - E-mail : cabinetsoulami@gmail.com

Tél.: 05 22 22 18 84 / **06 62 88 90 91** - Tél./Fax: 05 22 26 13 36 - **Urgence : 06 65 14 69 96**

CNSS : 2700608 - IF : 41802254 - ICE : 001755076000067 - IPN : 091130922

MOUFLIH, SAADIA

ID:

D-naiss:

0ans,

20-Déc-2021 16:09:02

RYTHME SINUSAL

ECG NORMAL

Non confirmé

Fréq.Card: 75 BPM

Int PR: 153 ms

Dur.QRS: 93 ms

QT/QTc: 360 / 389 ms

Axes P-R-T: 68 1 39

Moy-RR: 793 ms

QTcB: 404 ms

QTcF: 388 ms

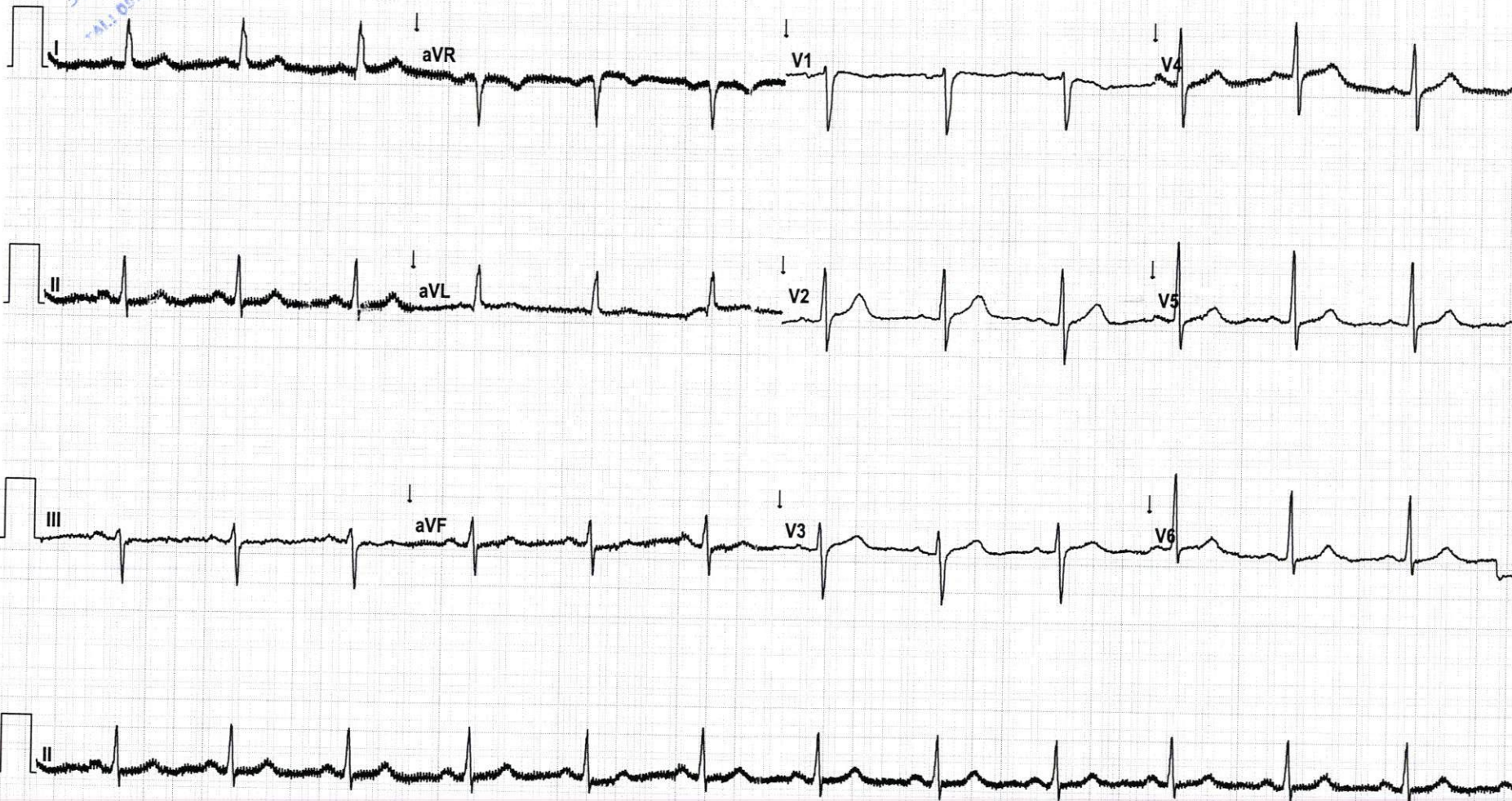

Site Zero

Site # 0 App.# 0 ELI Link 4.11.6.0 Séquence # 38713 25mm/s 10mm/mV 0.05-300 Hz