

RECOMMANDATIONS IMPORTANTES A LIRE POUR OBTENIR LES REMBOURSEMENTS ET EVITER LES REJETS

Conditions générales :

Le cadre réservé à l'adhérent doit être dûment renseigné.
Le cadre réservé au médecin doit être renseigné par le praticien lui-même notamment la nature de la maladie.
La validité de la feuille de soins est limitée à 3 mois à compter de la première consultation.
L'entente préalable est exigée pour toute hospitalisation médicale, chirurgicale, soins dentaires spéciaux, extractions multiples, parodontie orthodontie, prothèses dentaires, prothèses auditives ou orthopédiques ainsi que pour tous les actes effectués en série.
En cas d'accident, une déclaration précisant les causes et circonstances de l'accident est à joindre à la feuille de soins.

Pharmacie :

Les vignettes des médicaments doivent être obligatoirement jointes aux ordonnances.
Pour les médicaments sans vignettes une facture de la pharmacie doit être jointe.

Biologie et Biologie :

La facture ainsi qu'une copie des résultats des analyses ou du compte rendu (sous pli confidentiel) doivent être jointes à l'ordonnance médicale pour toute demande de remboursement.
Un pli confidentiel du médecin prescripteur des analyses ou radios peut être demandé par le médecin conseil de la mutuelle.

Optique :

L'ordonnance du médecin prescripteur et la facture de l'opticien sont à joindre à la feuille de soins.

Educational :

L'entente préalable renseignée par le médecin prescripteur est exigée avant le début des séances de rééducations.

Pour le remboursement, la facture et le calendrier des séances effectuées sont à joindre à la feuille de soins.

Dentaire :

En cas de prothèses ou de traitement canalaires, l'accord préalable renseigné sur la feuille de soins est obligatoire avant le début de traitement.

La facture doit être jointe à la feuille de soins pour toute demande de remboursement.

La radio-après soins est obligatoire, en cas de prothèses ou de traitement canalaires.

Maladie et Affection Longue Durée ALD et ALC :

La déclaration de maladie chronique doit être renseignée par le médecin prescripteur et renouvelée tous les 6 mois.

Adresses Mails utiles

Réclamation : contact@mupras.com
Prise en charge : pec@mupras.com
Adhésion et changement de statut : adhesion@mupras.com

MUPRAS garantit le respect de la loi n° 09-08 relative à la protection des personnes physiques à l'égard du traitement des données à caractère personnel.

MUPRAS : Centre Allal Ben Abdellah - 6ème Etage Angle Rue Mohamed Fakir et Rue Allal Ben Abdellah - Quartier de l'Horloge Casablanca 20000 - Tél. : 05 22 20 45 45 (LG) - Fax : 05 22 22 78 18 - www.mupras.com



Déclaration de Maladie

N° M21- 0056343

☒ Maladie ☐ Dentaire ☐ Optique ☐ Autres

Cadre réservé à l'adhérent (e)

Matricule : 4165 Société :
☐ Actif ☒ Pensionné(e) ☐ Autre :
Nom & Prénom : OUDHIRI MOHAMMED
Date de naissance : 10/08/1953
Adresse : 23 Ibn Kattir Arsat Lekbir n° 6
Naa rif Casablanca
Tél. : 0661439283 Total des frais engagés : 10782 Dhs

Cadre réservé au Médecin

Cachet du médecin :
Date de consultation : 12/01/2022
Nom et prénom du malade : OUDHIRI MOHAMMED Age :
Lien de parenté : ☒ Lui-même ☐ Conjoint ☐ Enfant
Nature de la maladie : ALD
En cas d'accident préciser les causes et circonstances :

Dans le cas où la maladie aurait un caractère confidentiel, communiquer les renseignements sous pli confidentiel à l'attention du médecin conseil de la Mutuelle.

J'atteste sur l'honneur l'exactitude des renseignements portés sur la présente déclaration. Je déclare avoir pris connaissance de la clause relative à la protection des données personnelles.

Fait à : Casablanca Le : 04/02/2022
Signature de l'adhérent(e) :

Autorisation CNDP N° : A-A-215 / 2019

RELEVÉ DES FRAIS ET HONORAIRES

Dates des Actes	Natures des Actes	Nombre et Coefficient	Montant détaillé des Honoraires	Cachet et signature du Médecin attestant le Paiement des Actes
19/01/22	Sm		300	Docteur ARABY SETTI Cardiologue Rég. Houssem Houssem, 17/01/2022 Casablanca, Tél. 0522 20 30 30
19/01/22	de		1000	

EXECUTION DES ORDONNANCES

Cachet du Pharmacien ou du Fournisseur	Date	Montant de la Facture
Pharmacie ANTA Place C/O Anfa Place Bd. de la Corniche Tél. 0522 79 70 31 R.C. 126923	19/01/22	6830

ANALYSES - RADIOGRAPHIES

Cachet et signature du Laboratoire et du Radiologue	Date	Désignation des Coefficients	Montant des Honoraires
Laboratoire Bir Anzarane Bd. Bir Anzarane CASABLANCA	21/01/2022	B: 1960 + NT 2651,40	

AUXILIAIRES MEDICAUX

Cachet et signature du Praticien	Date des Soins	Nombre				Montant détaillé des Honoraires
		A M	P C	I M	I V	

RELEVÉ DES FRAIS ET HONORAIRES

Le praticien est prié de préciser la dent traitée, l'acte pratiqué en indiquant la nature des soins.

Important :

Veillez joindre les radiographies en cas de prothèses ou de traitement canaux, ainsi que le bilan

SOINS DENTAIRES	Dents Traitées	Nature des Soins	Coefficient														
				Coefficient DES TRAVAUX													
				MONTANTS DES SOINS													
				DEBUT D'EXECUTION													
				FIN D'EXECUTION													
O.D.F PROTHESES DENTAIRES	DETERMINATION DU COEFFICIENT MASTICATOIRE																
	<table border="1"> <tr> <td colspan="2">H</td> </tr> <tr> <td>25533412</td> <td>21433552</td> </tr> <tr> <td>00000000</td> <td>00000000</td> </tr> <tr> <td>D</td> <td>G</td> </tr> <tr> <td>00000000</td> <td>00000000</td> </tr> <tr> <td>35533411</td> <td>11433553</td> </tr> <tr> <td colspan="2">B</td> </tr> </table>		H		25533412	21433552	00000000	00000000	D	G	00000000	00000000	35533411	11433553	B		Coefficient DES TRAVAUX
	H																
	25533412	21433552															
	00000000	00000000															
	D	G															
	00000000	00000000															
	35533411	11433553															
	B																
			MONTANTS DES SOINS														
	[Création, remont, adjonction]																
Fonctionnel, Thérapeutique, nécessaire à la profession																	
		DATE DU DEVIS															
		DATE DE L'EXECUTION															

VISA ET CACHET DU PRATICIEN ATTESTANT LE DEVIS

VISA ET CACHET DU PRATICIEN ATTESTANT L'EXECUTION

Docteur Ahmed SETTI

Cardiologue

Diplômé de la Faculté de Médecine de Lille

Ancien Médecin des Hôpitaux de France

XARELTO 20 mg

Rivaroxaban
28 cps

P.P.V. : 629,00 DH
Bayer S.A.



6 118001 090808

XARELTO 20 mg

Rivaroxaban
28 cps

P.P.V. : 629,00 DH
Bayer S.A.



6 118001 090808

et de Cons

tions Card

XARELTO 20 mg

Rivaroxaban
28 cps

P.P.V. : 629,00 DH
Bayer S.A.



6 118001 090808

XARELTO 20 mg

Rivaroxaban
28 cps

P.P.V. : 629,00 DH
Bayer S.A.



6 118001 090808

XARELTO 20 mg

Rivaroxaban
28 cps

P.P.V. : 629,00 DH
Bayer S.A.



6 118001 090808

XARELTO 20 mg

Rivaroxaban
28 cps

P.P.V. : 629,00 DH
Bayer S.A.



6 118001 090808

SYNTHEMEDIC

22 rue soubar benou al soum roches
noires casablanca
ATA-CAND

16 mg

Bite de 30

140/16 DMP/21/160 P.P.V. : 165,50 DH

6 118001 020546

6 118001 020546

6 118001 020546

6 118001 020546

6 118001 020546

6 118001 020546

6 118001 020546

6 118001 020546

6 118001 020546

6 118001 020546

6 118001 020546

6 118001 020546

6 118001 020546

6 118001 020546

6 118001 020546

6 118001 020546

6 118001 020546

6 118001 020546

6 118001 020546

6 118001 020546

6 118001 020546

6 118001 020546

6 118001 020546

6 118001 020546

6 118001 020546

6 118001 020546

6 118001 020546

6 118001 020546

72 ou 64 Hxi

1910112022

250

PHARMACIE
Tél : 05 22 21 79 70
R.C. : 206033

Caes

3362
Docteur Ahmed SETTI
Cardiologue

Residence Houssam - 175, Rue Boukora - 1er étage - Casablanca - Maroc (Rue de la Foire Internationale - À côté de l')

Residence Houssam - 175, Rue Boukora - 1er étage - Casablanca - Maroc (Rue de la Foire Internationale - À côté de l')

Tel : 05 22 20 35 84/88 - Urgences : 06 6114 32 01 - E-mail : cardiosetti@yahoo.fr

6830,60

37,00

37,00

37,00

LOT: 21225 PER: 07/2026
PPV: 100,70 DH

LOT: 21225 PER: 07/2026
PPV: 100,70 DH

LOT: 21223 PER: 07/2026
PPV: 100,70 DH

LOT: 21223 PER: 07/2026
PPV: 100,70 DH

LOT: 21111 PER: 03/2026
PPV: 100,70 DH

LOT: 21225 PER: 07/2026
PPV: 100,70 DH

LOT: 21225 PER: 07/2026
PPV: 100,70 DH

LOT: 21110 PER: 03/2026
PPV: 100,70 DH

PPV

28,10

UT. AV: 05 2026

LOT N°: FF92399

89,70

LOT: 21225 PER: 07/2026
PPV: 100,70 DH

LOT: 21223 PER: 07/2026
PPV: 100,70 DH

LOT: 21224 PER: 07/2026
PPV: 100,70 DH

LOT: 21110 PER: 03/2026
PPV: 100,70 DH

Docteur Ahmed SETTI

Cardiologue

Diplômé de la Faculté de Médecine de Lille

Ancien Médecin des Hôpitaux de France

الدكتور أحمد السطي

إختصاصي في أمراض القلب والأشرايين

خريج كلية الطب بليل

طبيب سابقا بمستشفيات فرنسا



Cabinet de Consultations
et d'Explorations Cardio-Vasculaires

Casablanca le 19/01/22

Nom et prénom du malade : OUGGHI R. A.

NOTE D'HONORAIRES

➤ Sp... 300 DHS

➤ ECG... 1000 DHS

TOTAL

1300 DHS

Arrête la facture à la somme de :

mille trois cent ans

Docteur Ahmed SETTI
Cardiologue
Rég. Jassim Houssam, 175, Rue Boukroa - 1er étage - Casablanca - Maroc (Rue de la Foire Internationale - À côté de l'Hôpital Mly Youssef)
Rue de la Foire Internationale - 22 20 35 84/88 - Casablanca
Tél : 05 22 20 35 84/88 - Urgences : 06 6114 32 01 - E-mail : cardiosetti@yahoo.fr

Bilan Biologique

Le :

Nom/Prénom: A. V. Age Sexe : H ☐ F ☐

Hématologique

- ☒ NFS
- ☐ Plaquettes
- ☐ VS
- ☒ CRP
- ☐ Hemoculture

Bilan maratal

- ☐ Fer sérique
- ☐ CTF
- ☒ Ferritine
- ☐ Transferrine

Hemostase

- ☐ Temps de Prothrombine
- ☐ TCK
- ☐ Fibrinogène
- ☐ INR

Glucose

- ☒ Glycémie à jeun
- ☐ Hyperglycémie par VO
- ☐ Hémoglobine glyquée

Ionogramme sanguin

- ☒ Na+
- ☒ K+
- ☐ Cl-
- ☒ Ca++
- ☐ Phosphore
- ☐ Mg++
- ☐ Bicarbonates (HCO₃-)
- ☒ urée
- ☒ créatinine
- ☐ Acide urique

Hématologique

- ☒ Cholestérol total
- ☒ Cholestérol HDL
- ☒ Cholestérol LDL
- ☒ Triglycérides

Fonction hépatique et enzymatique

- ☐ Amylasémie
- ☐ Bilirubine libre et conjuguée
- ☐ Phosphatases acides
- ☐ Phosphatases alcaline
- ☐ lactate Déshydrogénase LDH
- ☒ transaminasés ASAT, ALAT
- ☐ Gamme-GT
- ☐ 5'Nucleotidase
- ☐ CPK (créatine Phosphokinase)
- ☐ Troponine
- ☐ Electrophorèse des protéines EPP
- ☒ BNP

Ionogramme sanguin

- ☐ Ca++
- ☐ Phosphore
- ☐ Na+
- ☐ K+
- ☐ Cl+
- ☐ Uree
- ☐ créatinine

Ionogramme sanguin

- ☐ Protéinurie des 24h
- ☐ ECBU
- ☐ Antibiotogramme

Hématologique

- ☐ ABO
- ☐ Rhesus
- ☐ RAI

Hématologique

- ☐ VDRL-TPHA
- ☐ Hépatite B
 - ☐ Antigène Hbs
 - ☐ Anticorps Anti-Hbs
 - ☐ Anticorps Anti-Hbc
 - ☐ Anticorps Anti-Hbe
- ☐ Hépatite C
 - ☐ Anticorps Anti-HVC
- ☐ Sérologie toxoplasmose
- ☐ Sérologie Rubéole
- ☐ B-HCG Plasmatique

- ☐ Facteur Rhumatoïde:
- ☐ (Latex, Waaler Rose)
- ☐ Anticorps anti-nucléaires
- ☐ Anticorps anti-DNA natif
- ☐ ASLO
- ☐ Dosage du Complément

Autre : PSA - VIT D

Docteur Ahmed SETTI

Cardiologue

Diplômé de la Faculté

de Médecine de Lille

Ancien Médecin des Hôpitaux

de France



**Cabinet de Consultations
et d'explorations Cardio-Vasculaires**

دكتور أحمد السطى

اختصاصي فنى أمراض

القلب والشرايين

خريج كلية الطب بليب
طبيب سابقا بمستشفيات
فرنسا

Casablanca le 19/01/2022

Mr OUDGHIRI MED

COMPTE RENDU DE L'ECHOCARDIOGRAPHIE DOPPLER COULEUR:

Fonction systolique ventriculaire gauche conservée avec une fraction d'éjection à 64 %.

Fonction VD normale.

Aorte initiale non dilatée.

Pas de dilatation cavitaire aussi bien à droite qu'à gauche.

Pas de troubles de la cinétique segmentaire.

Hypertrophie minime des parois myocardiques du VG.

Pas de thrombus intracavitaire ou de végétations oslériennes en transthoracique.

Les différents jeux valvulaires sont bien conservés.

Absence d'épanchement péricardique.

L'étude doppler couleur met en évidence une fuite mitrale minime, grade 1/4.

On note aussi une fuite tricuspidiennne physiologique, estimant des pressions pulmonaires normales.

Le flux transmitral antérograde est normal.

Temps de décélération à 272 ms, rapports Em/Ea à 6.04 et Em/Vp à 1.1, le tout en faveur de la normalité des pressions de remplissage ventriculaire gauches.

Le débit cardiaque est conservé.

La surface mitrale fonctionnelle est normale.

EN CONCLUSION :

Cardiomyopathie hypertensive minime, à fonction systolique ventriculaire gauche conservée.

Pressions de remplissage ventriculaire gauches et pulmonaires normales.

Fuite mitrale minime, non évolutive, grade 1/4.

Sensible à votre confiance

DR. SETTI

Dr. Ahmed SETTI
Cabinet de Consultations
et d'explorations Cardio-Vasculaires
1er Etage
Boulevard Mohammed VI
Casablanca
Tél: 77 21 36 83
Urgence

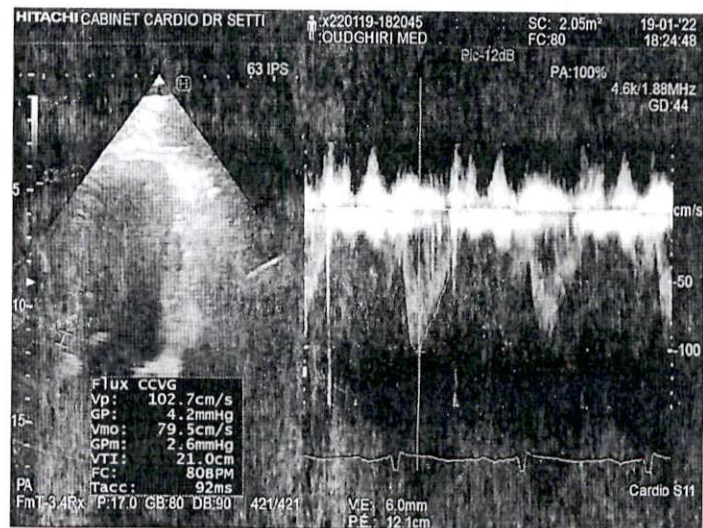
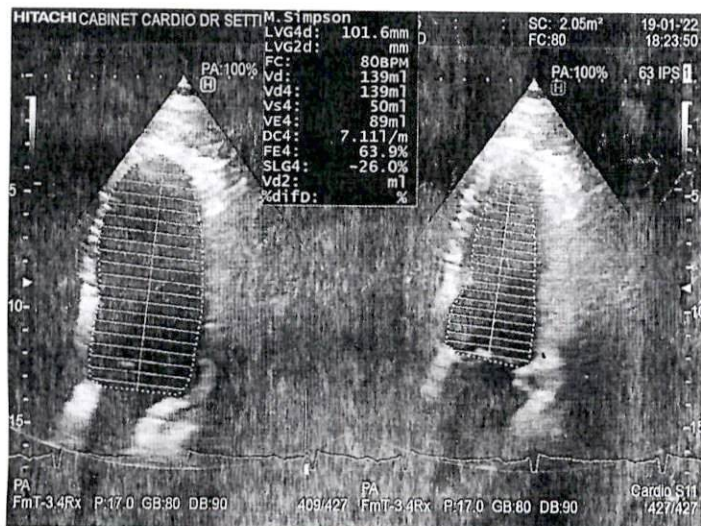
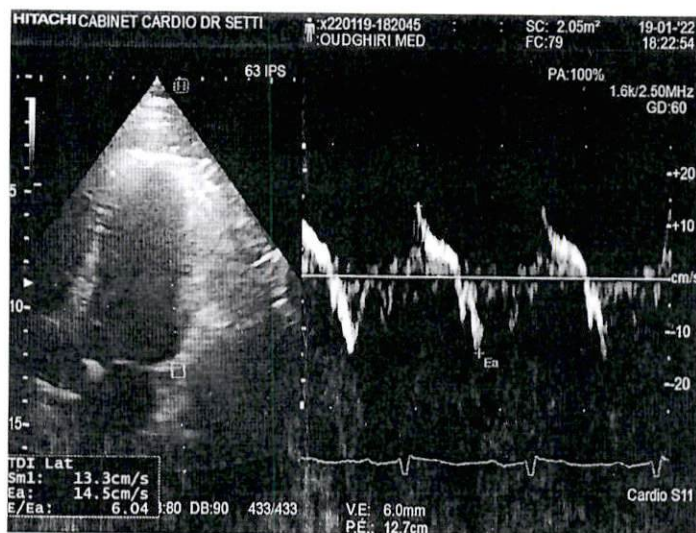
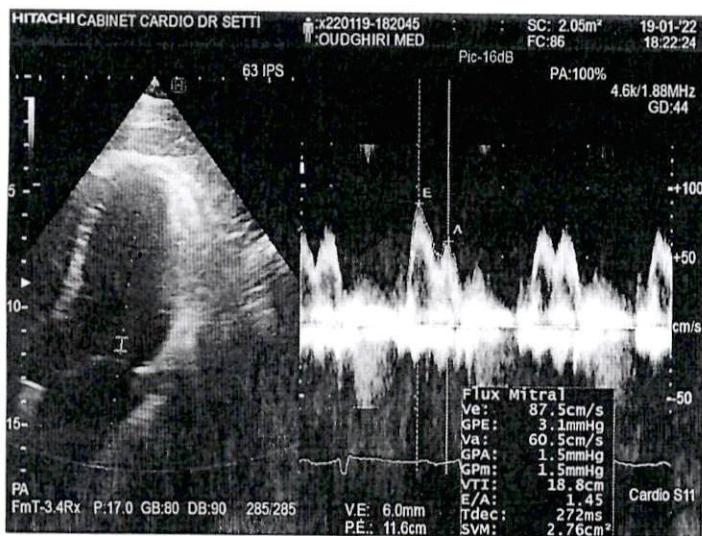

Laboratoire d'Analyses de Biologie Médicale Bir Anzarane

117, Bd Bir Anzarane 20 100 Maarif Casablanca

Tél : 05 22 99 46 63/ 05 22 25 82 05 Fax : 05 22 98 09 11

ICE : 001748386000083

Patente : 35870583

IF : 01006693

CNSS : 7070999

Compte bancaire : BMCI Casa Normandie

RIB : 013 780 01802 000329 001 80 48

INPE : 093001196

Casablanca le : 21-01-2022

Mr. Mohamed OUDGHIRI

FACTURE N°	2201211006
------------	------------

Récapitulatif des analyses

CN	Analyse	Val	Clefs
0110	Cholestérol HDL +LDL	B80	B
0119	Hémoglobine glycosylée	B100	B
PS	Prélèvement sang	E25	E
9105	FORFAIT DE SECURITE POUR ECHANTILLON SANGUIN	E0	E
0216	Numération Formule (Globules rouges/Blancs/plaquettes)	B80	B
	Cholestérol Total	B30	B
0361	Marqueur Tumoral :Antigene prostatique spécifique : PSA	B300	B
0370	C R P (Protéine C réactive)	B100	B
	PRO-BNP	B450	B
	Vitamine D 25-OH (D2+D3)	B450	B
0100	Acide urique	B30	B
0104	Calcium	B30	B
0111	Créatinine	B30	B
0118	Glycémie	B30	B
0131	Potassium	B30	B
0133	Sodium	B30	B
0134	Triglycérides	B60	B
0135	Urée	B30	B
0146	Transaminases O (TGO)	B50	B
0147	Transaminases P (TGP)	B50	B

Total de B : 1960

TOTAL DOSSIER	2651.40 DH
---------------	------------

Arrêtée la présente facture à la somme de : deux mille six cent cinquante et un dirhams quarante centimes

Laboratoire Bir Anzarane
117, Bd. Bir Anzarane
CASABLANCA



Prescripteur : Dr AHMED SETTI

Réf : 2201211006

Dossier ouvert le : 21-01-2022 08:28

Edité le : 21-01-2022

Mr. OUDGHIRI Mohamed

Compte Rendu d'Analyse

Page 1 /

Laboratoire certifié AFNOR ISO 9001:2015 N°2 020/85901

HEMATOLOGIE

NUMERATION FORMULE SANGUINE Sysmex XT2000

NUMERATION

			28-12-2020
Leucocytes :	5 790 /mm ³	(4 000-10 000)	5 770
Hématies :	5.07 M/mm ³	(4.00-5.70)	5.15
Hémoglobine :	15.1 g/100ml	(12.5-17.2)	15.5
Hématocrite :	44.4 %	(37.0-49.0)	44.6
VGM :	87.6 µ ³	(80.0-101.0)	86.6
TCMH :	29.8 pg	(27.0-33.0)	30.1
CCMH :	34.0 g/100ml	(29.0-36.0)	34.8

FORMULE

Polynucléaires Neutrophiles :	45.9 %	(40.0-75.0)	38.4
Soit:	2 658 /mm ³	(2 000-7 500)	2 216
Polynucléaires Eosinophiles :	2.6 %	(1.0-4.0)	2.4
Soit:	151 /mm ³	(100-400)	138
Polynucléaires Basophiles :	0.2 %	(0.0-1.0)	0.3
Soit:	12 /mm ³	(0-150)	17
Lymphocytes :	40.8 %	(20.0-45.0)	49.2
Soit:	2 362 /mm ³	(1 500-4 000)	2 839
Monocytes :	10.5 %	(2.0-12.0)	9.7
Soit:	608 /mm ³	(200-800)	560

PLAQUETTES

Plaquettes :	206 000 /mm ³	(150 000-400 000)	166 000
VMP:	10.1 fl		9.8

Biologistes Responsables :

- Dr. A. AZEDDOUG

- Dr. N. BAAJ

Laboratoire certifié AFNOR ISO 9001:2015 n°2020/85901

Laboratoire Bir Anzarane
117, Bd. Bir Anzarane
CASABLANCA

Dr A. Azeddoug

Médecin biologiste

Dossier Valide

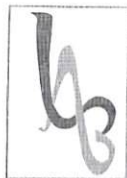

BIOCHIMIE SANGUINE
Roche Cobas 6000

Sodium (Na ⁺): (RC)	137 mEq/L	(135-145)	28-12-2020 136
Potassium (K):	4.20 mEq/l	(3.50-5.10)	28-12-2020 4.19
Acide Urique:	48.00 mg/l	(<71.00)	28-12-2020 50.00
Urée:	0.35 g/l	(0.10-0.50)	28-12-2020 0.32
(Soit:)	5.83 mmol/l	(1.67-8.34)	
Créatinine:	10.4 mg/l	(6.0-13.0)	28-12-2020 10.4
(Soit:)	93.6 µmol/L	(54.0-117.0)	

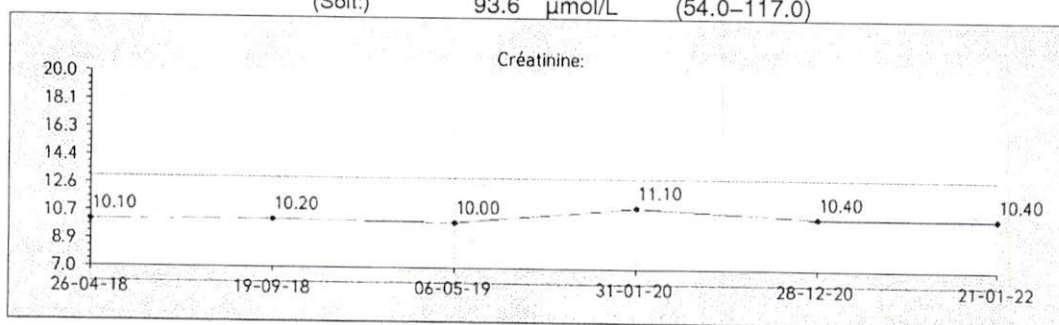

Calcium:	102.00 mg/l	(84.00-102.00)	28-12-2020 99.10
Glycémie à jeun:	1.02 g/L	(0.70-1.10)	28-12-2020 1.07
(Soit:)	5.66 mmol/L	(3.89-6.11)	

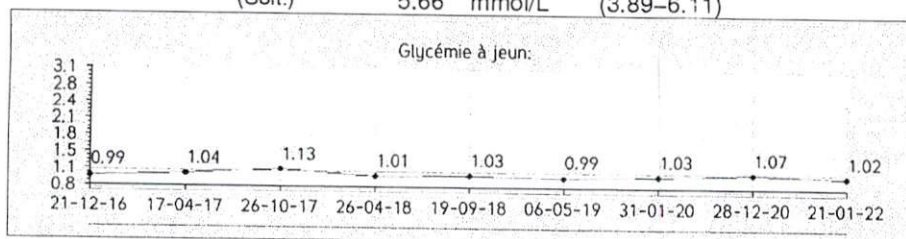

HbA1c (HPLC):	5.8 %	(4.0-6.5)	31-01-2020 5.9
(Arkray)			
soit:	40 mmol/mol	(20-48)	41

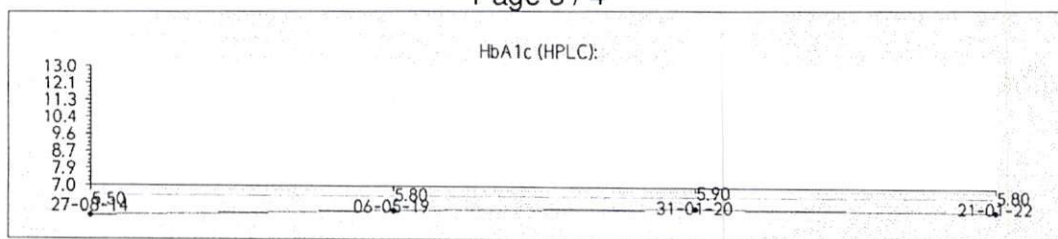

Cholestérol total:	1.94 g/l	(<2.00)	28-12-2020
	5.02 mmol/L	(<5.17)	2.07
Cholestérol HDL:	0.55 g/L	(>0.40)	28-12-2020
	1.42 mmol/L	(>1.03)	0.62
Cholestérol LDL:	1.15 g/L	(<1.60)	28-12-2020
	2.97 mmol/L	(<4.14)	1.18
Triglycérides:	1.18 g/L	(0.40-1.50)	28-12-2020
	1.35 mmol/L	(0.46-1.71)	1.35

ENZYMOLOGIE

Roche Cobas 6000

Transaminases SGOT (ASAT):	16 UI/L	(<37)	28-12-2020
			15
Transaminases GPT (ALAT):	15 UI/L	(<37)	28-12-2020
			11

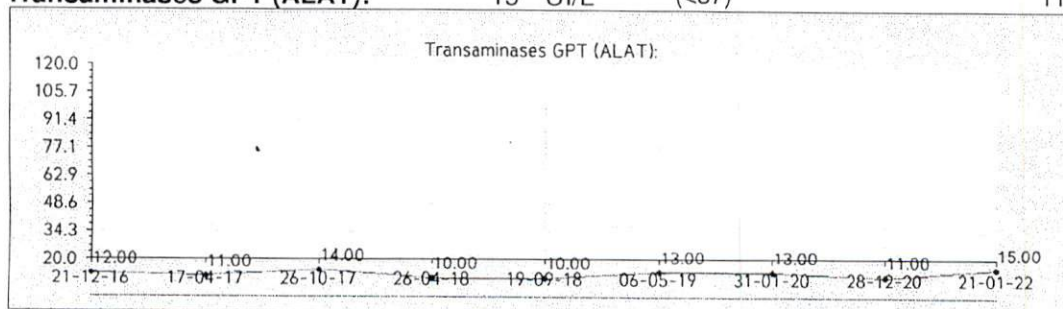

PROTEINES SPECIFIQUES

Protéine C-réactive:	1.3 mg/L	(<5.0)	28-12-2020
			0.5



MARQUEURS CARDIAQUES

PRO BNP: 31.0 pg/mL (<125.0) 28-12-2020 30.0

VITAMINES

Vitamine D total (Roche): 26.7 ng/ml (30.0-100.0) 28-12-2020 27.2
(Cobas 6000) 66.8 nmol/l (75.0-250.0)

MARQUEURS

PSA total: 1.31 ng/mL (<4.00) 28-12-2020 2.41

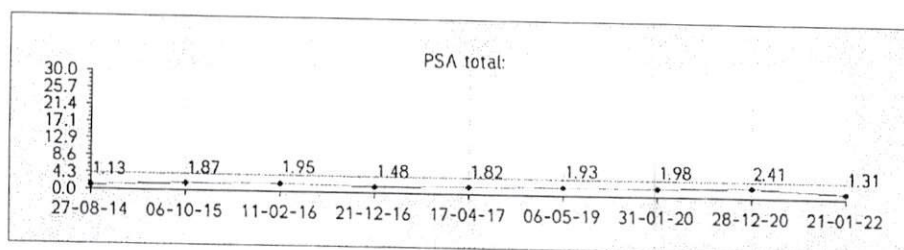

(RC) : Résultat contrôlé

Fin du compte rendu

Biologistes Responsables :

- Dr. A. AZEDDOUG

- Dr. N. BAAJ

Laboratoire certifié AFNOR ISO 9001:2015 n°2020/85901

Dossier Validé par :

Laboratoire Bir Anzarane
117, bd. Bir Anzarane
CASABLANCA
Dr A. Azeddoug
Médecin Biologiste