

RECOMMANDATIONS IMPORTANTES A LIRE POUR ACTIVER LES REMBOURSEMENTS ET EVITER LES REJETS

Conditions générales :

- Le cadre réservé à l'adhérent doit être dûment renseigné.
- Le cadre réservé au médecin doit être renseigné par le praticien lui-même notamment la nature de la maladie.
- La validité de la feuille de soins est limitée à 3 mois à compter de la première consultation.
- L'entente préalable est exigée pour toute hospitalisation médicale, chirurgicale, soins dentaires spéciaux, extractions multiples, parodontie orthodontie, prothèses dentaires, prothèses auditives ou orthopédiques ainsi que pour tous les actes effectués en série.
- En cas d'accident, une déclaration précisant les causes et circonstances de l'accident est à joindre à la feuille de soins.

Pharmacie :

- Les vignettes des médicaments doivent être obligatoirement jointes aux ordonnances.
- Pour les médicaments sans vignettes une facture de la pharmacie doit être jointe.

Radiologie et Biologie :

- La facture ainsi qu'une copie des résultats des analyses ou du compte rendu (sous pli confidentiel) doivent être jointes à l'ordonnance médicale pour toute demande de remboursement.
- Un pli confidentiel du médecin prescripteur des analyses ou radios peut être demandé par le médecin conseil de la mutuelle.

Optique :

- L'ordonnance du médecin prescripteur et la facture de l'opticien sont à joindre à la feuille de soins.

Rééducation :

- L'entente préalable renseignée par le médecin prescripteur est exigée avant le début des séances de rééducations.
- Pour le remboursement, la facture et le calendrier des séances effectuées sont à joindre à la feuille de soins.

Dentaire :

- En cas de prothèses ou de traitement canaux, l'accord préalable renseigné sur la feuille de soins est obligatoire avant le début de traitement.
- La facture doit être jointe à la feuille de soins pour toute demande de remboursement.
- La radio-après soins est obligatoire en cas de prothèses ou de traitement canaux.

Maladie et Affection Longue Durée ALD et ALC :

- La déclaration de maladie chronique doit être renseignée par le médecin prescripteur et renouvelée tous les 6 mois.

Adresses Mails utiles

- Reclamation : contact@mupras.com
- Prise en charge : pec@mupras.com
- Adhésion et changement de statut : adhesion@mupras.com

La MUPRAS garantit le respect de la loi n° 09-08 relative à la protection des personnes physiques à l'égard du traitement des données à caractère personnel.

MUPRAS : Centre Allal Ben Abdellah - 6ème Etage Angle Rue Mohamed Fakir et Rue Allal Ben Abdellah - Quartier de Casablanca 20000 - Tél. : 05 22 20 45 45 (LG) - Fax : 05 22 22 78 18 - www.mupras.com



MUPRAS

Mutuelle de Prévoyance
& d'Actions Sociales
de Royal Air Maroc

Déclaration de Maladie

N° W21-630538

Mle du conjoint 2009

☒ Maladie

☐ Dentaire

☐ Optique

☐ Autres

Cadre réservé à l'adhérent (e)

Matricule : 2048

Société :

☐ Actif

☒ Pensionné(e)

☐ Autre

Nom & Prénom : MR BENCHERIF

Sidi - Saïd

Date de naissance :

01-02-1952

Adresse :

Tél. :

06 61 45 37 69

Total des frais engagés :

#2330 #

Dhs

Cadre réservé au Médecin

Dr. EL KIFANI Ahmed
CARDIOLOGUE
82, Rue Soumaya - Casablanca
Tél. : 05 22 98 72 37
ICE : 001748483000083
INPE : 091056705

Cachet du médecin :

Date de consultation :

17-01-2022

Nom et prénom du malade :

BENCHERIF SIDI SAÏD

Age : 70

Lien de parenté :

☒ Lui-même

☐ Conjoint

☐ Enfant

Nature de la maladie :

HTA

En cas d'accident préciser les causes et circonstances :

Dans le cas où la maladie aurait un caractère confidentiel, communiquer les renseignements sous pli confidentiel à l'attention du médecin conseil de la Mutuelle.

J'atteste sur l'honneur l'exactitude des renseignements portés sur la présente déclaration. Je déclare avoir pris connaissance de la clause relative à la protection des données personnelles.

Fait à :

Casablanca

Le :

17-01-2022

Signature de l'adhérent(e) :

[Signature]

RELEVÉ DES FRAIS ET HONORAIRES				
Dates des Actes	Natures des Actes	Nombre et Coefficient	Montant détaillé des Honoraires	Cachet et signature du Médecin attestant le Paiement des Actes
11/01/2022	C5 + ECG		3200	<p>INPE : 091056705</p> <p>Dr. EL KIFANT Ahmed CARDIOLOGUE</p> <p>82, Rue Soumaya - Casablanca 05 22 98 72 97</p>

EXECUTION DES ORDONNANCES		
Cachet du Pharmacien	Date	Montant de la Facture
Pharmacie LILAS M Mme. SEKKAT Laila 1bis, Rue Reaumur / Bd. Abdelmoum Quartier des Hôpitaux - Sasablan Tél/Fax : 0522 27 65 80	27/01/2022	370,00 dh

[illegible][illegible]

RELEVÉ DES FRAIS ET HONORAIRES

Le praticien est prié de préciser la dent traitée, l'acte pratiqué en indiquant la nature des soins.

Important :

Veillez joindre les radiographies en cas de prothèses ou de traitement canalaires, ainsi que le bilan de l'ODF.

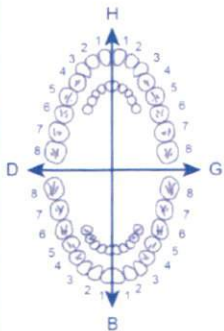
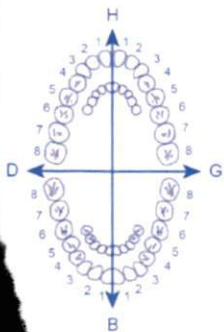
SOINS DENTAIRES	Dents Traitées	Nature des Soins	Coefficient	INP : <input type="text"/>												
				COEFFICIENT DES TRAVAUX <input type="text"/>												
				MONTANTS DES SOINS <input type="text"/>												
				DEBUT D'EXECUTION <input type="text"/>												
				FIN D'EXECUTION <input type="text"/>												
O.D.F PROTHESES DENTAIRES	DETERMINATION DU COEFFICIENT MASTICATOIRE															
	<table border="1"> <thead> <tr> <th colspan="2">H</th> </tr> </thead> <tbody> <tr> <td>25533412</td> <td>21433552</td> </tr> <tr> <td>00000000</td> <td>00000000</td> </tr> <tr> <th colspan="2">B</th> </tr> <tr> <td>00000000</td> <td>00000000</td> </tr> <tr> <td>35533411</td> <td>11433553</td> </tr> </tbody> </table>			H		25533412	21433552	00000000	00000000	B		00000000	00000000	35533411	11433553	COEFFICIENT DES TRAVAUX <input type="text"/>
	H															
	25533412	21433552														
	00000000	00000000														
	B															
	00000000	00000000														
	35533411	11433553														
	[Création, remont, adjonction] Fonctionnel, Thérapeutique, nécessaire à la profession			MONTANTS DES SOINS <input type="text"/>												
				DATE DU DEVIS <input type="text"/>												
			DATE DE L'EXECUTION <input type="text"/>													

A ET CACHET DU PRATICIEN ATTESTANT LE DEVIS

VISA ET CACHET DU PRATICIEN ATTESTANT L'EXECUTION

ET CACHET DU PRATICIEN ATTESTANT LE DEVIS

VISA ET CACHET DU PRATICIEN ATTESTANT L'EXECUTION

Docteur Ahmed EL KIFANI

Diplômé de la Faculté de Médecine de Limoges
Ancien Assistant des Hôpitaux de FRANCE
**SPECIALISTE DES MALADIES DU COEUR
ET DES VAISSEAUX**

82, Rue Soumaya Angle Bd . Abdelmoumen
(Immeuble RENAULT) Casablanca

☎ : 05 22 98 72 37 / 05 22 25 26 19



الدكتور أحمد الكيفاني

إختصاصي في أمراض القلب و الدورة الدموية
خريج كلية الطب بليموج

82، زنقة سمية - شارع عبد المومن
(عمارة رونو) - الدار البيضاء

☎ : 05 22 98 72 37 / 05 22 25 26 19

Sur Rendez-vous

بالموعد

Casablanca, le 17/01/2022 في الدار البيضاء

Mr BENCHEAIF Bdi SAID

→ Régime peu sale

→ EXPURGE 80/5mg 1c matin (AP)

19500 20/10

→ Metipret 5mg

8780x2 20/10

3700

2 boîte
à midi (AP)

2 boîte

Dr. EL KIFANI Ahmed
CARDIOLOGUE
82, Rue Soumaya - Casablanca
Tél : 05 22 98 72 37
ICE : 001748483000083
INPE : 091056705

Pharmacie IDIAS s.r.l.
Mme. SEKKAT Laila
4 bis, Rue Reaumur / Bd. Abdelmoumen
Quartier des Hôpitaux - Casablanca
Tél/Fax : 0522 27 66 99

EXFORGE® 5 mg/80 mg

Amlodipine/Valsartan

إكسفورج 80/5 ملغ
أملوديبين / فالسارتان

culés

ivent être tenus hors de

ballage original à

te (15-25°C)

té.

notice d'emballage.

يحفظ في درجة حرارة معتدلة

يجب قراءة

contient:

maximé



611800103058 3

EXFORGE ○

5mg/80mg

28 comprimés pelliculés

PPV : 195,00 DH

Exforge® 5 mg/80 mg

28 comprimés pelliculés

RESPECTER LES DOSES PRESCRITES

NEBILET®

nebivolol 5 mg

* VIGNETTE

V136132/01

NEBILET® 5mg ■

28 comprimés ○

PPV 87DH50

NEBILET®

nebivolol 5 mg

AMM N° 3

NE PAS DEPAS

Uniquement sur d

NEBILET®

nebivolol 5 mg

* VIGNETTE

V136132/01

NEBILET® 5mg ■

28 comprimés ○

PPV 87DH50

NEBILET®

nebivolol 5 mg

AMM N° 3

NE PAS DEPAS

Uniquement sur d

Docteur Ahmed ELKIFANI

Cardiologue

82rue Soumaya/bd. Abdelmoumen

Casablanca. Tel : 0522987237

PATIENT :

Mr. BENCHERIF Sami MIO

DATE :

17/02/2022

BILAN BIOLOGIQUE

- ☒ NFS
- ☒ VS
- ☒ CRP
- ☒ IONOGRAMME SANGUIN
- ☒ Glycémie à jeun
- ☒ Hba1c
- ☒ Urée
- ☒ Créatininémie
- ☒ Acide urique
- ☒ Cholestérol total, hdl et ldl
- ☒ Triglycérides
- ☒ Transaminases : sgot+sgpt
- ☒ Tshus
- ☒ Psa
- ☒ Ferritinémie
- ☒ TP + INR (sous Sintrom)

+ D.Dimères

BIOCHIMIE URINAIRE

- ☒ Microalbuminurie
- ☒ Protéinurie des 24heures
- ☒ Clearance de la créatinine
- ☒ ECBU

Dr. ELKIFANI Ahmed
CARDIOLOGUE
82 rue Soumaya - bd. Abdelmoumen
Casablanca
Tél : 05 22 20 35 35 / 05 22 27 66 74
Fax : 05 22 20 35 15

CENTRE DE BIOLOGIE
DES HÔPITAUX * CBH*
3, Rue du Colonel Gros - Casablanca
Tél: 05 22 20 35 35 / 05 22 27 66 74
Fax: 05 22 20 35 15

LABORATOIRE CENTRE DE BIOLOGIE DES HÔPITAUX CBH
3, rue du Colonel Gros (Caïd Najem) Quartier des Hôpitaux 20100 Casablanca

Tél : 05.22.20.35.35/05.22.27.66.74

Fax : 05.22.20.35.15

Patente : 36332437

I.F. : 40288423

CNSS : 8036726

N° ICE : 0017 10887 0000 70

Code INPE: 093062362



FACTURE No : 175348

Casablanca, le : 24/01/2022

Analyses effectuées le .. : 24/01/22 à 08h25
Sur prescription du : Dr EL KIFANI Ahmed

Identité Patient : **Mr. BENCHERIF Sidi Saïd**
Code Patient : **52198**

BILAN :

1 DDIM D-DIMERES	B	200
2 NFP NUMERATION FORMULE PLAQUETTES	B	80
3 CRP CRP	B	100
4 ASAT ASAT (TGO)	B	50
5 ALAT ALAT (GPT)	B	50
6 EAL EXPLORATION DES ANOMALIES LIPIDIQUES	B	180
7 IONO IONO SANG (NA-K-CL-RA-PT-CA-U-CR-GLY)	B	220
8 ACUR ACIDE URIQUE	B	30
9 HBA1 HEMOGLOBINE GLYQUEE HBA1-C	B	100
10 TSH TSH US ULTRA-SENSIBLE	B	250

TOTAL B : 1260

TOTAL HN : 0

0

MONTANT : 1713,40 DH

Arrêtée la présente facture à la somme de : 1713,40 DH

MARJA BENKIRAN
Bénéficiaire Biologiste
3, Rue du Colonel Gros - Casablanca
Tél: 05 22 20 35 35 - 06 62 38 03 33
Fax: 05 22 20 35 15
CENTRE DE BIOLOGIE DES HÔPITAUX * CBH *

مركز المستشفيات للتحليلات الطبية

Centre de Biologie des Hôpitaux

Prélèvement à domicile sur rendez-vous

Ouverture : Tous les Jours de 7 h à 19 h - Samedi de 7 h à 15 h



Dr Malika BENKIRAN

Pharmacien Biologiste

- Analyses Médicales
- Biologie Spécialisée
- Procréation Médicalement Assistée

EXAMEN du : 24/01/22 à 08h25

Edité le : 24/01/22 à 13h16

Mr. BENCHERIF Sidi Saïd

Patient 52198 Né(e) le 01/02/1952

Dr. EL KIFANI Ahmed

Prélevé par le Laboratoire

Page : 12 / 12

BILAN THYROIDIEN

NORMES

ANTECEDENTS

T.S.H. us : THYREOSTIMULINE ULTRA-SENSIBLE 3G

(Technique Chimiluminescence COBAS 6000 - ROCHE)

T.S.H us 0,990

mUI/L (N : 0.27 à 4.20)

06/03/21 : 1.840

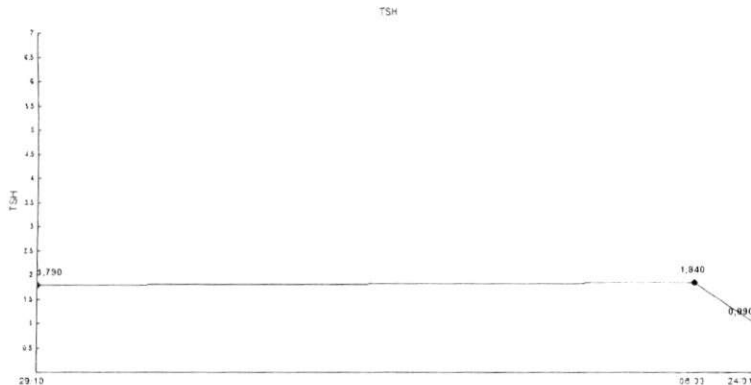

Dr BIOLOGISTE

CENTRE DE BIOLOGIE
DES HÔPITAUX - CBH
3, Rue du Colonel GROS - Casablanca
Tél: 05 22 20 35 35 / 05 22 20 35 35
Fax: 05 22 20 35 35
Tél: 05 22 20 35 35 / 05 22 20 35 35
Fax: 05 22 20 35 35

Dr. EL KIFANI Ahmed
CARDIOLOGUE
82, Rue Soumaya - Casablanca
Tél.: 05 22 98 72 37
ICE: 091748483000083
INPE: 091056705

Urgences - 24 / 24 - 7 / 7 06 61 75 52 65



tationnement
assuré

3, rue Caïd Najem ex Colonel GROS, Quartier des Hôpitaux - 20 360 CASABLANCA

Tél.: 05 22 20 35 35 - 05 22 49 06 65 - 05 20 99 99 44 - 06 61 75 52 65

E-mail : cbhmaroc@yahoo.fr - Site web : www.cbh.ma



- Analyses Médicales
- Biologie Spécialisée
- Procréation Médicalement Assistée

EXAMEN du : 24/01/22 à 08h25

Edité le : 24/01/22 à 13h16

Mr. BENCHERIF Sidi Saïd

Patient 52198 Né(e) le 01/02/1952

Dr. EL KIFANI Ahmed

Prélevé par le Laboratoire

Page : 1 / 12

MARQUEURS CARDIO-VASCULAIRES

NORMES

ANTECEDENTS

D-DIMERES 112 ng/mL (N : < 500) 03/11/21 : 117
(Technique Immuno-turbidimétrique sur COBAS 6000 - Roche)

Remarque :

Un taux inférieur à 500 ng/mL exclut
toute Maladie Thrombo-embolique Profonde.

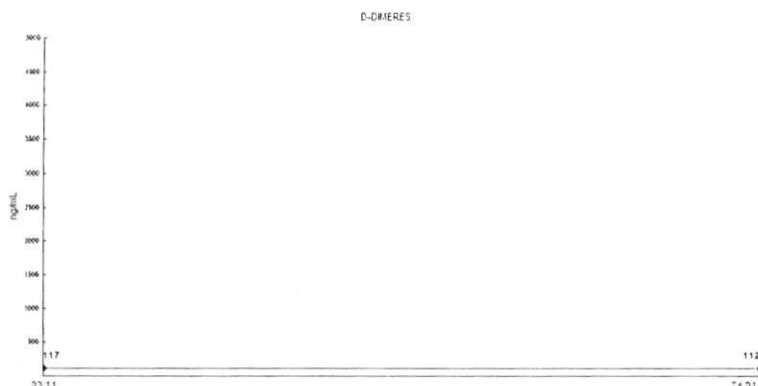

Dr BIOLOGISTE

CENTRE DE BIOLOGIE
DES HÔPITAUX « CBH »
3, Rue du Colonel Gros - Casablanca
Tél: 05 22 20 35 35 / 05 22 27 66 74
Fax: 05 22 27 66 74
Tél: 05 22 20 35 35 / 05 22 27 66 74
Fax: 05 22 27 66 74

Urgences - 24 / 24 - 7 / 7 06 61 75 52 65



tationnement
assuré

3, rue Caïd Najem ex Colonel GROS, Quartier des Hôpitaux - 20 360 CASABLANCA

Tél.: 05 22 20 35 35 - 05 22 49 06 65 - 05 20 99 99 44 - 06 61 75 52 65

E-mail : cbhmaroc@yahoo.fr - Site web : www.cbh.ma



- Analyses Médicales
- Biologie Spécialisée
- Procréation Médicalement Assistée

EXAMEN du : 24/01/22 à 08h25

Edité le : 24/01/22 à 13h16

Mr. BENCHERIF Sidi Saïd

Patient 52198 Né(e) le 01/02/1952

Dr. EL KIFANI Ahmed

Prélevé par le Laboratoire

Page : 2 / 12

HEMATOLOGIE

NUMERATION FORMULE SANGUINE

(Technique Cytométrie de Flux sur SYSMEX XT 4000 i)

		NORMES	ANTECEDENTS
HEMATIES.....	5,08	M/mm3 (4.2 à 5.7)	03/11/21 : 4.68
Hémoglobine.....	14,2	g/dL (14.0 à 17.0)	03/11/21 : 14.4
Hématocrite.....	43,4 %	(40 à 52)	03/11/21 : 40.3
V.G.M.....	85,4	fL (80 à 95)	03/11/21 : 86.1
T.G.M.H.....	28,0	pg (28 à 32)	03/11/21 : 30.8
C.G.M.H.....	32,7	% (30 à 35)	03/11/21 : 35.7
LEUCOCYTES.....	5 610	/mm3 (4000 à 10000)	03/11/21 : 5550
Polynucléaires neutrophiles..	52,6	% (40 à 75)	03/11/21 : 53.9
soit...	2 951	/mm3 (2000 à 7500)	
Lymphocytes.....	30,3	% (20 à 45)	03/11/21 : 31.5
soit...	1 700	/mm3 (1500 à 4000)	
Monocytes.....	7,7	% (2 à 8)	03/11/21 : 7.4
soit...	432	/mm3 (200 à 800)	
Polynucléaires éosinophiles..	8,2	% (1 à 4)	03/11/21 : 6.1
soit...	460	/mm3 (100 à 600)	
Polynucléaires basophiles....	1,2	% (0 à 1)	03/11/21 : 1.1
soit...	67	/mm3 (0 à 150)	
PLAQUETTES.....	266	Mille/mm3 (150 à 450)	03/11/21 : 190
Volume Plaquettaire Moyen ...	10,5	fL (N : 7.2 à 11.1)	03/11/21 : 11.1

Dr BIOLOGISTE

DES HOPITALS DE BIOLOGIE
3, Rue du Colonel GROS - Quartier des Hôpitaux - 20 360 CASABLANCA
Tél: 05 22 20 35 35 - 05 22 49 06 65 - 05 20 99 99 44 - 06 61 75 52 65
Fax: 05 22 20 35 15

EXAMEN du : 24/01/22 à 08h25

Edité le : 24/01/22 à 13h16

Mr. BENCHERIF Sidi Saïd

Patient 52198 Né(e) le 01/02/1952

Dr. EL KIFANI Ahmed

Prélevé par le Laboratoire
24/01/22

Page : 3 / 12

BIOCHIMIE

NORMES

ANTECEDENTS

C.R.P. us : PROTEINE C-REACTIVE ULTRA-SENSIBLE

(Technique Immunoturbidimétrique sur COBAS 6000 - ROCHE)

C.R.P us 0,95 mg/L (< 6.0)

03/11/21 : 1.28

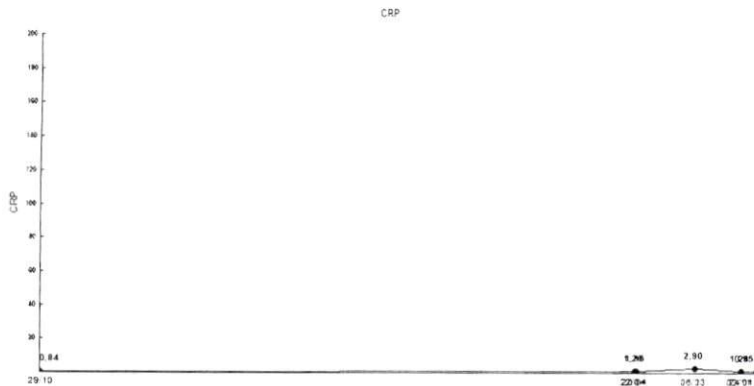

Remarques

La Procalcitonine (P.C.T) est disponible, elle permet :

- 1-Diagnostic précoce de l'infection bactérienne systémique, du sepsis et de la défaillance multi-viscérale.
- 2-Indication de la sévérité et du pronostic de l'infection.
- 3-Diagnostic différentiel entre infection bactérienne et infection virale.
- 4-Diagnostic différentiel entre infection systémique et maladie inflammatoire aiguë.
- 5-Surveillance de la survenue d'infection chez les patients à haut risque (transplantés, immunosuppression,).

L'Interleukine-6 (IL-6) est également disponible en routine.

Dr BIOLOGISTE

CENTRE DE BIOLOGIE
DES HÔPITAUX
3, Rue Caïd Najem ex Colonel GROS - Casablanca
Tél: 05 22 20 35 35 / 05 22 27 66 74
Fax: 05 22 20 35 15

EXAMEN du : 24/01/22 à 08h25

Edité le : 24/01/22 à 13h16

Mr. BENCHERIF Sidi Saïd

Patient 52198 Né(e) le 01/02/1952

Dr. EL KIFANI Ahmed

Prélevé par le Laboratoire

Page : 4 / 12

ENZYMOLOGIE

NORMES

ANTECEDENTS

ASAT (GOT) : ASPARTATE AMINO TRANSFERASES

(Enzymologie selon IFCC 37°C sur COBAS 6000 - ROCHE)

ASAT 21

UI/L (N : < 38)

29/09/21 : 19

ALAT (GPT) : ALANINE AMINO TRANSFERASES

(Enzymologie selon IFCC 37°C sur COBAS 6000 - ROCHE)

ALAT 34

UI/L (N : < 41)

29/09/21 : 16

EXPLORATION DES ANOMALIES LIPIDIQUES

NORMES

ANTECEDENTS

(Méthode colorimétrique enzymatique sur COBAS 6000 - ROCHE)

CHOLESTEROL TOTAL 2,13 g/L (N : < 2.0)

08/08/20 : 1.73

5,50 mmol/L

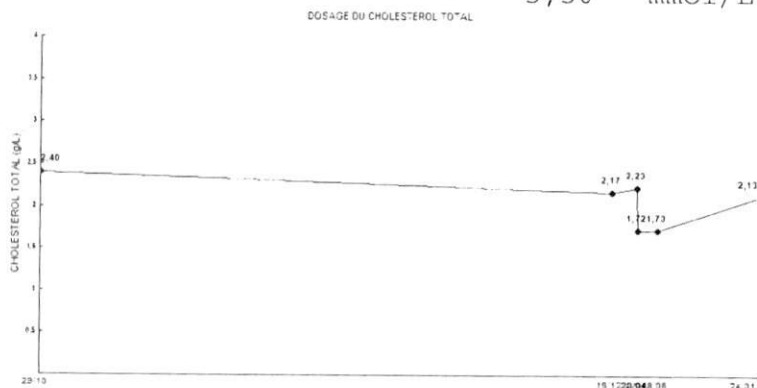

CHOLESTEROL HDL 0,50 g/L

22/04/20 : 0.50

1,29 mmol/L

-HDL < 0.40 facteur de risque cardio-vasculaire

-HDL > 0.60 facteur de protection

RAPPORT CHOLESTEROL / HDL .. 4,26

(N : < 4.90)

22/04/20 : 4.46

Dr BIOLOGISTE

CENTRE DE BIOLOGIE
DES HÔPITAUX « CBH »
CENTRE DE BIOLOGIE
DES HÔPITAUX « CBH »
3, Rue du Colonel GROS - Casablanca
Tél: 05 22 20 35 35 / 05 22 27 66 74

3, rue Caïd Najem ex Colonel GROS, Quartier des Hôpitaux - 20 360 CASABLANCA

Tél.: 05 22 20 35 35 - 05 22 49 06 65 - 05 20 99 99 44 - 06 61 75 52 65

E-mail : cbhmaroc@yahoo.fr - Site web : www.cbh.ma



Analyses

Dr Malika BENKIRAN
Pharmacien Biologiste

- Analyses Médicales
- Biologie Spécialisée
- Procréation Médicalement Assistée

EXAMEN du : 24/01/22 à 08h25

Edité le : 24/01/22 à 13h16

Mr. BENCHERIF Sidi Saïd

Patient 52198 Né(e) le 01/02/1952

Dr. EL KIFANI Ahmed

Prélevé par le Laboratoire

24/01/22

Page : 5 / 12

CHOLESTEROL LDL 1,33 g/L (N : < 1.60) 22/04/20 : 1.51
3,43 mmol/L

Recommandations de l'AFSSAPS 2005

Résultats à interpréter en fonction du nombre de facteurs de risque (FR) et des objectifs thérapeutiques cités ci-dessous.

Prévention primaire

- Absence de risque cardio-vasculaire LDL < 2.20 g/L
- 1 facteur de risque cardio-vasculaire LDL < 1,60 g/L
- 2 facteurs de risque cardio-vasculaire LDL < 1,60 g/L
- 3 ou plus facteurs de risque cardio-vasculaire LDL < 1,30 g/L

Prévention secondaire

- Haut risque cardio-vasc (maladie coronaire patente) LDL < 1,00 g/L

Facteurs de risque possibles

- HTA, tabagisme, âge, diabète type II, antécédents coronariens

TRIGLYCERIDES 1,53 g/L (N : < 1.60) 22/04/20 : 0.84
1,74 mmol/L

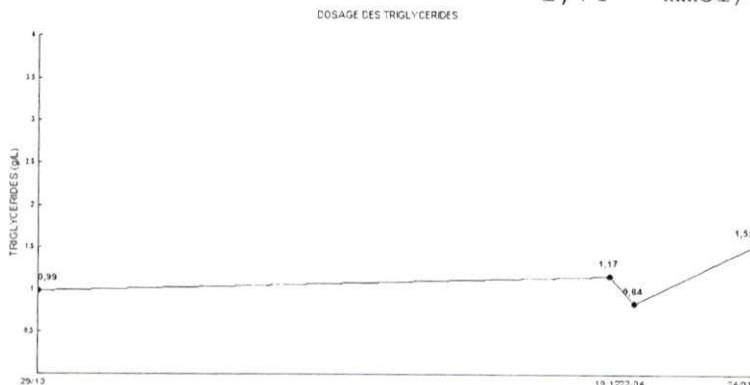

Aspect du sérum Limpide

Dr BIOLOGISTE

CENTRE DE BIOLOGIE
DES HÔPITAUX - CBH
3, Rue du Colonel GROS - Casablanca
Tél: 05 22 20 35 35 - 05 22 49 06 65 - 05 20 99 99 44 - 06 61 75 52 65
Fax: 05 22 20 35 35 - 05 22 27 66 74
④ Fax: 05 22 20 35 15

Urgences - 24 / 24 - 7 / 7 06 61 75 52 65



tationnement
assuré

3, rue Caïd Najem ex Colonel GROS, Quartier des Hôpitaux - 20 360 CASABLANCA

Tél.: 05 22 20 35 35 - 05 22 49 06 65 - 05 20 99 99 44 - 06 61 75 52 65

E-mail : cbhmaroc@yahoo.fr - Site web : www.cbh.ma

EXAMEN du : 24/01/22 à 08h25

Edité le : 24/01/22 à 13h16

Mr. BENCHERIF Sidi Saïd

Patient 52198 Né(e) le 01/02/1952

Dr. EL KIFANI Ahmed

Prélevé par le Laboratoire

Page : 6 / 12

IONOGRAMME SANGUIN

NORMES

ANTECEDENTS

(COBAS 6000 - ROCHE)

SODIUM	144	mEq/L	(N : 136 à 145)	29/10/11 : 136
POTASSIUM	4,83	mEq/L	(N : 3.5 à 5.1)	29/10/11 : 4,28
CHLORE	106,40	mmol/L	(N : 98 à 107)	29/10/11 : 101,70
RESERVE ALCALINE	32,00	mmol/L	(N : 22 à 29)	29/10/11 : 27,00
PROTEINES	64,00	g/L	(N : 66 à 87)	29/10/11 : 70,50
CALCIUM	89,90	mg/L	(N : 88 à 102)	29/10/11 : 95,11
	2,25	mmol/L		
CALCIUM CORRIGE / PROTEINES	94,63	mg/L		
	2,37	mmol/L		

Dr BIOLOGISTE

CENTRE DE BIOLOGIE
DES HÔPITAUX « CBH »
3, Rue du Colonel Gros - Casablanca
Tél: 05 22 20 35 35 / 05 22 27 66 74
Fax: 05 22 20 35 35
DES HÔPITAUX « CBH »
3, Rue du Colonel Gros - Casablanca
Tél: 05 22 20 35 35 / 05 22 27 66 74
Fax: 05 22 20 35 35

Urgences - 24 / 24 - 7 / 7 06 61 75 52 65

P

ationnement
assuré

3, rue Caïd Najem ex Colonel GROS , Quartier des Hôpitaux - 20 360 CASABLANCA

Tél.: 05 22 20 35 35 - 05 22 49 06 65 - 05 20 99 99 44 - 06 61 75 52 65

E-mail : cbhmaroc@yahoo.fr - Site web : www.cbh.ma

- Analyses Médicales
- Biologie Spécialisée
- Procréation Médicalement Assistée

EXAMEN du : 24/01/22 à 08h25

Edité le : 24/01/22 à 13h16

Mr. BENCHERIF Sidi Saïd

Patient 52198 Né(e) le 01/02/1952

Dr. EL KIFANI Ahmed

Prélevé par le Laboratoire
24/01/22

Page : 7 / 12

UREE 0,36 g/L (N : 0.15 à 0.50) 29/09/21 : 0.40
5,98 mmol/L

CREATININE 8,31 mg/L (N : 6.7 à 11.7) 29/09/21 : 8.31
73,13 μ mol/L
(Réaction enzymatique, standardisée ID/MS sur COBAS 6000 - ROCHE)

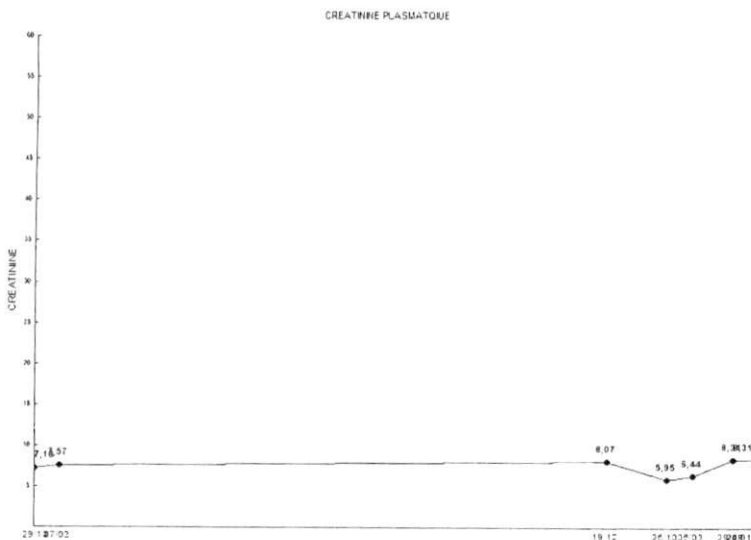

Dr BIOLOGISTE

CENTRE DE BIOLOGIE
DES HÔPITAUX - CBH
3, Rue du Colonel GROS - Casablanca
Tél: 05 22 20 35 35 - 05 22 49 06 65 - 05 20 99 99 44 - 06 61 75 52 65
Fax: 05 22 20 35 45

Urgences - 24 / 24 - 7 / 7 06 61 75 52 65



ationnement
assuré

3, rue Caïd Najem ex Colonel GROS, Quartier des Hôpitaux - 20 360 CASABLANCA

Tél.: 05 22 20 35 35 - 05 22 49 06 65 - 05 20 99 99 44 - 06 61 75 52 65

E-mail : cbhmaroc@yahoo.fr - Site web : www.cbh.ma

EXAMEN du : 24/01/22 à 08h25

Edité le : 24/01/22 à 13h16

Mr. BENCHERIF Sidi Saïd

Patient 52198 Né(e) le 01/02/1952

Dr. EL KIFANI Ahmed

Prélevé par le Laboratoire

Page : 8 / 12

ESTIMATION DE LA CLAIRANCE DE LA CREATININE PAR LA FORMULE DE CKD-EPI
(CKD-EPI : Chronic Kidney Disease - Epidemiology)

FORMULE DE CKD-EPI 89 mL/min/1.73m 29/09/21 : 89

Recommandations selon Clinical Practice Guideline KDIGO 2012

Les Valeurs Normales rapportées à la surface corporelle
d'un Adulte (SC : 1.73 m2) :

STADE CKD-EPI	RESULTAT (mL/min/1.73m2)
I	>ou= 90
II	60-89
III	30-59
IV	15-29
V	< 15

Les formules d'estimation ne remplacent pas la mesure du DFG
par méthode de référence et ne sont pas validées pour :

- les patients de type non caucasiens
- les patients âgés de plus de 75 ans
- les patients de poids extrême ou dont la masse musculaire est élevée ou faible
- les patients dénutris ou ayant une alimentation pauvre en protéines animales

Dr BIOLOGISTE

CENTRE DE BIOLOGIE
DES HÔPITAUX « CBH »
3, Rue du Colonel Gros - Casablanca
Tél: 05 22 20 35 35 / 05 22 27 66 74
Fax: 05 22 20 35 15

- Analyses Médicales
- Biologie Spécialisée
- Procréation Médicalement Assistée

EXAMEN du : 24/01/22 à 08h25

Edité le : 24/01/22 à 13h16

Mr. BENCHERIF Sidi Saïd

Patient 52198 Né(e) le 01/02/1952

Dr. EL KIFANI Ahmed

Prélevé par le Laboratoire
24/01/22

Page : 9 / 12

GLYCEMIE A JEUN ... 1,14 g/L (N : 0.70 à 1.10) 29/09/21 : 1.01
6,33 mmol/L
(Méthode enzymatique à l'Hexokinase sur COBAS 6000 - ROCHE)

Consensus

0.6 à 1.1 g/L : Glycémie à jeûn

1.10 à 1.26 g/L : Diminution de la tolérance au glucose

> 1.26 g/L : DIABETE (observé sur 2 prélèvements distincts)

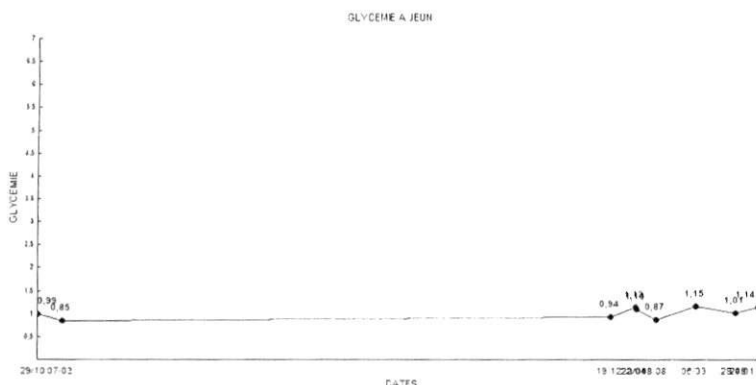

BIOCHIMIE

NORMES

ANTECEDENTS

ACIDE URIQUE 52 mg/L (N : 34 à 70) 30/04/20 : 47
312 μ mol/L
(Enzymologie avec uricase sur COBAS 6000 - ROCHE)

Dr BIOLOGISTE

CENTRE DE BIOLOGIE
DES HÔPITAUX « CBH »
3, Rue du Colonel Gros - Casablanca
Tél: 05 22 20 35 35 / 05 22 27 66 74
Fax: 05 22 20 35 15



ationnement
assuré

3, rue Caïd Najem ex Colonel GROS, Quartier des Hôpitaux - 20 360 CASABLANCA

Tél.: 05 22 20 35 35 - 05 22 49 06 65 - 05 20 99 99 44 - 06 61 75 52 65

E-mail : cbhmaroc@yahoo.fr - Site web : www.cbh.ma



- Analyses Médicales
- Biologie Spécialisée
- Procréation Médicalement Assistée

EXAMEN du : 24/01/22 à 08h25

Edité le : 24/01/22 à 13h16

Mr. BENCHERIF Sidi Saïd

Patient 52198 Né(e) le 01/02/1952

Dr. EL KIFANI Ahmed

Prélevé par le Laboratoire

Page : 10 / 12

DOSAGE DE L'HEMOGLOBINE GLYQUEE HBA1c (FRACTION A1c)
(Dosage par HPLC sur automate D10 de BIO-RAD)

HBA1c 5,7 %

06/03/21 : 5.3

Interprétation des résultats selon la standardisation du NGSP :

- HBA1c entre 4.0 et 6.0 % : intervalle non diabétique
- HBA1c inférieur à 6.5 % : excellent équilibre glycémique (DNID type 2)
- HBA1c inférieur à 7.0 % : excellent équilibre glycémique (DID type 1)
- HBA1c entre 7.0 et 8.0 % : bon équilibre glycémique
- HBA1c supérieur à 8.0 % : action corrective suggérée

Remarque :

Le dosage de l'HBA1C est réservé au suivi de l'équilibre glycémique chez les diabétiques.



Dr BIOLOGISTE

CENTRE DE BIOLOGIE
DES HÔPITAUX « CBH »
3, Rue du Colonel Gros - Casablanca
Tél: 05 22 20 35 35 / 05 22 27 66 74
Fax: 05 22 20 35 15

EXAMEN du : 24/01/22 à 08h25

Edité le : 24/01/22 à 13h16

Mr. BENCHERIF Sidi Saïd

Patient 52198 Né(e) le 01/02/1952

Dr. EL KIFANI Ahmed

Prélevé par le Laboratoire
24/01/22

Page : 11 / 11

Rapport de patient

Bio-Rad DATE : 24/01/2022
D-10 HEURE : 13:16
N° Série: #DJ6L052606 Version Logiciel : 4.20-2
Id. de l'échantillon : 12401006
Date d'injection : 24/01/2022 13:16
N° d'injection : 6 Méthode : HbA1c
N° de portoir : --- Position du portoir : 6

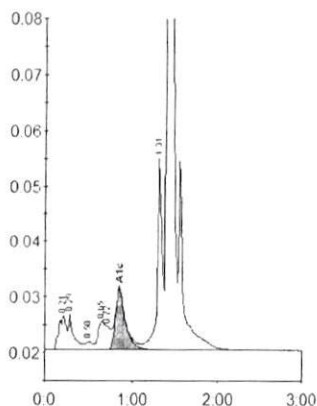

Table des pics - ID : 12401006

Pic	Tps Ret	Hauteur	Aire	% Aire
A1a	0.21	6202	36796	1.7
A1b	0.29	6467	27084	1.2
F	0.50	1556	8247	0.4
LA1c/CHb-1	0.65	5111	28819	1.3
LA1c/CHb-2	0.72	4258	26109	1.2
A1c	0.85	11141	92321	5.7
P3	1.31	34418	138924	6.3
A0	1.41	755685	1842126	83.7

Aire totale : 2200425

Concentration	%
A1c	5.7

Dr BIOLOGISTE

CENTRE DE BIOLOGIE
DES HÔPITAUX « CBH »
3, Rue du Colonel Gros - Casablanca
Tél: 05 22 20 35 35 / 05 22 27 66 74
Fax: 05 22 20 35 15

CENTRE DE BIOLOGIE
DES HÔPITAUX « CBH »
3, Rue du Colonel Gros - Casablanca
Tél: 05 22 20 35 35 / 05 22 27 66 74
Fax: 05 22 20 35 15

BENCHERIF
BENCHERIF, SIDI SAID
HOMME 01/02/1952 (69 ANS) CAUCASIEN
TAILLE: --- cm POIDS: --- kg TA: ---/---
TRAITEMENT:
OPÉRATEUR:
NOTES:

*TA 155 mmHg
85*

17/01/2022 16:35
FC: 98
PR: 162
QRSd: 84
QT/QTc: 328/394
QTcB: 419
QTcF: 386
R v5-6 /S v1 0.80/0.64
Sok-Lyon: 1.44
AXES: -41/-45/45

bpm
ms
ms
ms
ms
ms
mV
mV
°

Non confirmé

*Tachy cardiaque Sinusale
+ HBA G*

Dr. EL KIFANI Ahmed
CARDIOLOGUE
82, Rue Soumaya Casablanca
Tél.: 05 22 06 72 37
ICE: 0017484858mm183
INPE: 001056705

