

RECOMMANDATIONS IMPORTANTES A LIRE POUR ACTIVER LES REMBOURSEMENTS ET EVITER LES REJETS

Conditions générales :

Le cadre réservé à l'adhérent doit être dûment renseigné.
Le cadre réservé au médecin doit être renseigné par le praticien lui-même notamment la nature de la maladie.
La validité de la feuille de soins est limitée à 3 mois à compter de la première consultation.
L'entente préalable est exigée pour toute hospitalisation médicale, chirurgicale, soins dentaires spéciaux, extractions multiples, parodontie orthodontie, prothèses dentaires, prothèses auditives ou orthopédiques ainsi que pour tous les actes effectués en série.

En cas d'accident, une déclaration précisant les causes et circonstances de l'accident est à joindre à la feuille de soins.

Pharmacie :

Les vignettes des médicaments doivent être obligatoirement jointes aux ordonnances.
Pour les médicaments sans vignettes une facture de la pharmacie doit être jointe.

Biologie et Biologie :

La facture ainsi qu'une copie des résultats des analyses ou du compte rendu (sous pli confidentiel) doivent être jointes à l'ordonnance médicale pour toute demande de remboursement.

Un pli confidentiel du médecin prescripteur des analyses ou radios peut être demandé par le médecin conseil de la mutuelle.

Optique :

L'ordonnance du médecin prescripteur et la facture de l'opticien sont à joindre à la feuille de soins.

Education :

L'entente préalable renseignée par le médecin prescripteur est exigée avant le début des séances de rééducations.

Pour le remboursement, la facture et le calendrier des séances effectuées sont à joindre à la feuille de soins.

Prothèse :

En cas de prothèses ou de traitement canalaires, l'accord préalable renseigné sur la feuille de soins est obligatoire avant le début de traitement.

La facture doit être jointe à la feuille de soins pour toute demande de remboursement.

La radio-après soins est obligatoire en cas de prothèses ou de traitement canalaires.

Maladie et Affection Longue Durée ALD et ALC :

La déclaration de maladie chronique doit être renseignée par le médecin prescripteur et renouvelée tous les 6 mois.

Adresses Mails utiles

Déclaration : contact@mupras.com
prise en charge : pec@mupras.com
adhésion et changement de statut : adhesion@mupras.com

MUPRAS garantit le respect de la loi n° 09-08 relative à la protection des personnes physiques à l'égard du traitement des données à caractère personnel.

S : Centre Allal Ben Abdellah - 6ème Etage Angle Rue Mohamed Fakir et Rue Allal Ben Abdellah - Quartier de l'Horloge Casablanca 20000 - Tél. : 05 22 20 45 45 (LG) - Fax : 05 22 22 78 18 - www.mupras.com



Déclaration de Maladie

N° M21- 071025

MUPRAS RECEPTION 102774
☐ Maladie ☐ Dentaire ☐ Optique ☐ Autres

Cadre réservé à l'adhérent (e)

Matricule : 1771 Société : R.A.M.
☐ Actif ☐ Pensionné(e) ☒ Autre :
Nom & Prénom : ELMOUTARAJI AHMED
Date de naissance : 01/01/1949
Adresse : Village deroua Bloc N° 24 DEPOUA
Tél. : 0666039361 Total des frais engagés : Dhs

Cadre réservé au Médecin

Cachet du médecin :
Date de consultation : 19/01/2022
Nom et prénom du malade : 122 Fahma Age :
Lien de parenté : ☒ Lui-même ☐ Conjoint ☐ Enfant
Nature de la maladie : HTA
En cas d'accident préciser les causes et circonstances :
Dans le cas où la maladie aurait un caractère confidentiel, communiquer les renseignements sous pli confidentiel à l'attention du médecin conseil de la Mutuelle.
J'atteste sur l'honneur l'exactitude des renseignements portés sur la présente déclaration. Je déclare avoir pris connaissance de la clause relative à la protection des données personnelles.
Fait à : DER. COUA Le : 01/02/2022
Signature de l'adhérent(e) :

Autorisation CNDP N° : A-A-215 / 2019

RELEVÉ DES FRAIS ET HONORAIRES

| Dates des Actes | Natures des Actes | Nombre et Coefficient | Montant détaillé des Honoraires | Cachet et signature du Médecin attestant le Paiement des Actes |
|-----------------|-------------------|-----------------------|---------------------------------|--|
| 15/01/2022 | CS 4 ECG | 250DH | | |
| 19/01/2022 | Ecoute | 700DH | | |
| 25/01/2022 | CR | 6 | | |

EXECUTION DES ORDONNANCES

| Cachet du Pharmacien ou du Fournisseur | Date | Montant de la facture |
|---|------------|-----------------------|
| Pharmacie PRINCIPALE DEROUA Boulevard N° 1 Daroua Tél: 05 22 53 20 83 | 25/01/2022 | 544,00 |

ANALYSES - RADIOGRAPHIES

| Cachet et signature du Laboratoire et du Radiologue | Date | Désignation des Coefficients | Montant des Honoraires |
|---|------------|------------------------------|------------------------|
| D. H. NOUGA MEDECIN INTELOGUE 063064733 | 20/01/2022 | B: 678 | 560 DH |

AUXILIAIRES MEDICAUX

| Cachet et signature du Praticien | Date des Soins | Nombre | | | | Montant détaillé des Honoraires |
|----------------------------------|----------------|--------|----|----|----|---------------------------------|
| | | AM | PC | IM | IV | |
| | | | | | | |
| | | | | | | |
| | | | | | | |
| | | | | | | |

RELEVÉ DES FRAIS ET HONORAIRES

Le praticien est prié de préciser la dent traitée, l'acte pratiqué en indiquant la nature des soins.

Important :

Veillez joindre les radiographies en cas de prothèses ou de traitement canaux, ainsi que le bilan de l'

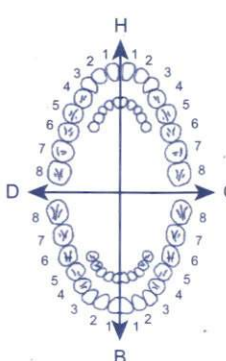
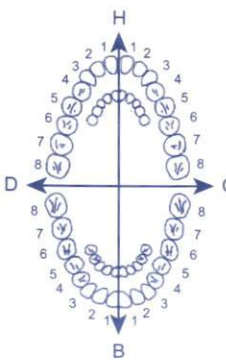
| SOINS DENTAIRES | Dents Traitées | Nature des Soins | Coefficient | |
|---|---|------------------|-------------|-------------------------|
|  | | | | COEFFICIENT DES TRAVAUX |
| | | | | MONTANTS DES SOINS |
| | | | | DEBUT D'EXECUTION |
| | | | | FIN D'EXECUTION |
| | | | | |
| | | | | |
| | | | | |
| | | | | |
| | | | | |
| | | | | |
| O.D.F PROTHESES DENTAIRES | DETERMINATION DU COEFFICIENT MASTICATOIRE <div style="display: flex; justify-content: space-between;"> <div> H 25533412 00000000 D </div> <div> 21433552 00000000 G </div> </div> <div style="display: flex; justify-content: space-between;"> <div> 00000000 35533411 </div> <div> 00000000 11433553 </div> </div> B | | | COEFFICIENT DES TRAVAUX |
|  | [Création, remont, adjonction] Fonctionnel, Thérapeutique, nécessaire à la profession | | | MONTANTS DES SOINS |
| | | | | DATE DU DEVIS |
| | | | | DATE DE L'EXECUTION |
| | | | | |
| | | | | |
| | | | | |
| | | | | |
| | | | | |
| | | | | |
| | | | | |

VISA ET CACHET DU PRATICIEN ATTESTANT LE DEVIS

VISA ET CACHET DU PRATICIEN ATTESTANT L'EX



ORDONNANCE

25/01/2017

Heure 12h30

23.60 x 3

Cardioflex



1/2

1/2

157.80 x 3

Roswa Sun



1/2

544.20

Pharmacie PRINCIPALE DEROUA
BLOC U N° au
Tél: 05 22 1 1 1 1 1

DR. EL MOURID MONIA
CARDIOLOGUE
LOTISSEMENT NASSIM, IMMEUBLE DIAR EL ALAOU, APP 4,
1ER ETAGE, DEROUA
TEL: 0522031674 / 0660627007
INPE: 061259198

(au de 03 min)

Lot n°:

EXP:

PPV: 157 DH 80

Lot n°:

EXP:

PPV: 157 DH 80

Lot n°:

EXP:

PPV: 157 DH 80

23,60

23,60

23,60

Dr. EL MOURID Monia
CARDIOLOGUE

Diplômée de la Faculté de Médecine et de Pharmacie de Casablanca
Diplômée de l'Université Paris Descartes en cardiologie pédiatrique
Ancien médecin interne du CHU Ibn Rochd - Casablanca
Ancien médecin interne des CHU de paris

Echographie doppler cardiaque et vasculaire

Echocardiographie de stress

Holter ECG/ Holter Tensionnel / Epreuve d'effort



الدكتورة المريد منى
أخصائية في أمراض القلب والشرابين

خريجة كلية الطب والصيدلة الدار البيضاء
دبلوم أمراض القلب للأطفال بجامعة باريس
طبيبة داخلية سابقة بمستشفى ابن رشد - الدار البيضاء
طبيبة داخلية سابقة بالمستشفيات الجامعية باريس

الفحص بالصدى الصوتي للقلب والشرابين

فحص القلب بالصدى عند الجهد

تسجيل الضغط الدموي ودقات القلب على المدى الطويل - تخطيط الجهد

Bilan biologique

Nom & prénom:

Ime Aziz Fatma

Le : 18/01/2022

HÉMATOLOGIE/INFECTIOLOGIE

- ☐ NFS - PQ
☐ VS
☐ CRP
☐ ASLO

FONCTION RÉNALE

- ☒ Urée
☒ Créatinine
☐ Proteinurie de 24h

BILAN GLYCÉMIQUE

- ☒ Glycémie à jeûn
☒ HbA1c

BILAN LIPIDIQUE LDL HDL

- ☒ HDL Cholestérol
☒ LDL - Cholestérol
☒ Cholestérol Total
☒ Triglycérides

BILAN D'HÉMOSTASE

- ☐ TP - INR
☐ TCK
☐ Fibrinogène
☐ D-Dimères

**BILAN HÉPATIQUE ET
PANCRÉATIQUE**

- ☐ ASAT
☐ ALAT
☐ Amylase
☐ Lipase

BILAN HORMONAL

- ☒ TSH
☐ T4 - T3
☐ PSA

LONGRAMME SANGUIN

- ☒ Na+
☒ K+
☐ Mg+
☐ Ca²⁺
☐ Protéines
☐ Albumine
☐ Acide urique

SÉROLOGIE ET IMMUNOLOGIE

- ☐ TPHA - VDRL
☐ Hépatite B
☐ Hépatite C
☐ VIH

AUTRES

- ☐ Troponine
☐ BNP
☐ NP PRO PNP
☐ Vitamine D

📍 جَزْنة النسيم رقم 26 عمارة ديار العلي رقم 04 الطابق الاول-الدروة

📍 Lotissement Nassim No 26 Immeuble Diar El Alaoui App N°4 1er étage - Deroua
📞 0522031674 📱 Urgences : 0660627007 📧 cabinet.dreilmourid@gmail.com

LABORATOIRE D'ANALYSES MÉDICALES DEROUA

Lotissement ELWAHDA 2 – N°252 - (Près du Centre de Santé) - DEROUA

Tél : 05 22 51 49 09 - Fax : 05 22 51 45 35 - E-mail : laboratoire.deroua@gmail.com

Patente n° 55807051 - RC n° 19424 - CNSS n°4296100 - Identifiant fiscal n° 15218409

ICE : 001850656000092 – RIB : 190794212114231562003984

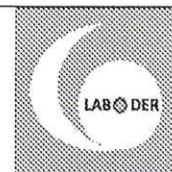
**FACTURE N° : 000043184**

ICE : 001850656000092

INPE : 063061733

Deroua le 20-01-2022

Mme Fatima AZIZ

Demande N° 2201200023

Date de l'examen : 20-01-2022

Analyses :

| Récapitulatif des analyses | | |
|----------------------------|--|------|
| CN | Analyse | Clé |
| 9005 | Forfait de prise en charge pré-analytique du patient | B8 |
| 0106 | Cholestérol total | B30 |
| 0111 | Créatinine | B30 |
| 0118 | Glycémie | B30 |
| 0119 | Hémoglobine glycosylée | B100 |
| 0131 | Potassium | B30 |
| 0133 | Sodium | B30 |
| 0134 | Triglycérides | B60 |
| 0164 | TSH us | B250 |
| 0135 | Urée | B30 |
| 0110 | Cholestérol HDL+ L D L | B80 |

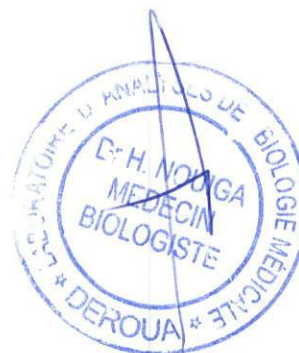
Total des B : 678**Montant total payé : 560DH****Type du règlement : Espèces****Arrêtée la présente facture à la somme de : cinq cent soixante dirhams**



Diplômée de la Faculté de Médecine et de Pharmacie de Casablanca
Diplômée de l'Université Paris Descartes en cardiologie pédiatrique
Ancien médecin interne du CHU Ibn Rochd - Casablanca
Ancien médecin interne des CHU de paris

Echographie doppler cardiaque et vasculaire
Echocardiographie de stress
Holter ECG/ Holter Tensionnel / Epreuve d'effort

خريجة كلية الطب والصيدلة الدار البيضاء
دبلوم أمراض القلب للأطفال بجامعة باريس
طبيبة داخلية سابقة بمستشفى ابن رشد - الدار البيضاء
طبيبة داخلية سابقة بالمستشفيات الجامعية باريس

الفحص بالصدى الصوتي للقلب والشرابين
فحص القلب بالصدى عند الجهد
تسجيل الضغط الدموي ودقات القلب على المدى الطويل - تخطيط الجهد

Le 19/01/2022

Mr AZIZ FATIMA

COMPTE RENDU D'ECHOCARDIOGRAPHIE

- VG non dilaté, non hypertrophié, de bonne contractilité globale et segmentaire, FEVG 60%
- Profil mitral normal, pressions de remplissage du VG non élevées.
- Massif auriculaire non dilaté libre d'échos.
- Valve mitrale remaniée épaissie siège d'une IM minime sans sténose.
- Valve aortique tricuspide sans fuite ni sténose.
- VD non dilaté non hypertrophié, de bonne fonction longitudinale systolique du VD.
- IT minime estimant la PAPs à $22+3=25$ mmHg
- VCI non dilatée COMPLIANTE.
- Absence d'épanchement péricardique.
- Aorte de calibre normal dans les segments étudiés.

Au Total : Bon VG, FEVG = 60%

Absence de valvulopathie mitro aortique significative

Bon VD Absence d'HTP

Immeuble Diar El Alaoui App N°4 1er étage - Deroua
Lotissement Nassim N°26
Cardiologue
Dr. El Mourid Monia
Tél: 0522031674 / 0660627007

Dr. Hanane NOUIGA

Médecin Spécialiste en Biologie Médicale

D.U. Qualité Biologie Médicale - Paris VI

Biochimie clinique - Hormonologie - Immunologie

Hématologie Biologique - Bactériologie médicale

Virologie médicale - Parasitologie - Mycologie

د. حنان انويغة

طبيبة اختصاصية في التحاليل الطبية

دبلوم الجودة من جامعة باريس 6

الكيمياء الحيوية السريرية - علم الهرمونات - علم الدم البيولوجي

علوم البكتيريا و الفيروسات - علوم الطفيليات و الفطريات الطبية

Saisi le : 20-01-2022 09:53

1503090019

Mme AZIZ Fatima

Prélevé le : 20-01-2022 10:33

au labo



Né(e) le : 01-01-1954

N° de dossier : 2201200023

Edité le : 20-01-2022 à 15:44

INPE 063061733

Prescripteur : Dr EL MOURID MONIA,
DEROUA

BIOCHIMIE SANGUINE

Aspect du sérum

Limpide

09-03-2015

Glycémie à jeûn

(Colorimétrie enzymatique: GOD/POD - KONELAB)

1,91 g/L

(0,70-1,10)

1,83

10,60 mmol/L

(3,89-6,11)

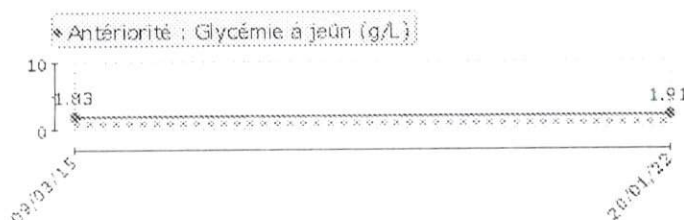

28-07-2020

Hb glycosylée (HBA1C)

(HPLC - TOSOH GX)

9,6 %

10,2

Reflète la glycémie des 3 mois précédents

Interprétation des résultats selon la standardisation du NGSP :

| | |
|----------|--|
| 4 à 6 % | Intervalle non diabétique (sujet normal) |
| < 6.5 % | Excellent équilibre glycémique (DNID) |
| < 7 % | Excellent équilibre glycémique (DID) |
| 8 à 10 % | Equilibre glycémique médiocre, action corrective suggérée |
| > 10 % | Mauvais équilibre glycémique, action corrective nécessaire |

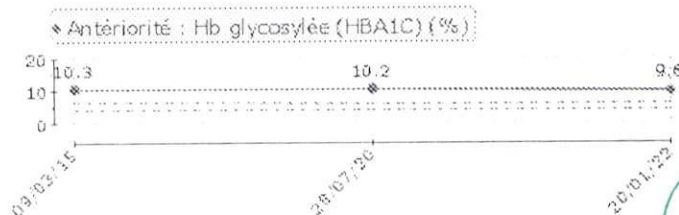

Dr. Hanane NOUIGA

Médecin Spécialiste en Biologie Médicale

D.U. Qualité Biologie Médicale - Paris VI

Biochimie clinique - Hormonologie - Immunologie

Hématologie Biologique - Bactériologie médicale

Virologie médicale - Parasitologie - Mycologie

د. حنان انويغة

طبيبة اختصاصية في التحاليل الطبية

دبلوم الجودة من جامعة باريس 6

الكيمياء الحيوية السريرية - علم الهرمونات - علم الدم البيولوجي

علوم البكتيريا و الفيروسات - علوم الطفيليات و الفطريات الطبية

Mme AZIZ Fatima, N° de dossier : 2201200023, édité le : 20-01-2022

| | | |
|---|-------------------------|----------------------------|
| Cholestérol total (Colorimétrique enzymatique – KONELAB) | 1,89 g/L 4,89 mmol/L | (<2,20) (<5,69) |
| HDL-Cholestérol (Enzymatique directe avec cholestérol oxydase) | 0,42 g/L 1,09 mmol/L | (0,37–0,65) (0,96–1,68) |
| LDL-Cholestérol (Calculé selon la formule de Friedwald) | 1,23 g/L 3,18 mmol/L | (<1,50) (<3,88) |

Objectifs thérapeutiques à atteindre selon les recommandations AFFSAPS de mars 2005 :

- 0 Facteur de risque : LDL < 5,70 mmol/L (2,20 g/L)
- 1 Facteur de risque : LDL < 4,90 mmol/L (1,90 g/L)
- 2 Facteurs de risque : LDL < 4,14 mmol/L (1,60 g/L)
- Plus de 2 facteurs de risque : LDL < 3,36 mmol/L (1,30 g/L)
- Antécédent de maladie cardiovasculaire avérée : LDL < 2,58 mmol/L (1,00 g/L)

| | | |
|---|-------------------------|--------------------|
| Triglycérides (Colorimétrique enzymatique: Lipase/POD – KONELAB) | 1,18 g/L 1,35 mmol/L | (<1,50) (<1,71) |
|---|-------------------------|--------------------|

Ionogramme sanguin

| | | |
|---|-------------------------|------------------------|
| Sodium (Na) (Electrode spécifique / ISE – KONELAB) | 141 mEq/L 141 mmol/L | (135–145) (135–145) |
|---|-------------------------|------------------------|

| | | |
|---|---------------------------|----------------------------|
| Potassium (K) (Electrodes spécifiques / ISE – KONELAB) | 4,61 mEq/L 4,61 mmol/L | (3,50–5,10) (3,50–5,10) |
|---|---------------------------|----------------------------|



Dr. Hanane NOUIGA

Médecin Spécialiste en Biologie Médicale
D.U. Qualité Biologie Médicale - Paris VI

Biochimie clinique - Hormonologie - Immunologie
Hématologie Biologique - Bactériologie médicale
Virologie médicale - Parasitologie - Mycologie

د. حنان انويشة

طبيبة اختصاصية في التحاليل الطبية
دبلوم الجودة من جامعة باريس 6
الكيمياء الحيوية السريرية - علم الهرمونات - علم الدم البيولوجي
علوم البكتيريا و الفيروسات - علوم الطفيليات و الفطريات الطبية

Mme AZIZ Fatima, N° de dossier : 2201200023, édité le : 20-01-2022

HORMONOLOGIE – VITAMINES

28-07-2020

TSH us

3,557 mUI/L

(0,380-5,330)

1,583

(Chimiluminescence / Access 2 – Beckman Coulter)

- Hyperthyroïdie: TSH < à 0.15 mUI/L
- Hypothyroïdie: TSH > à 7.77 mUI/L

Les Normes selon les tranches d'âge:

- Nouveau né: 0.7 à 15.2
- de 1 à 3 mois: 0.72 – 11.00
- de 4 à 12 mois: 0.73 – 8.35
- de 1 an à 6 ans: 0.7 – 5.97
- de 7 ans à 11 ans: 0.6 – 4.84

Pour une femme enceinte l'intervalle de référence varie selon les trimestres de grossesse comme suit:

- T1: de 0.05 à 3.7 – T2: de 0.31 à 4.35 – T3: de 0.41 à 5.18

Chez un Nouveau né, la TSH augmente à la 30 minute de vie (80 mUI/L) puis retourne à la normale vers 2 – 5 jours

La TSH est l'indicateur le plus sensible pour évaluer le dysfonctionnement thyroïdien. Une variation minime de la T4L provoque une réponse très amplifiée de la TSH. Cependant la TSH répond aux variations de la T4L avec un temps de latence important, au moins 8 semaines pour une réponse complète.

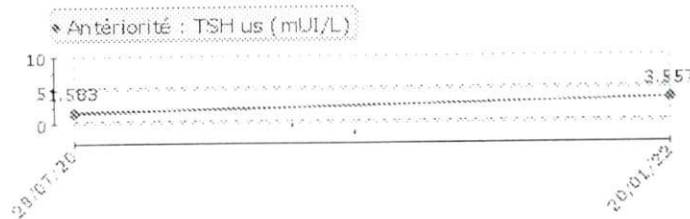

ID: 662
AZIZ, FATIMA
FEMME ---
TAILLE: --- POIDS: --- TA: ---
TRAITEMENT:
OPÉRATEUR:
NOTES:

19/01/2022 13:29:43
FC: 74
PR: 156
QRSd: 88
QT/QTc: 386/410
QTcB: 428
QTcF: 413
Rv5-6/Sv1: 0,90/1,27
Sok-Lyon: 2,17
AXES: 57/-3/33

bpm
ms
ms
ms
ms
ms
mV
mV
°
Rythme sinusal
Erreur possible de séquence: V2,V3 omis
--- Interprétation effectuée sans connaître l'âge du patient ---
ECG normal
Non confirmé

Dr. El Mourid Monia
Cardiologue
Cabinet Médical Nassim 1 - 25
Immeuble Dar El Moudjahid, App N° 4 1er étage
Djerba - Tel: 0522 03 16 74 / 0660 62 70 07

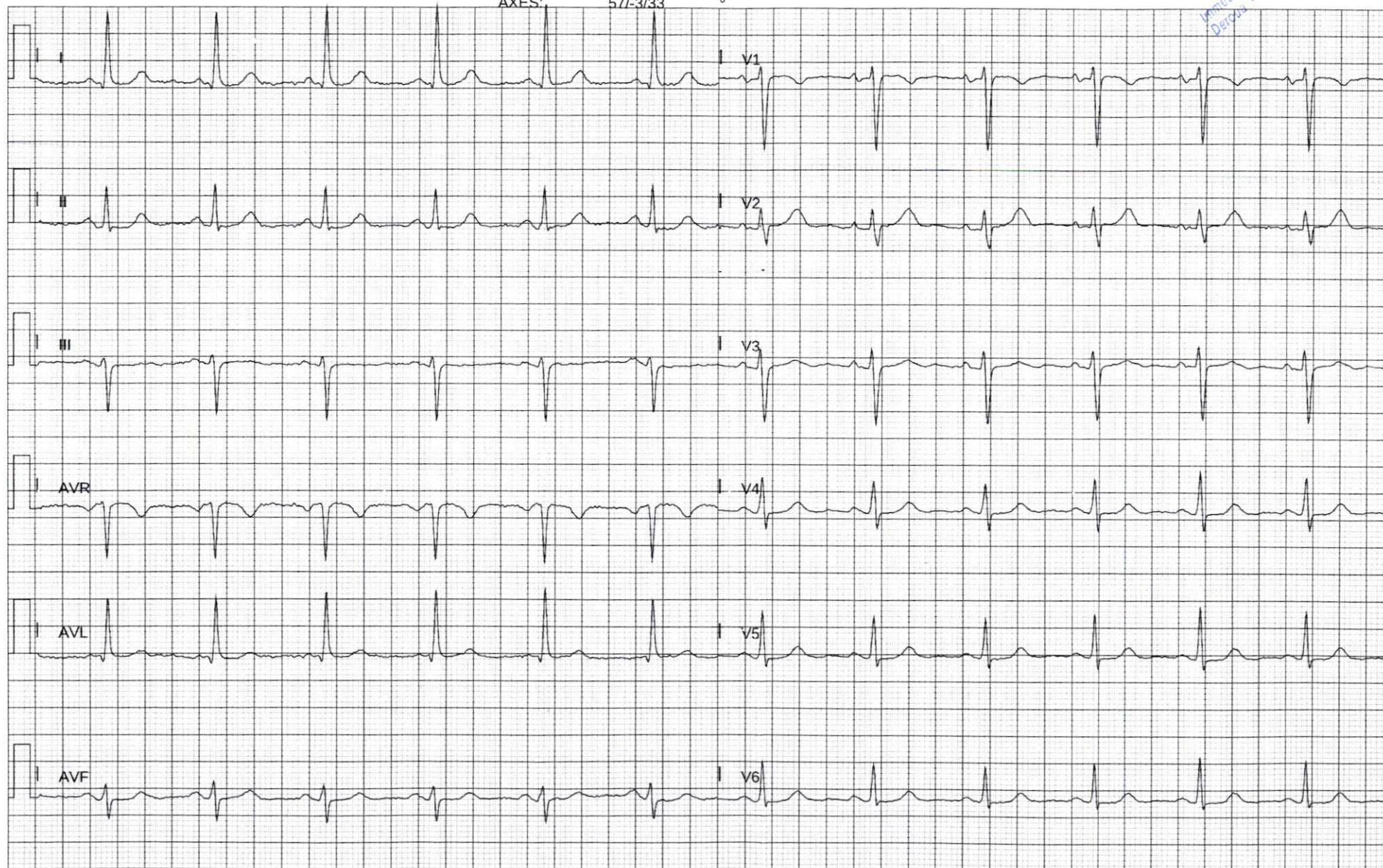

* RAPPORT D'ANALYSE *

LABO DEROUA

2022/01/20 13:53

TOSOH

V01.20

NO: 0003 TB 0001 - 03

ID: 0001 - 03 *220120023*

CAL(N) = 1.2282X + 0.5484

TP 808

| NOM | % | TEMPS | AIRE |
|-------------|------|-------|---------|
| FP | 0.0 | 0.00 | 0.00 |
| A1A | 0.6 | 0.25 | 9.10 |
| A1B | 0.6 | 0.33 | 8.45 |
| F | 0.9 | 0.43 | 12.96 |
| LA1C+ | 2.6 | 0.55 | 36.61 |
| SA1C | 9.6 | 0.69 | 102.87 |
| AO | 87.9 | 1.03 | 1232.79 |
| AIRE TOTALE | | | 1402.79 |

HbA1c 9.6%
IFCC 81 mmol/mol

HbA1 10.8 % HbF 0.9 %
0% 15%

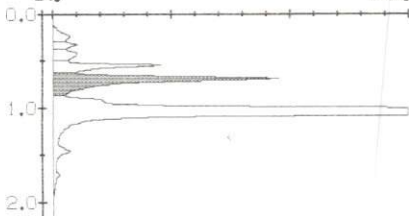

76Hz

[2D]

Gén

Gn 64

PD 100

MI 5

P 90%



| | |
|------------------|----------|
| 1 SIVd | 0.91 cm |
| 2 DIVGd | 3.99 cm |
| VDFVG(Teichholz) | 69.77 ml |
| 3 PPVGd | 0.97 cm |
| Masse VG(C) | 115.73 g |
| SIVd/PPVGd | 0.94 |
| EMR | 0.48 |

Gel

Dist

Fig. 3 Dist

son (Bp)

