

RECOMMANDATIONS IMPORTANTES A LIRE POUR ACTIVER LES REMBOURSEMENTS ET EVITER LES REJETS

Conditions générales :

Le cadre réservé à l'adhérent doit être dûment renseigné.

Le cadre réservé au médecin doit être renseigné par le praticien lui-même notamment la nature de la maladie.

La validité de la feuille de soins est limitée à 3 mois à compter de la première consultation.

L'entente préalable est exigée pour toute hospitalisation médicale, chirurgicale, soins dentaires spéciaux, extractions multiples, parodontie orthodontie, prothèses dentaires, prothèses auditives ou orthopédiques ainsi que pour tous les actes effectués en série.

En cas d'accident, une déclaration précisant les causes et circonstances de l'accident est à joindre à la feuille de soins.

Pharmacie :

Les vignettes des médicaments doivent être obligatoirement jointes aux ordonnances.

Pour les médicaments sans vignettes une facture de la pharmacie doit être jointe.

Biologie et Biologie :

La facture ainsi qu'une copie des résultats des analyses ou du compte rendu (sous pli confidentiel) doivent être jointes à l'ordonnance médicale pour toute demande de remboursement.

Un pli confidentiel du médecin prescripteur des analyses ou radios peut être demandé par le médecin conseil de la mutuelle.

Optique :

L'ordonnance du médecin prescripteur et la facture de l'opticien sont à joindre à la feuille de soins.

Education :

L'entente préalable renseignée par le médecin prescripteur est exigée avant le début des séances de rééducations.

Pour le remboursement, la facture et le calendrier des séances effectuées sont à joindre à la feuille de soins.

Prothèse :

En cas de prothèses ou de traitement canalaires, l'accord préalable renseigné sur la feuille de soins est obligatoire avant le début de traitement.

La facture doit être jointe à la feuille de soins pour toute demande de remboursement.

La radio-après soins est obligatoire en cas de prothèses ou de traitement canalaires.

Maladie et Affection Longue Durée ALD et ALC :

La déclaration de maladie chronique doit être renseignée par le médecin prescripteur et renouvelée tous les 6 mois.

Adresses Mails utiles

Réclamation : contact@mupras.com
Prise en charge : pec@mupras.com
Adhésion et changement de statut : adhesion@mupras.com

MUPRAS garantit le respect de la loi n° 09-08 relative à la protection des personnes physiques à l'égard du traitement des données à caractère personnel.

MUPRAS : Centre Allal Ben Abdellah - 6ème Etage Angle Rue Mohamed Fakir et Rue Allal Ben Abdellah - Quartier de l'Horloge Casablanca 20000 - Tél. : 05 22 20 45 45 (LG) - Fax : 05 22 22 78 18 - www.mupras.com



Déclaration de Maladie

N° M21- 0061332

☒ Maladie ☐ Dentaire ☐ Optique ☐ Autres

Cadre réservé à l'adhérent (e)

Matricule : 7067 Société : PNC
☐ Actif ☒ Pensionné(e) ☐ Autre :
Nom & Prénom : CHAHAB AMINA No 3488
Date de naissance : 02/10/1956
Adresse :
Tél. : 0661181932 Total des frais engagés : 1970 DH Dhs

Cadre réservé au Médecin

Cachet du médecin :
Professeur en Cardiologie
264, Bd. Ghandi - Casablanca
Tél. 05 22 39 01 12/06 61 15 78 06
Date de consultation : 10 JAN, 2022
Nom et prénom du malade : CHAHAB AMINA Age : 66
Lien de parenté : ☐ Lui-même ☐ Conjoint ☐ Enfant
Nature de la maladie :
En cas d'accident préciser les causes et circonstances :
Dans le cas où la maladie aurait un caractère confidentiel, communiquer les renseignements sous pli confidentiel à l'attention du médecin conseil de la Mutuelle.

J'atteste sur l'honneur l'exactitude des renseignements portés sur la présente déclaration. Je déclare avoir pris connaissance de la clause relative à la protection des données personnelles.

Fait à : Casablanca

Signature de l'adhérent(e) :

Le : 11/01/2022

Autorisation CNDP N° : A-A-215 / 2019

RELEVÉ DES FRAIS ET HONORAIRES				
Dates des Actes	Natures des Actes	Nombre et Coefficient	Montant détaillé des Honoraires	Cachet et signature du Médecin attestant le Paiement des Actes
02 JAN. 2022	consultation		300 DH	Dr. ALAMI M Professeur en Cardiologie 264, Bd. Ghandi - Casablanca Tél. 05 22 39 01 12 06 61 15 78 06 Dr. ALAMI
02 JAN. 2022	soin		1000 DH	

Dr. ALAMI M
Professeur en Cardiologie
264 Bd. Ghendi - Casablanca
N° 05 22 39 00 12 26 51 15 78 06
Montant de la Facture

EXECUTION DES ORDONNANCES		
Cachet du Pharmacien ou du Fournisseur	Date	Montant de la Facture
	10/1/22	670,70

Date _____

Montant de la Facture

[illegible]

Date _____

Montant
des Honoraires[illegible]

Date des Soins

Nombre

Montant détaillé
des Honoraires

RELEVÉ DES FRAIS ET HONORAIRES

Le praticien est prié de préciser la dent traitée, l'acte pratiqué en indiquant la nature des soins.

Important :

Veillez joindre les radiographies en cas de prothèses ou de traitement canaux, ainsi que le bilan d'hygiène.

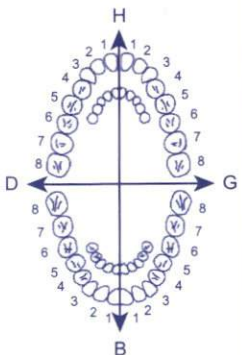
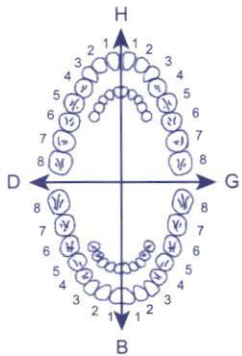
SOINS DENTAIRES	Dents Traitées	Nature des Soins	Coefficient															
				COEFFICIENT DES TRAVAUX <input type="text"/>														
				MONTANTS DES SOINS <input type="text"/>														
				DEBUT D'EXECUTION <input type="text"/>														
				FIN D'EXECUTION <input type="text"/>														
O.D.F PROTHESES DENTAIRES	DETERMINATION DU COEFFICIENT MASTICATOIRE																	
	<table border="1"> <thead> <tr> <th colspan="2">H</th> </tr> </thead> <tbody> <tr> <td>25533412</td> <td>21433552</td> </tr> <tr> <td>00000000</td> <td>00000000</td> </tr> <tr> <th>D</th> <th>G</th> </tr> <tr> <td>00000000</td> <td>00000000</td> </tr> <tr> <td>35533411</td> <td>11433553</td> </tr> <tr> <th colspan="2">B</th> </tr> </tbody> </table>			H		25533412	21433552	00000000	00000000	D	G	00000000	00000000	35533411	11433553	B		COEFFICIENT DES TRAVAUX <input type="text"/>
	H																	
	25533412	21433552																
	00000000	00000000																
	D	G																
	00000000	00000000																
	35533411	11433553																
	B																	
	(Création, remont, adjonction) Fonctionnel, Thérapeutique, nécessaire à la profession			MONTANTS DES SOINS <input type="text"/>														
				DATE DU DEVIS <input type="text"/>														
			DATE DE L'EXECUTION <input type="text"/>															

VISA ET CACHET DU PRATICIEN ATTESTANT LE DEVIS

VISA ET CACHET DU PRATICIEN ATTESTANT L'EXECUTION

Important :

Veuillez joindre les radiographies en cas de prothèses ou de traitement canalaire, ainsi que le bilan de

SOINS DENTAIRES

Dents Traitées

Nature des Soins

Coefficient

COEFFICIENT
DES TRAVAUXMONTANTS
DES SOINS

DEBUT
D'EXECUTION

FIN
D'EXECUTION

COEFFICIENT
DES TRAVAUXMONTANTS
DES SOINSDATE DU
DEVIS

DATE DE L'EXECUTION

O.D.F
PROTHESES DENTAIRES

DETERMINATION DU COEFFICIENT MASTICATOIRE

H

25533412
00000000

D

00000000
35533411

—

emont, adjonction)

Fonctionnel. Thérapeutique, nécessaire à la profession

A diagram of a circular arch bridge. The bridge has a central pier labeled 'H' at the top and 'B' at the bottom. The arch is supported by two main piers, each with a central pier and two side piers. The piers are numbered 1 through 8. The bridge is shown in a perspective view, with the arch curving upwards and outwards. The piers are arranged in a circular pattern around the central pier.

VISA ET CACHET DU PRATICIEN ATTESTANT LE DEVIS

VISA ET CACHET DU PRATICIEN ATTESTANT L'EX

Dr Alami Mohamed
Professeur en Cardiologie
264 Bd Ghandi.
Residence Jawhara
Casablanca 20200

ORDONNANCE

10/01/2022

CHAHAB AMINA

24x3
TWINSTA 40/5

1cp /J

20/18
VITANEVRIL

1cp x2/J

20j

Dr. ALAMI M
Professeur en Cardiologie
264, Bd. Ghandi - Casablanca
Tél. 05 22 39 01 12/06 01 15 78 06

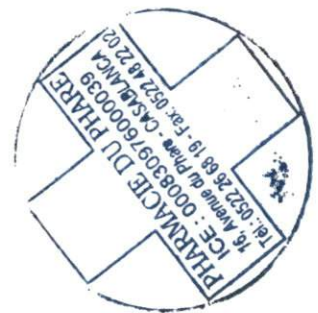
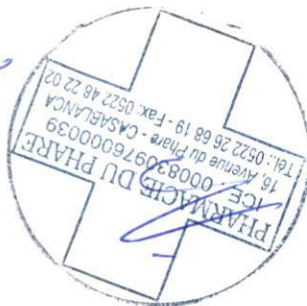

فيتانفريل قوي 100 ملغ بنفوتيامين

1. الشكل والتقديم:

علبة تحتوي على 30 قرصا ملبسا.

الرجاء قراءة هذه النشرة بدقة قبل البدء باستعمال هذا الدواء - احتفظ بهذه النشرة فقد تحتاج إلى قراءتها مجددا. - إذا كانت لديك أي أسئلة إضافية أو أي شكوك. استشر الطبيب أو الصيدلي للمزيد من المعلومات - لقد وصف هذا الدواء لك أنت شخصا. لا يجدر بك إعطاؤه للآخرين فقد يؤديهم حتى لو كانت عوارضهم مثل عوارضك

2. التركيب النوعي والكمي:

بنفوتيامين: 100 ملغ
السواغ: ما يكفي لقرص واحد
قائمة السواغ الذي من الواجب معرفته لاستعمال بدون خطر عند بعض المرضى: اللاكتوز و السكروز.

3. الصنف الصيدلي والعلاجي:

يتنسب بنفوتيامين إلى مجموعة الأدوية ذات التأثير على الجهاز الهضمي والتمثيل الغذائي.

4. الوصف:

- علاج البري بري،
- الوقاية من نقص الفيتامين B1 الناتج عن انخفاض في الاستهلاك الغذائي على سبيل المثال : سوء الامتصاص،
الحمية الغذائية الغنية بالبروتينات، التغذية بالحقن و
بالاشتراك مع غيرها من الفيتامينات،
ينصح به الأشخاص الذين يشتكون من التهاب الأعصاب ويتعاطون للمشروبات الكحولية،
- ينصح به في حالة التهاب الأعصاب،
- يستخدم بتركيزات عالية في بعض متلازمات الأم.

5. المقدار/طريقة الاستعمال:

المقدار:

2 إلى 4 أقراص خلال 24 ساعة

في جميع الحالات يتعين التقيد بوصفة طبيبك
طريقة الاستعمال:

عن طريق الفم

مدة العلاج:

تقيدوا بوصفة طبيبك

6. موانع الاستعمال

لا يجب استعماله

- الأطفال أقل من

- أشخاص ذوي

على العموم لا

باستثناء إذا ارتأ

الضروري استشار

7. الآثار الغير من

لا تترددوا في است

أثر غير مرغوب

هذه النشرة.

8. احتياطات خاصة:

بسبب تواجد لكتوز و السكروز

حالة حساسية للفركتوز و تواجد الغالكتوز بكثرة في الدم

ناتج عن مرض خلقي أو أعراض عدم امتصاص الغلوكوز

والغالكتوز أو نقص في لكتاز (أمراض أيضية نادرة).

قائمة السواغ الذي من الواجب معرفته لاستعمال بدون خطر

عند بعض المرضى:

اللاكتوز و السكروز.

احتياطات الاستعمال:

في حالة الشك، لا تترددوا في استشارة طبيبك أو صيدليكم

9. التفاعلات الدوائية:

لغرض تقادي تفاعلات بين الأدوية يتعين إطلاع طبيبك أو

صيدليكم على أي علاج آخر تأخذونه

10. الحمل-الرضاعة:

ينصح بعدم أخذ فيتانفريل * قوي عند المرأة المرضعة و

الحامل، في حالة اكتشاف الحمل أثناء العلاج بفيتانفريل

قوي أطلعوا طبيبك على العموم يتعين خلال الحمل أو

الرضاعة استشارة طبيبك أو صيدليكم قبل استعمال أي دواء.

11. السائقون ومستعملو الآلات:

12. ما يجب القيام به في حالة الإفراط في الجرعة:

13. ما يجب القيام به في حالة نسيان أو الإفراط في الجرعة:

14. الحفظ:

لا تتجاوزوا التاريخ المبين على الغلاف الخارجي

لا يترك في متناول الأطفال

تاريخ المراجعة: مارس 2015

مخابر سانتميديك

20-22، زقة الزبير بن العوام

الصخور السوداء، الدار البيضاء

PPV

LOT

PER

28,80



Docteur Mohamed Alami

Professeur Agrégé en Cardiologie

Spécialiste des Maladies

Du Cœur et des Vaisseaux

PATENTE : 34822560

F A C T U R E A017/22

Mme CHAHAB AMINA

12.01.2022

- HOLTER TENSIONNEL

1000 DHS

ARRETEE LA PRESENTE FACTURE A LA SOMME DE : MILLE DIRHAMS.

Dr. ALAMI M
Professeur en Cardiologie
264, Bd. Ghandi - Casablanca
Tél. 05 22 39 01 12/06 01 15 78 06

Pr Mohamed ALAMI

Nom : CHAHAB AMINA

ID : 40032

Début du test: 2022/01/12 15:38

Fin du test 2022/01/13 11:30

Durée: 19Heure52Minute

Information patient

ID : 40032

Âge:

Nom : CHAHAB AMINA

Homme/Femme: Male

Adresse:

Taille: --cm

Poids: --kg

N° sortie patient :

Nationalité:

N ° d'entrée:

Date de naissance:

N ° de lit:

Téléphone:

Département No .:

Email:

Médicaments actuels

Examiner le résultat

Toutes les moyennes de BP: 129.3/67.7mmHg

Moyennes Bp du jour : 132.8/70.3mmHg

Seuil BP: 140/90mmHg

Moyennes Bp de Nuit : 118.8/59.8mmHg

Seuil BP: 120/80mmHg

Valeur de charge BP de jour: Normale<40%

Valeur de charge BP de nuit: Normale<50%

SYS(>140mmHg) 29.2%

SYS(>120mmHg) 25.0%

DIA(>90mmHg) 0.0%

DIA(>80mmHg) 0.0%

SYS Maximum 161mmHg Heure 2022/1/12 21:00

SYS Minimum 107mmHg Heure 2022/1/13 02:00

Maximum DIA 86mmHg Heure 2022/1/12 17:30

Minimum DIA 48mmHg Heure 2022/1/13 04:00

Rythme circadien BP:SYS Nuit Des 10.6%

DIA Nuit Des. 15.0% Normal:10%-15%

BP CV: Tous:SYS 10.3% DIA 15.2%

Index athérogène: 0.4

Jour:SYS 8.2% DIA 13.4%

Nuit:SYS 11.9% DIA 14.1%

Commentaires & diagnostique

Profil tensionnel des 24h normal.
Aspect Normo-tensif.

Dr. ALAMI M
Professeur en Cardiologie
84 Bd Ghandi - Casablanca
05 22 29 01 12/03 01 15 78 00

Docteur

Assistant

Date

Pr Mohamed ALAMI

Nom :	CHAHAB AMINA	ID :	40032
Début du test:	2022/01/12 15:38	Fin du test	2022/01/13 11:30
		Durée:	19Heure52Minute

Décision Statistique

Mesures réussies/Total: 32/32 (100.0%)

Statistiques BP

Total Mesures : 32

	Max	Heure	Min	Heure	Moy	SD	SE	CV
Systole (mmHg)	161.0	21:00	107	02:00	129.3	13.3	2.4	0.1
Diastole (mmHg)	86.0	17:30	48	04:00	67.7	10.3	1.8	0.2
FC (BPM)	90.0	18:30	55	03:00	71.2	9.0	1.6	0.1
MAP (mmHg)	124.0	21:00	65	04:00	91.7	15.7	2.8	0.2
PP (mmHg)	81.0	21:00	42	18:30	61.6	--	--	--

Systole> 140/120mmHg 28.1%

Diastole> 90/80mmHg 0.0%

Mesures de jour: 24

	Max	Heure	Minimum	Heure	Moy	SD	SE	CV
Systole (mmHg)	161	21:00	113	22:00	132.8	10.9	2.2	<0.1
Diastole (mmHg)	86	17:30	50	07:00	70.3	9.4	1.9	0.1
FC(BPM)	90	18:30	61	09:30	73.6	8.2	1.7	0.1
Moy (mmHg)	124	21:00	68	07:00	95.6	14.3	2.9	0.1
PP (mmHg)	81	21:00	42	18:30	62.5	--	--	--

Systole> 140mmHg 29.2%

Diastole> 90mmHg 0.0%

Mesures de nuit: 8

	Max	Heure	Min	Heure	Moyennes	SD	SE	CV
Systolique (mmHg)	154.0	00:00	107	02:00	118.8	14.2	5.0	0.1
Diatolique (mmHg)	76.0	00:00	48	04:00	59.8	8.4	3.0	0.1
FC (BPM)	79.0	00:00	55	03:00	63.8	7.3	2.6	0.1
MAP (mmHg)	113.0	00:00	65	04:00	80.0	13.9	4.9	0.2
PP (mmHg)	78.0	00:00	50	05:00	59.0	--	--	--

Systole> 120mmHg 25.0%

Diastole> 80mmHg 0.0%

Pr Mohamed ALAMI

Nom : CHAHAB AMINA

ID : 40032

Début du test: 2022/01/12 15:38

Fin du test 2022/01/13 11:30

Durée: 19Heure52Minute

Tendance BP

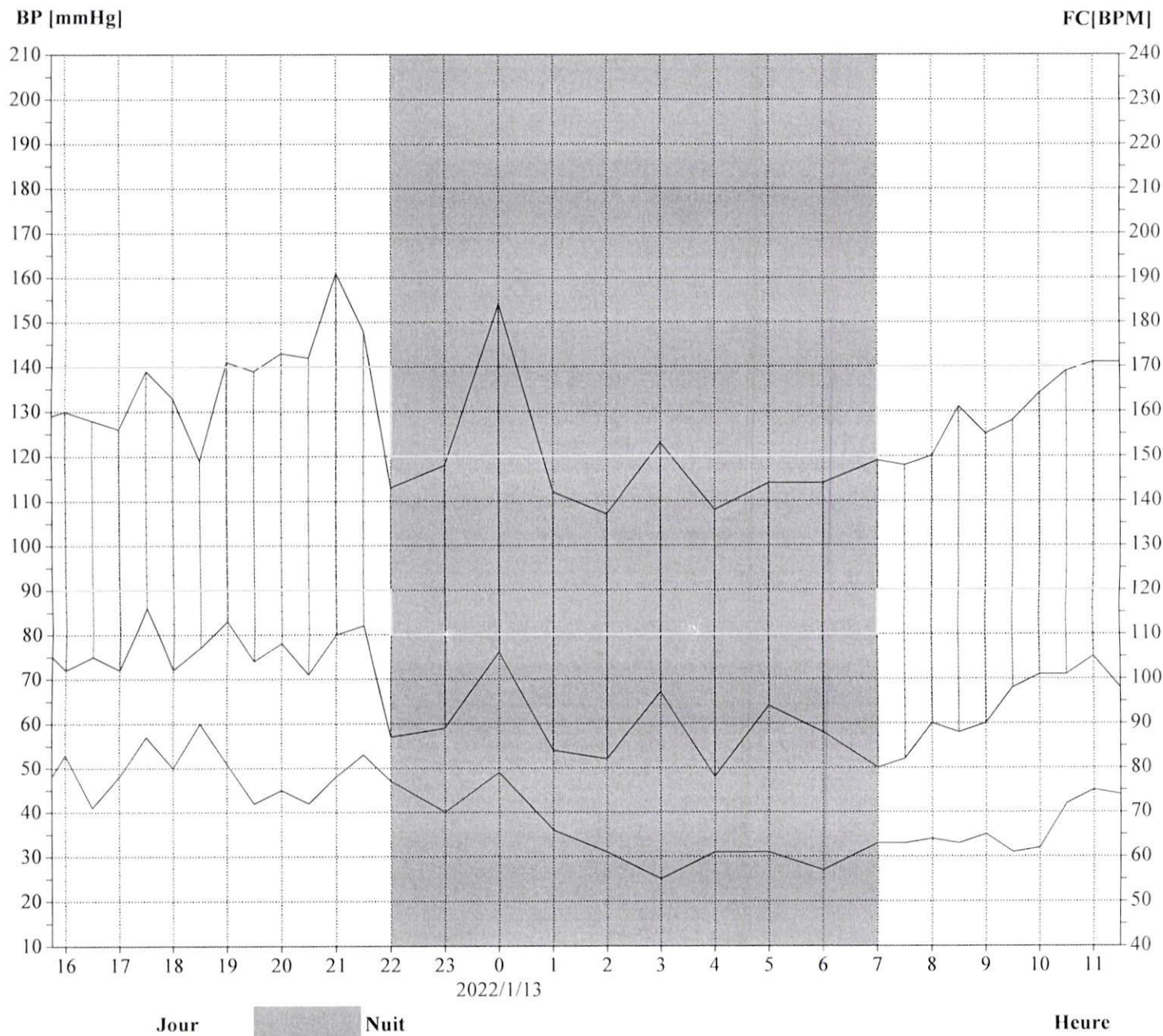

Pr Mohamed ALAMI

Nom : CHAHAB AMINA

ID : 40032

Début du test: 2022/01/12 15:38

Fin du test 2022/01/13 11:30

Durée: 19Heure52Minute

Histogramme(Tout)

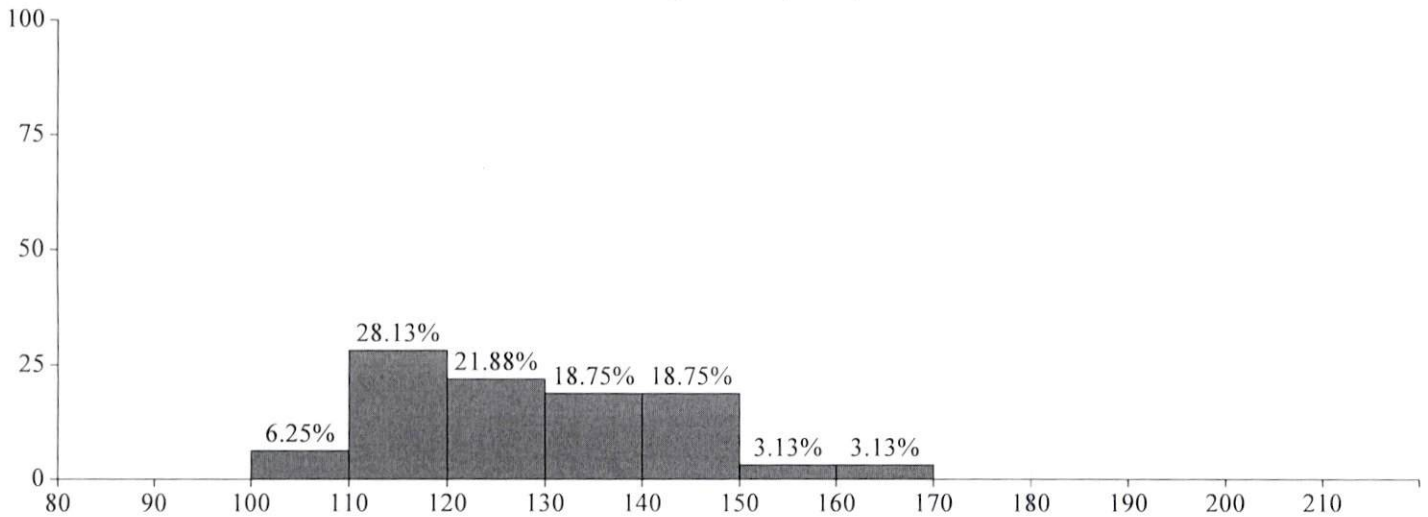

Systole(mmHg)

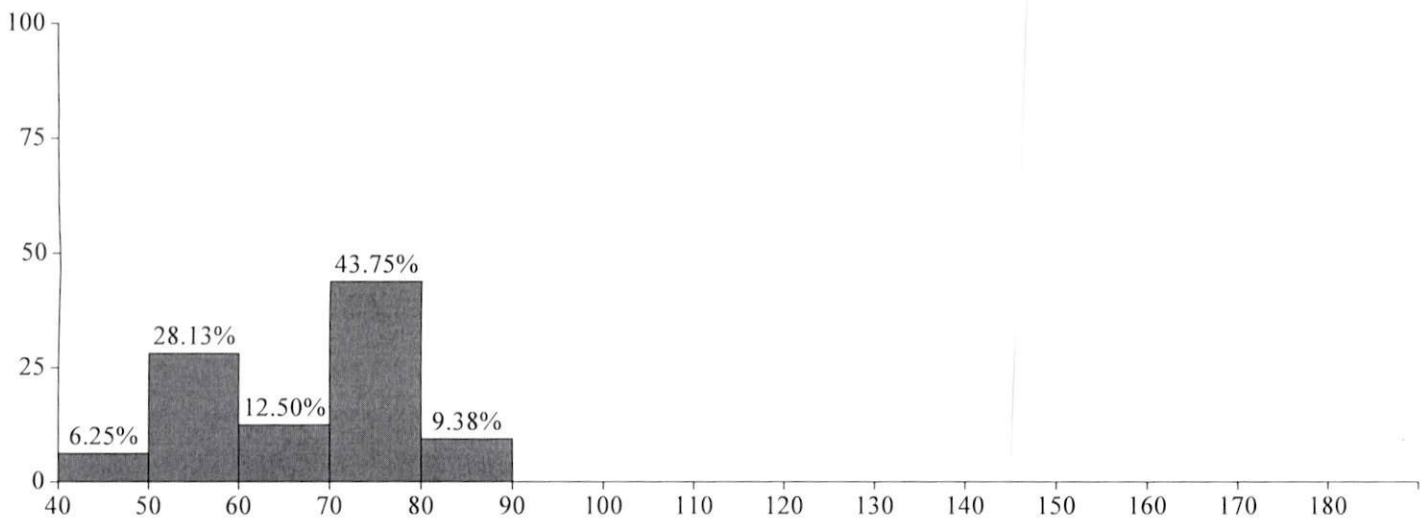

Diastolique (mmHg)

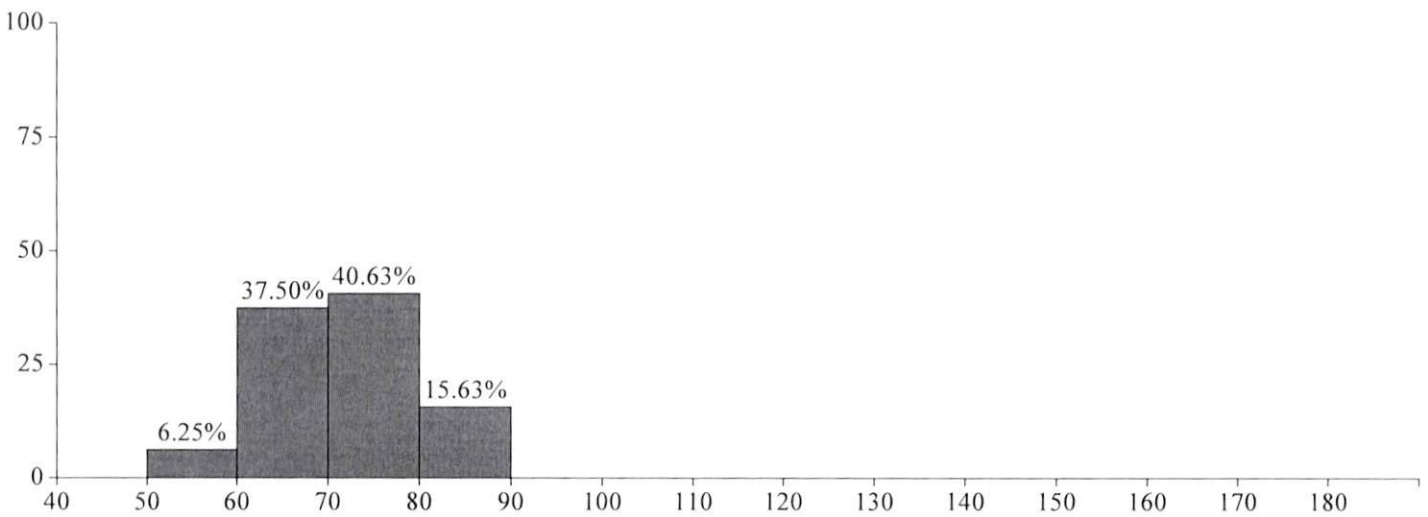

FC (BPM)

Ce rapport ne peut être utilisé que pour la référence clinique, il ne peut pas être utilisé comme preuve du diagnostic clinique.

Pr Mohamed ALAMI

Nom : CHAHAB AMINA

ID : 40032

Début du test: 2022/01/12 15:38

Fin du test 2022/01/13 11:30

Durée: 19Heure52Minute

Camembert(Tout)

Max: 161(mmHg)(21:00)

Min: 107(mmHg)(02:00)

Moy: 129.28(mmHg)

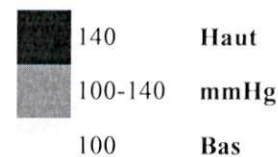
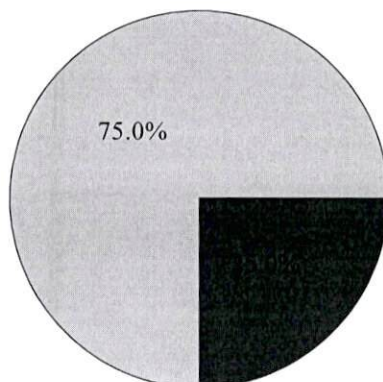

Systole (mmHg)

Max: 86(mmHg)(17:30)

Min: 48(mmHg)(04:00)

Moy: 67.66(mmHg)

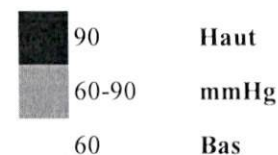
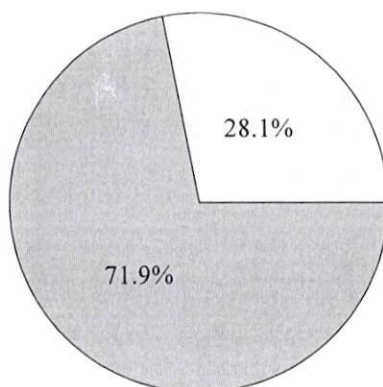

Diastole (mmHg)

Max: 90(BPM)(18:30)

Min: 55(BPM)(03:00)

Moy: 71.16(BPM)

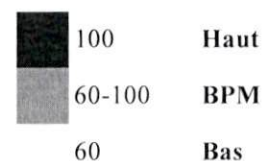
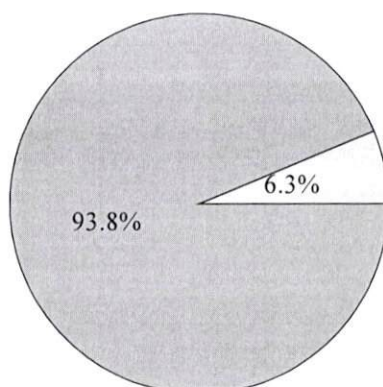

FC (bpm)

Pr Mohamed ALAMI

Nom : CHAHAB AMINA

ID : 40032

Début du test: 2022/01/12 15:38

Fin du test : 2022/01/13 11:30

Durée: 19Heure52Minute

Données Mesurées

Num	Date	Heure	Sys	Moy	Dia	PP	FC	Etat	Commentaire
1	2022/1/12	15:45	129	92	75	54	78	0	
2	2022/1/12	16:00	130	87	72	58	83	0	
3	2022/1/12	16:30	128	99	75	53	71	0	
4	2022/1/12	17:00	126	91	72	54	78	0	
5	2022/1/12	17:30	139	105	86	53	87	0	
6	2022/1/12	18:00	133	91	72	61	80	0	
7	2022/1/12	18:30	119	98	77	42	90	0	
8	2022/1/12	19:00	141	114	83	58	81	0	
9	2022/1/12	19:30	139	105	74	65	72	0	
10	2022/1/12	20:00	143	107	78	65	75	0	
11	2022/1/12	20:30	142	107	71	71	72	0	
12	2022/1/12	21:00	161	124	80	81	78	0	
13	2022/1/12	21:30	148	106	82	66	83	0	
14	2022/1/12	22:00	113	75	57	56	77	0	
15	2022/1/12	23:00	118	85	59	59	70	0	
16	2022/1/13	00:00	154	113	76	78	79	0	
17	2022/1/13	01:00	112	70	54	58	66	0	
18	2022/1/13	02:00	107	72	52	55	61	0	
19	2022/1/13	03:00	123	81	67	56	55	0	
20	2022/1/13	04:00	108	65	48	60	61	0	
21	2022/1/13	05:00	114	81	64	50	61	0	
22	2022/1/13	06:00	114	73	58	56	57	0	
23	2022/1/13	07:00	119	68	50	69	63	0	
24	2022/1/13	07:30	118	90	52	66	63	0	
25	2022/1/13	08:00	120	77	60	60	64	0	
26	2022/1/13	08:30	131	73	58	73	63	0	
27	2022/1/13	09:00	125	78	60	65	65	0	
28	2022/1/13	09:30	128	107	68	60	61	0	
29	2022/1/13	10:00	134	85	71	63	62	0	
30	2022/1/13	10:30	139	112	71	68	72	0	
31	2022/1/13	11:00	141	108	75	66	75	0	
32	2022/1/13	11:30	141	96	68	73	74	0	