

RECOMMANDATIONS IMPORTANTES A LIRE POUR ACTIVER LES REMBOURSEMENTS ET EVITER LES REJETS

Conditions générales :

Le cadre réservé à l'adhérent doit être dûment renseigné.
Le cadre réservé au médecin doit être renseigné par le praticien lui-même notamment la nature de la maladie.
La validité de la feuille de soins est limitée à 3 mois à compter de la première consultation.
L'entente préalable est exigée pour toute hospitalisation médicale, chirurgicale, soins dentaires spéciaux, extractions multiples, parodontie orthodontie, prothèses dentaires, prothèses auditives ou orthopédiques ainsi que pour tous les actes effectués en série.
En cas d'accident, une déclaration précisant les causes et circonstances de l'accident est à joindre à la feuille de soins.

Pharmacie :

Les vignettes des médicaments doivent être obligatoirement jointes aux ordonnances.
Pour les médicaments sans vignettes une facture de la pharmacie doit être jointe.

Biologie et Biologie :

La facture ainsi qu'une copie des résultats des analyses ou du compte rendu (sous pli confidentiel) doivent être jointes à l'ordonnance médicale pour toute demande de remboursement.
Un pli confidentiel du médecin prescripteur des analyses ou radios peut être demandé par le médecin conseil de la mutuelle.

Optique :

L'ordonnance du médecin prescripteur et la facture de l'opticien sont à joindre à la feuille de soins.

Education :

L'entente préalable renseignée par le médecin prescripteur est exigée avant le début des séances de rééducations.

Pour le remboursement, la facture et le calendrier des séances effectuées sont à joindre à la feuille de soins.

Dentaire :

En cas de prothèses ou de traitement canalaires, l'accord préalable renseigné sur la feuille de soins est obligatoire avant le début de traitement.

La facture doit être jointe à la feuille de soins pour toute demande de remboursement.

La radio-après soins est obligatoire en cas de prothèses ou de traitement canalaires.

Maladie et Affection Longue Durée ALD et ALC :

La déclaration de maladie chronique doit être renseignée par le médecin prescripteur et renouvelée tous les 6 mois.

Adresses Mails utiles

Réclamation : contact@mupras.com
Prise en charge : pec@mupras.com
Adhésion et changement de statut : adhesion@mupras.com

MUPRAS garantit le respect de la loi n° 09-08 relative à la protection des personnes physiques à l'égard du traitement des données à caractère personnel.

MUPRAS : Centre Allal Ben Abdellah - 6ème Etage Angle Rue Mohamed Fakir et Rue Allal Ben Abdellah - Quartier de l'Horloge
Casablanca 20000 - Tél. : 05 22 20 45 45 (LG) - Fax : 05 22 22 78 18 - www.mupras.com



Déclaration de Maladie

N° P19- 056575

☐ Maladie

☐ Dentaire

☐ Optique

☐ Autres

Cadre réservé à l'adhérent (e)

Matricule : 2718 Société : RAM

☐ Actif ☐ Pensionné(e) ☐ Autre :

Nom & Prénom : EDDARI KEBIR

Date de naissance : 25/11/48

Adresse : 18 rue passe AZEMA OASIS CASAB

Tél. : 0661 26 79 24 Total des frais engagés : 1 379 DH Dhs

Cadre réservé au Médecin

Cachet du médecin :

Dr. ALAMI M
Professeur en Cardiologie
204, Bd. Ghandi - Casablanca
Tél. : 05 22 39 01 12 06 61 15 78 06

Date de consultation : 13/01/2022

Nom et prénom du malade : EDDARI KEBIR

Lien de parenté : ☐ Lui-même ☒ Conjoint ☐ Enfant

Nature de la maladie : Maladie chronique

En cas d'accident préciser les causes et circonstances :

Dans le cas où la maladie aurait un caractère confidentiel, communiquer les renseignements sous pli confidentiel à l'attention du médecin conseil de la Mutuelle.

J'atteste sur l'honneur l'exactitude des renseignements portés sur la présente déclaration. Je déclare avoir pris connaissance de la clause relative à la protection des données personnelles.

Fait à : / / Le : / /

Signature de l'adhérent(e) :



RELEVÉ DES FRAIS ET HONORAIRES

Dates des Actes	Natures des Actes	Nombre et Coefficient	Montant détaillé des Honoraires	Cachet et signature du Médecin attestant le Paiement des Actes
13/11/22	Consultation	3000H		Professeur en Cardiologie 204, Bd. Ghandi - Casablanca Tél. 0522 35 01 12 06 01 13 78 06
13/11/22	Zacharovic	1000H		Professeur en Cardiologie 204, Bd. Ghandi - Casablanca Tél. 0522 35 01 12 06 01 13 78 06

EXECUTION DES ORDONNANCES

Cachet du Pharmacien ou du Fournisseur	Date	Montant de la Facture
	13/10/22	79.00

PPC : 79DH00

ANALYSES - RADIOGRAPHIES

Cachet et signature du Laboratoire et du Radiologue	Date	Désignation des Coefficients	Montant des Honoraires

AUXILIAIRES MEDICAUX

Cachet et signature du Praticien	Date des Soins	Nombre				Montant détaillé des Honoraires
		A M	P C	I M	I V	

RELEVÉ DES FRAIS ET HONORAIRES

Le praticien est prié de préciser la dent traitée, l'acte pratiqué en indiquant la nature des soins.

Important :

Veuillez joindre les radiographies en cas de prothèses ou de traitement canalaires, ainsi que le bilan de

SOINS DENTAIRES	Dents Traitées	Nature des Soins	Coefficient												
				Coefficient DES TRAVAUX											
				MONTANTS DES SOINS											
				DEBUT D'EXECUTION											
				FIN D'EXECUTION											
O.D.F PROTHESES DENTAIRES	DETERMINATION DU COEFFICIENT MASTICATOIRE														
	<table border="1"> <tr> <td colspan="2">H</td> </tr> <tr> <td>25533412</td> <td>21433552</td> </tr> <tr> <td>00000000</td> <td>00000000</td> </tr> <tr> <td>D 00000000</td> <td>G 00000000</td> </tr> <tr> <td>35533411</td> <td>11433553</td> </tr> <tr> <td colspan="2">B</td> </tr> </table>		H		25533412	21433552	00000000	00000000	D 00000000	G 00000000	35533411	11433553	B		Coefficient DES TRAVAUX
	H														
	25533412	21433552													
	00000000	00000000													
	D 00000000	G 00000000													
	35533411	11433553													
	B														
	[Création, remont, adjonction] Fonctionnel, Thérapeutique, nécessaire à la profession		MONTANTS DES SOINS												
			DATE DU DEVIS												
			DATE DE L'EXECUTION												

VISA ET CACHET DU PRATICIEN ATTESTANT LE DEVIS

VISA ET CACHET DU PRATICIEN ATTESTANT L'EXECUTION

Dr Alami Mohamed
Professeur en Cardiologie
264 Bd Ghandi.
Residence Jawhara
Casablanca 20200

ORDONNANCE

13/01/2022

EDDARI KEBIR

ADDITIVA

1cp /J

20j



Dr. ALAMI M
Professeur en Cardiologie
264, Bd. Ghandi - Casablanca
Tél. 05 22 39 01 12 36 61 15 78 06

MOHAMMED JERRADA
61, Bd. Abderrahim Bouabid
Oasis CASABLANCA
Tél. 23 74 79 49 09 18

Docteur Mohamed Alami

Professeur Agrégé en Cardiologie

Spécialiste des Maladies

Du Cœur et des Vaisseaux

PATENTE : 34822560

F A C T U R E A048/22

Mr EDDARI KEBIR

13.01.2022

- CONSULTATION CARDIO +ECG	300 DHS
- ECHOCARDIOGRAPHIE	1000 DHS

ARRETEE LA PRESENTE FACTURE A LA SOMME DE : MILLE TROIS CENT DIRHAMS.

Dr. ALAMI M
Professeur en Cardiologie
264, Bd. Ghardaïa - Casablanca
Tél. 05 22 36 01 12 08 01 13 78 06

ks

ECHOCARDIOGRAPHIE

Mr EDDARI KEBIR

Conditions d'examen : Bonnes

13.01.2022

STRUCTURES VALVULAIRES

AORTE : NORMALE

MITRALE : NORMALE

TRICUSPIDE : NORMALE

PULMONAIRE : NORMALE

VENTRICULE DROIT : NORMAL

VENTRICULE GAUCHE : DTD=54mm.

FE= 64% (méthode de Simpson).

SIV= 11 mm. PP= 11 mm

Contractilité normale

OREILLETTE GAUCHE : NORMALE.

AORTE INITIALE : NORMALE.

PERICARDE : NORMAL

DOPPLER

Couleur RAS,

Pulsé E= 0.8 ;

TDI : E/e'=7 en sept

Continu RAS

CONCLUSION

- Cavités cardiaques de dimensions normales.
- Pressions de remplissage du VG normales.
- Structures valvulaires normales.
- Bonne fonction systolique du VG.

Dr ALAMI M
Professeur en Cardiologie
64 Bd. Chandi - Casablanca
Tl. 05 22 39 01 12/06 61 15 78 C

Images report: 6 images

GE Healthcare Hospital
Ultrasound Laboratory

Name **EDDARI, KEBIR**
Patient Id **40050**

Date **13/01/2022**
Sonographer **Default user**
Diagnosis Dr.

Image 1

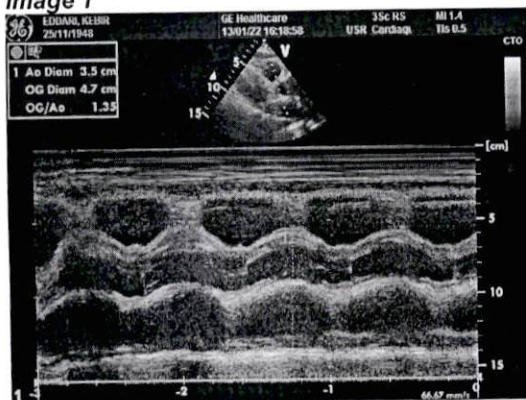

Image 2

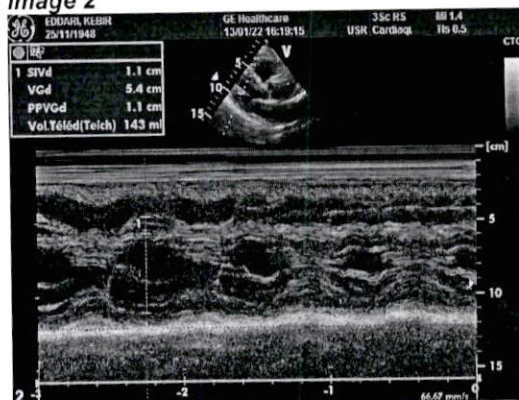

Image 3



Image 4

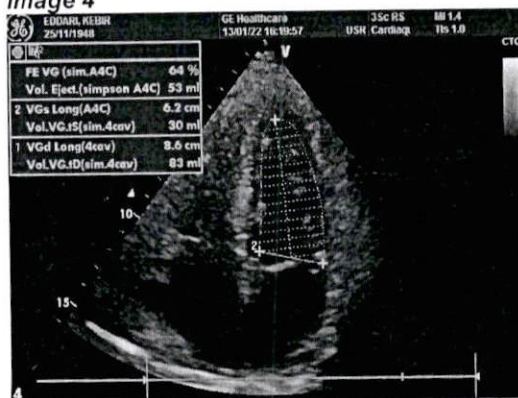

Image 5

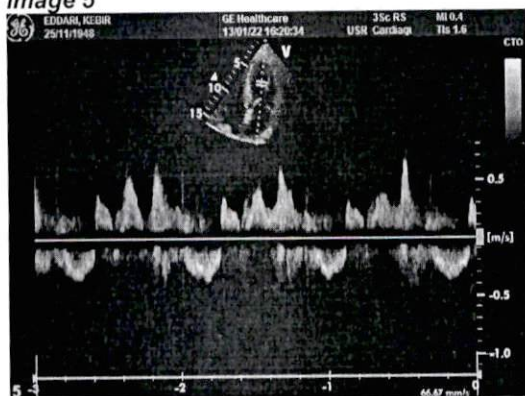
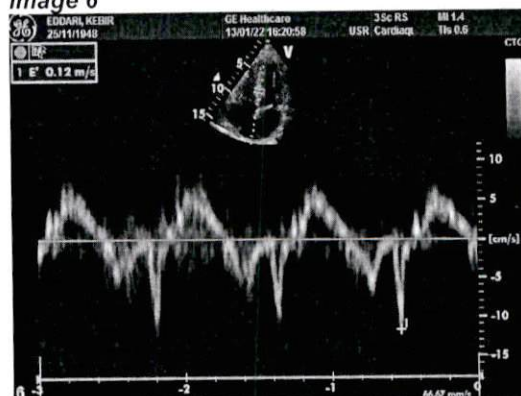

Image 6



Print Date: 1/13/2022

ECG

Pr ALAMI M (s2)

Nom : EDDARI KEBIRSex :

Male

Age : 74

Clinique N :

Section :

SN : 0018456

Case No. :

Lit No. :

Date : 13/01/2022

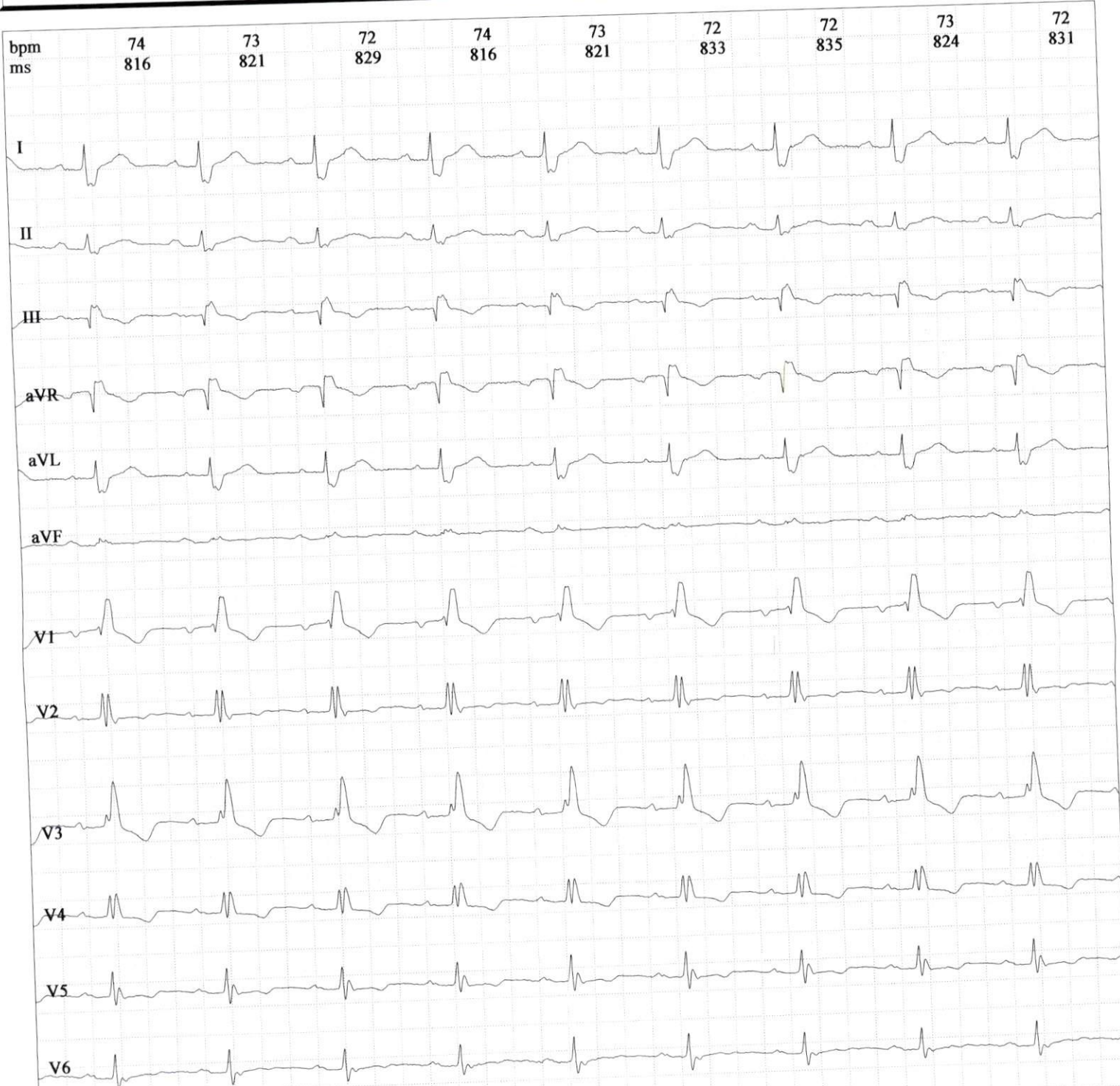

00:00

AC IIR 50Hz/DFT/EMG

25mm/s 10mm/mV

Frequency:	1000Hz	PR Interval:	209 ms
Sample Time:	23s	QT Interval:	406 ms
HR:	72bpm	QTc Interval:	443 ms
P Interval:	98ms	P Axis:	44.60°b
QRS Interval:	133 ms	QRS Axis:	143.00°b
T Interval:	236 ms	T Axis:	11.50°b

Prompt:

Dr. ALAMI M
Professeur en Cardiologie
264, Bd. Ghandi - Casablanca
Tél. 05 22 39 01 12/36 et 15 78 06

Signature Medecin :

Fiche de Consultation du 13/01/2022

EDDARI KEBIR

Terrain Atopique: NON

Regime

Poids 71 Kg

Indice de Masse 22,9 (Norme: 20 à 25)

Risque CV %

Medicaments Prescrits

ADDITIVA

TA 130 / 70 mmHg

Frequence Card 72 c/mn

Examens Demandés

Radiologie

Biologie

Avis

Notes

Prochain RV

--	--