

# RECOMMANDATIONS IMPORTANTES A LIRE POUR OBTENIR LES REMBOURSEMENTS ET EVITER LES REJETS

## Conditions générales :

Le cadre réservé à l'adhérent doit être dûment renseigné.

Le cadre réservé au médecin doit être renseigné par le praticien lui-même notamment la nature de la maladie.

La validité de la feuille de soins est limitée à 3 mois à compter de la première consultation.

L'entente préalable est exigée pour toute hospitalisation médicale, chirurgicale, soins dentaires spéciaux, extractions multiples, parodontie orthodontie, prothèses dentaires, prothèses auditives ou orthopédiques ainsi que pour tous les actes effectués en série.

En cas d'accident, une déclaration précisant les causes et circonstances de l'accident est à joindre à la feuille de soins.

## Pharmacie :

Les vignettes des médicaments doivent être obligatoirement jointes aux ordonnances.

Pour les médicaments sans vignettes une facture de la pharmacie doit être jointe.

## Biologie et Biologie :

La facture ainsi qu'une copie des résultats des analyses ou du compte rendu (sous pli confidentiel) doivent être jointes à l'ordonnance médicale pour toute demande de remboursement.

Un pli confidentiel du médecin prescripteur des analyses ou radios peut être demandé par le médecin conseil de la mutuelle.

## Optique :

L'ordonnance du médecin prescripteur et la facture de l'opticien sont à joindre à la feuille de soins.

## Educations :

L'entente préalable renseignée par le médecin prescripteur est exigée avant le début des séances de rééducations.

Pour le remboursement, la facture et le calendrier des séances effectuées sont à joindre à la feuille de soins.

## Dentaire :

En cas de prothèses ou de traitement canalaires, l'accord préalable renseigné sur la feuille de soins est obligatoire avant le début de traitement.

La facture doit être jointe à la feuille de soins pour toute demande de remboursement.

La radio-après soins est obligatoire en cas de prothèses ou de traitement canalaires.

## Maladie et Affection Longue Durée ALD et ALC :

La déclaration de maladie chronique doit être renseignée par le médecin prescripteur et renouvelée tous les 6 mois.

## Adresses Mails utiles

Réclamation : [contact@mupras.com](mailto:contact@mupras.com)  
Prise en charge : [pec@mupras.com](mailto:pec@mupras.com)  
Adhésion et changement de statut : [adhesion@mupras.com](mailto:adhesion@mupras.com)



## Déclaration de Maladie

N° M21- 065128

☐ Maladie

☐ Dentaire

☐ Optique

☐ Autres

### Cadre réservé à l'adhérent (e)

Matricule : 10561 Société : RAM

☒ Actif ☐ Pensionné(e) ☐ Autre :

Nom & Prénom : EL ABOUDI MOHAMMED

Date de naissance : 17/02/1961

Adresse :

Tél. : 06 85 16 818 Total des frais engagés : 2068,10 Dhs

### Cadre réservé au Médecin

Cachet du médecin :

Date de consultation : 17 DEC 2021

Nom et prénom du malade : EL ABOUDI ILIAS Age : 11 ans

Lien de parenté : ☐ Lui-même ☐ Conjoint ☒ Enfant

Nature de la maladie : Affection longue durée

En cas d'accident préciser les causes et circonstances :

Dans le cas où la maladie aurait un caractère confidentiel, communiquer les renseignements sous pli confidentiel à l'attention du médecin conseil de la Mutuelle.

J'atteste sur l'honneur l'exactitude des renseignements portés sur la présente déclaration. Je déclare avoir pris connaissance de la clause relative à la protection des données personnelles.

Fait à : CNIA Le : 18/12/2021

Signature de l'adhérent(e) :

Autorisation CNDP N° : A-A-215 / 2019

MUPRAS garantit le respect de la loi n° 09-08 relative à la protection des personnes physiques à l'égard du traitement des données à caractère personnel.

**MUPRAS** : Centre Allal Ben Abdellah - 6ème Etage Angle Rue Mohamed Fakir et Rue Allal Ben Abdellah - Quartier de l'Horloge Casablanca 20000 - Tél. : 05 22 20 45 45 (LG) - Fax : 05 22 22 78 18 - [www.mupras.com](http://www.mupras.com)



# RELEVÉ DES FRAIS ET HONORAIRES

Dates des Actes	Natures des Actes	Nombre et Coefficient	Montant détaillé des Honoraires	Cachet et signature du Médecin attestant le Paiement des Actes
	C		250 DH	

# EXECUTION DES ORDONNANCES

Cachet du Pharmacien ou du Fournisseur	Date	Montant de la Facture
Pharmacie El Fouda - Casablanca Tél: 0522.38.97.30 Dr. TOUHAMI Mustapha Docteur en Pharmacie Bd 10 Mars N° 66 Sidi Othmane - Casablanca	18-12-21	18,50
	18-01-22	2600

# ANALYSES - RADIOGRAPHIES

Cachet et signature du Laboratoire et du Radiologue	Date	Désignation des Coefficients	Montant des Honoraires

# AUXILIAIRES MEDICAUX

Cachet et signature du Praticien	Date des Soins	Nombre				Montant détaillé des Honoraires
		AM	PC	IM	IV	

# RELEVÉ DES FRAIS ET HONORAIRES

Le praticien est prié de préciser la dent traitée, l'acte pratiqué en indiquant la nature des soins.

Important :

Veillez joindre les radiographies en cas de prothèses ou de traitement canaux, ainsi que le bilan d

SOINS DENTAIRES	Dents Traitées	Nature des Soins	Coefficient	
				COEFFICIENT DES TRAVAUX
				MONTANTS DES SOINS
				DEBUT D'EXECUTION
				FIN D'EXECUTION
O.D.F PROTHESES DENTAIRES	DETERMINATION DU COEFFICIENT MASTICATOIRE H 25533412 21433552 00000000 00000000 D 00000000 G 35533411 11433553 B (Création, remont, adjonction) Fonctionnel, Thérapeutique, nécessaire à la profession			COEFFICIENT DES TRAVAUX
				MONTANTS DES SOINS
				DATE DU DEVIS
				DATE DE L'EXECUTION

VISA ET CACHET DU PRATICIEN ATTESTANT LE DEVIS

VISA ET CACHET DU PRATICIEN ATTESTANT L'EXECUTION

# Docteur Wafaa REGRAGUI

**SPÉCIALISTE EN MALADIE  
ET CHIRURGIE DES YEUX**



الدكتورة وفاء رگراڭي  
طبيبة اختصاصية  
في أمراض وجراحة العيون

Diplôme de la Faculté de Médecine de Casablanca  
Diplôme de maladies inflammatoires et infectieuses  
de l'université de Paris VII  
Ex. médecin ophtalmologiste à Hôpital du 20 août  
Ex. médecin ophtalmologiste à Hôpital Sidi Othmane  
Ex. médecin ophtalmologiste à Polyclinique CNSS  
Chirurgie de cataracte - Glaucome - strabisme  
Lentilles e contract - Maladies de la rétine

خريجة كلية الطب بالدار البيضاء  
دبلوم في تعفنات و التهابات العين من جامعة باريس VII  
طبيبة العيون سابقة بمستشفى 20 غشت  
طبيبة العيون سابقة بمستشفى مولاي رشيد  
طبيبة العيون سابقة بمصحة الضمان الاجتماعي  
جراحة الجلالة - ضغط العين - طب الحول  
مسالك الدموع - العدسات الاصقة - أمراض الشبكية

لا تغيير لتاريخ الفحص

Casablanca 18 décembre 2021.....

**Enf. ELAIBOUDI Ilias**

18.50

1/ SOPHTAL COLLYRE

1 goutte 3 fois par jour , dans les deux yeux, pendant 10 jours

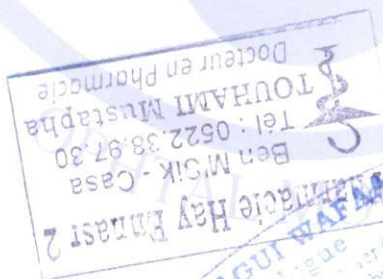
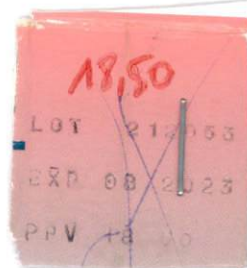

180, شارع أنوال - الطابق الأول - سيدي عثمان (فوق صيدلية مبروكة) - الهاتف: 05 22 56 18 66  
180, Boulevard Anoual - 1er Etage - Sidi Othmane (au dessus de la pharmacie mabrouka) - Tél: 05 22 56 18 66



# Docteur Wafaa REGRAGUI

SPÉCIALISTE EN MALADIE  
ET CHIRURGIE DES YEUX



Diplôme de la Faculté de Médecine de Casablanca  
Diplôme de maladies inflammatoires et infectieuses  
de l'université de Paris VII  
Ex. médecin ophtalmologiste à Hôpital du 20 août  
Ex. médecin ophtalmologiste à Hôpital Sidi Othmane  
Ex. médecin ophtalmologiste à Polyclinique CNSS  
Chirurgie de cataracte - Glaucome - strabisme  
Lentilles e contract - Maladies de la rétine

الدكتورة وفاء رگراڠي  
طبيبة اختصاصية  
في أمراض وجراحة العيون

خريجة كلية الطب بالدار البيضاء  
دبلوم في تعفنات و التهابات العين من جامعة باريس VII  
طبيبة العيون سابقة بمستشفى 20 غشت  
طبيبة العيون سابقة بمستشفى مولاي رشيد  
طبيبة العيون سابقة بمصحة الضمان الإجتماعي  
جراحة الجلالة - ضغط العين - طب الحول  
مسالك الدموع - العدسات اللاصقة - أمراض الشبكية

لا تغيير لتاريخ الفحص

Casablanca 18 décembre 2021.....

Enf. ELAIBOUDI Ilias

Monture + verres correcteurs

Antireflets

OD = (- 2.00 à 0°)

OG = (- 3.00 à 175°)

EuroOPTIC  
Bd 10 Mars N°66 Sidi Othmane -  
Casablanca

OPHTAL MOLOGUE  
Dr. REGRAGUI WAFAA  
Ophtalmologiste  
180, Boulevard Anoual - 1er Etage - Sidi Othmane (au dessus de la pharmacie Mabrouka)  
Tél: 05 22 56 18 66

# EUROPTIQUE

Bd, 10 Mars N°66 Sidi Othmane Casablanca Tél.: 05 22 59 70 31

E-mail: Eurooptique@hotmail.com

PATENTE : 37203164

Facture N° : 007707 Casablanca, Le 08.02.22

M EL AÏBOURNI ILIAS

N° de nomenclature	Vision de Loin	Vision de près	Double Foyer PROGRESSIF
Corresponds à La	O.D. 407	O.D.	O.D.
prescription du	O.G. 414	O.G. ✓	O.G. ✓
Docteur: —			

FOURNITURES:

MONTURES:

VERRES:

O.D:

Vision de Loin

O.G:

O.D:

Vision de Près

O.G:

**EURO OPTIC**  
Bd 10 Mars N°66 Sidi Othmane -  
Casablanca

TOTAL

Arrêtée de la présente facture à la somme de :

Deux mille six cents  
08