

# RECOMMANDATIONS IMPORTANTES A LIRE POUR OBTENIR LES REMBOURSEMENTS ET EVITER LES REJETS

## Conditions générales :

Le cadre réservé à l'adhérent doit être dûment renseigné.  
Le cadre réservé au médecin doit être renseigné par le praticien lui-même notamment la nature de la maladie.  
La validité de la feuille de soins est limitée à 3 mois à compter de la première consultation.  
L'entente préalable est exigée pour toute hospitalisation médicale, chirurgicale, soins dentaires spéciaux, extractions multiples, parodontie orthodontie, prothèses dentaires, prothèses auditives ou orthopédiques ainsi que pour tous les actes effectués en série.

En cas d'accident, une déclaration précisant les causes et circonstances de l'accident est à joindre à la feuille de soins.

## Pharmacie :

Les vignettes des médicaments doivent être obligatoirement jointes aux ordonnances.

Pour les médicaments sans vignettes une facture de la pharmacie doit être jointe.

## Biologie et Biologie :

La facture ainsi qu'une copie des résultats des analyses ou du compte rendu (sous pli confidentiel) doivent être jointes à l'ordonnance médicale pour toute demande de remboursement.

Un pli confidentiel du médecin prescripteur des analyses ou radios peut être demandé par le médecin conseil de la mutuelle.

## Optique :

L'ordonnance du médecin prescripteur et la facture de l'opticien sont à joindre à la feuille de soins.

## Éducation :

L'entente préalable renseignée par le médecin prescripteur est exigée avant le début des séances de rééducations.

Pour le remboursement, la facture et le calendrier des séances effectuées sont à joindre à la feuille de soins.

## Dentaire :

En cas de prothèses ou de traitement canalaires, l'accord préalable renseigné sur la feuille de soins est obligatoire avant le début de traitement.

La facture doit être jointe à la feuille de soins pour toute demande de remboursement.

La radio-après soins est obligatoire en cas de prothèses ou de traitement canalaires.

## Maladie et Affection Longue Durée ALD et ALC :

La déclaration de maladie chronique doit être renseignée par le médecin prescripteur et renouvelée tous les 6 mois.

## Adresses Mails utiles

Réclamation : [contact@mupras.com](mailto:contact@mupras.com)  
Prise en charge : [pec@mupras.com](mailto:pec@mupras.com)  
Adhésion et changement de statut : [adhesion@mupras.com](mailto:adhesion@mupras.com)

La MUPRAS garantit le respect de la loi n° 09-08 relative à la protection des personnes physiques à l'égard du traitement des données à caractère personnel.

**MUPRAS** : Centre Allal Ben Abdellah - 6ème Etage Angle Rue Mohamed Fakir et Rue Allal Ben Abdellah - Quartier de l'Horloge  
Casablanca 20000 - Tél. : 05 22 20 45 45 (LG) - Fax : 05 22 22 78 18 - [www.mupras.com](http://www.mupras.com)



**MUPRAS**  
Mutuelle de Prévoyance  
& d'Actions Sociales  
de Royal Air Maroc

## Déclaration de Maladie

N° M21- 067990

☒ Maladie

☐ Dentaire

☐ Optique

☐ Autres

### Cadre réservé à l'adhérent (e)

Matricule : 6492 Société : RA17.  
☐ Actif ☒ Pensionné(e) ☐ Autre :  
Nom & Prénom : LATAIZI, Mohamed  
Date de naissance : 18/09/1963  
Adresse : Kasbatoula  
Tél. : 0666 10 84 20 Total des frais engagés : 1.065 Dhs

### Cadre réservé au Médecin

Cachet du médecin :

Docteur KADI AN  
CARDIOLOGUE  
Iman Centre - Rue Arrachid Med Etg 7 N°2  
Angle Av des FAR - CASABLANCA 2011  
Tél. 05 22 31 53 48

Date de consultation : 13/12/2021  
Nom et prénom du malade : LATAIZI, Mohamed Age : 58 ans  
Lien de parenté : ☒ Lui-même ☐ Conjoint ☐ Enfant  
Nature de la maladie : HTA  
En cas d'accident préciser les causes et circonstances :  
Dans le cas où la maladie aurait un caractère confidentiel, communiquer les renseignements sous pli confidentiel à l'attention du médecin conseil de la Mutuelle.

J'atteste sur l'honneur l'exactitude des renseignements portés sur la présente déclaration. Je déclare avoir pris connaissance de la clause relative à la protection des données personnelles.

Fait à : Casablanca Le : 16/02/2022  
Signature de l'adhérent(e) : [Signature]

Autorisation CNDP N° : A-A-215 / 2019



# RELEVÉ DES FRAIS ET HONORAIRES

Dates des Actes	Natures des Actes	Nombre et Coefficient	Montant détaillé des Honoraires	Cachet et signature du Médecin attestant le Paiement des Actes
13/12/21	ECHE-GEN		1000 DHS	

# EXECUTION DES ORDONNANCES

Cachet du Pharmacien ou du Fournisseur	Date	Montant de la Facture
Pharmacie Ouled Ziane Dr. ASK/Ilham INPE : 092047455 Bd. El Fida 1260 - Ain Chifa 3 Casablanca - Tél : 0522 352 959 ICE : 000495400000015	13/12/21	2186,00

# ANALYSES - RADIOGRAPHIES

Cachet et signature du Laboratoire et du Radiologue	Date	Désignation des Coefficients	Montant des Honoraires
Pharmacie Ouled Ziane Bd Al Qods 20460 - Casablanca Tél : 05 22 52 83 88 Fax : 05 22 21 92 41	10/12/2021	3620 + 2vt	865,80

# AUXILIAIRES MEDICAUX

Cachet et signature du Praticien	Date des Soins	Nombre				Montant détaillé des Honoraires
		AM	PC	IM	IV	

# RELEVÉ DES FRAIS ET HONORAIRES

Le praticien est prié de préciser la dent traitée, l'acte pratiqué en indiquant la nature des soins.

Important :

Veillez joindre les radiographies en cas de prothèses ou de traitement canaux, ainsi que le bilan

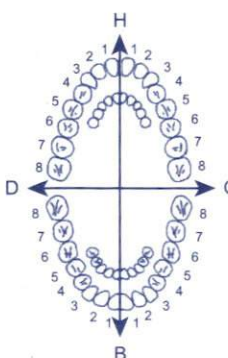
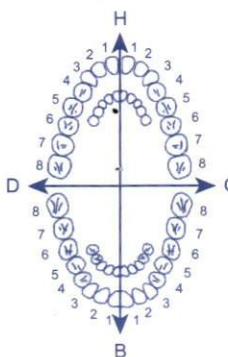
SOINS DENTAIRES	Dents Traitées	Nature des Soins	Coefficient	
				Coefficient DES TRAVAUX
				MONTANTS DES SOINS
				DEBUT D'EXECUTION
				FIN D'EXECUTION
O.D.F PROTHESES DENTAIRES	<b>DETERMINATION DU CCEFFICIENT MASTICATOIRE</b> <div style="display: flex; justify-content: space-between;"> <div> H  25533412  00000000  D </div> <div> 21433552  00000000  G  00000000  35533411  B </div> </div>			Coefficient DES TRAVAUX
	<b>[Création, remont, adjonction]</b> Fonctionnel, Thérapeutique, nécessaire à la profession			MONTANTS DES SOINS
				DATE DU DEVIS
				DATE DE L'EXECUTION

VISA ET CACHET DU PRATICIEN ATTESTANT LE DEVIS

VISA ET CACHET DU PRATICIEN ATTESTANT L'EXECUTION

# Docteur Kadi Anis

## CARDIOLOGUE

Diplôme de la faculté de Médecine de  
L'université d'état Lomonossov de Moscou

Ex-interne du Centre de Recherche  
Cardiovasculaire Bakulev



الدكتور قاضي أنيس  
أمراض القلب و الشرايين

خريج كلية الطب بجامعة  
موسكو الحكومية لومونسوف  
والأوعية الدموية باكولف  
خريج مركز أبحاث القلب

### Cabinet d'Explorations Cardiovasculaire

Casablanca, Le

MR LAMAIZI MOHAMMED

13/12/2022

الدار البيضاء في

168,80x4

- Micardis 40 mg  
1 comprimé, matin, pendant 3 mois

270,00x4

- Coplavix 75mg/100mg  
1 comprimé, matin, pendant 3 mois

50,70x4

- Cardensiel 2,5 mg  
1/2 comprimé, matin, soir, pendant 3 mois

149,00

79,00

- Tahor 10 mg  
1 comprimé, soir, pendant 3 mois

Traitement à renouveler dans trois mois après consultation chez le médecin traitant.

T 2186,00

Docteur KADI ANIS  
CARDIOLOGUE  
Iman Center Rue Arrachid Med Eto 7 N°2  
(Angle Av des FAR) CASABLANCA 20110  
Tél. 05 22 31 22 22

Pharmacie Ouled Siane  
Dr. SRI Houd  
Tél : 05 22 31 22 22  
Bd. El Fida 1200 - Ain Chifa 3  
Casablanca - Tél : 0522 852 959  
ICE : 000495400000015

+212 5 22 31 53 48 URGENCE +212 6 61 41 57 72 @cardiokad@gmail.com

IMAN CENTER Rue Arrachid Mohamed, Étage 7<sup>ème</sup>, N°2 (Angle Av. des Forces Armées Royale)  
CASABLANCA 20110 الدار البيضاء رقم 2، الطابق 7، مركز إيمان زنقة الرشيد محمد (زاوية شارع الجيش الملكي)



6 118001 040230  
**MICARDIS 40mg**  
 (Telmisartan)  
 28 comprimés  
 BOTTU S.A. PPV : 168 DH 80

P032001-002

6 118001 040230  
**MICARDIS 40mg**  
 (Telmisartan)  
 28 comprimés  
 BOTTU S.A. PPV : 168 DH 80

P032001-002

6 118001 040230  
**MICARDIS 40mg**  
 (Telmisartan)  
 28 comprimés  
 BOTTU S.A. PPV : 168 DH 80

P032001-002

6 118001 040230  
**MICARDIS 40mg**  
 (Telmisartan)  
 28 comprimés  
 BOTTU S.A. PPV : 168 DH 80

P032001-002

6 118001 100859  
**Cardensiel® 2,5 mg**  
 Comprimés pelliculés sécables B/30  
 PPV: 50,70 DHS

7862160246

6 118001 100859  
**Cardensiel® 2,5 mg**  
 Comprimés pelliculés sécables B/30  
 PPV: 50,70 DHS

7862160246

Sanofi-aventis Maroc  
 Route de Rabat -R.P.1.  
 Ain sebaâ Casablanca  
 Coplavix 75mg/100mg  
 b30 cp  
**P.P.V : 270,00 DH**  
 6 118001 082018

Sanofi-aventis Maroc  
 Route de Rabat -R.P.1.  
 Ain sebaâ Casablanca  
 Coplavix 75mg/100mg  
 b30 cp  
**P.P.V : 270,00 DH**  
 5 118001 082018

Sanofi-aventis Maroc  
 Route de Rabat -R.P.1.  
 Ain sebaâ Casablanca  
 Coplavix 75mg/100mg  
 b30 cp  
**P.P.V : 270,00 DH**  
 6 118001 082018

Sanofi-aventis Maroc  
 Route de Rabat -R.P.1.  
 Ain sebaâ Casablanca  
 Coplavix 75mg/100mg  
 b30 cp  
**P.P.V : 270,00 DH**  
 6 118001 082018

6 118001 100859  
**Cardensiel® 2,5 mg**  
 Comprimés pelliculés sécables B/30  
 PPV: 50,70 DHS

7862160246

6 118001 100859  
**Cardensiel® 2,5 mg**  
 Comprimés pelliculés sécables B/30  
 PPV: 50,70 DHS

7862160246

UT. AV.: 04 2 7 00  
 LOT N°: 1 0 0 0 0 0 0 0  
**78,00**

**TAHOR 10<sub>mg</sub>**  
 56 COMPRIMÉS PELICULÉS  
 6 118000 250722

**TAHOR 10<sub>mg</sub>**  
 28 COMPRIMÉS PELICULÉS  
 6 118000 250340  
**143,00**

P.P.V

# Docteur Kadi Anis CARDIOLOGUE

Diplôme de la faculté de Médecine de  
L'université d'état Lomonossov de Moscou

Ex-interne du Centre de Recherche  
Cardiovasculaire Bakulev



## Cabinet d'Explorations Cardio-Vasculaire

الدكتور قاضي أنيس  
أمراض القلب و الشرايين

خريج كلية الطب بجامعة  
موسكو الحكومية لومونسوف  
والأوعية الدموية باكولف  
خريج مركز أبحاث القلب

Casablanca, Le ..... الدار البيضاء في

### NOTE D'HONORAIRE

Le Docteur Kadi Anis, prie Mr/Mme LAMAIZI MOHAMMED  
d'accepter l'expression de ses sentiments distinguées  
et lui présente suivant l'usage, sa note d'honoraire pour,

-L'Echocardiographie 1000 Dhs

Total s'élevant à la somme de 1000 Dhs

Date : 13/12/2021

Docteur KADI ANIS  
CARDIOLOGUE  
Iman Center Rue Arrachid Med Et 7 N°2  
Angle Av des FAR - CASABLANCA 20110  
22 31 53 48

+212 5 22 31 53 48 URGENCE +212 6 61 41 57 72 @cardiokad@gmail.com

IMAN CENTER Rue Arrachid Mohamed, Étage 7<sup>ème</sup>, N°2 (Angle Av. des Forces Armées Royale)  
CASABLANCA 20110 الدار البيضاء رقم 2، الطابق 7، زاوية شارع الجيش الملكي) مركز إيمان زنقة الرشيد محمد

# Docteur Kadi Anis'

## CARDIOLOGUE

Diplôme de la faculté de Médecine de  
L'université d'état Lomonossov de Moscou

Ex-interne du Centre de Recherche  
Cardiovasculaire Bakulev



الدكتور قاضي أنيس  
أمراض القلب و الشرايين

خريج كلية الطب بجامعة  
موسكو الحكومية لومونسوف  
والأوعية الدموية باكولف  
خريج مركز أبحاث القلب

### Cabinet d'Explorations Cardio-Vasculaire

Casablanca, Le .....  
**MR LAMAIZI MOHAMMED**

09/12/2021

الدار البيضاء في

- Bilan
  - NFS+Plaquettes
  - Cholestérol Total
  - Cholestérol HDL-LDL
  - Triglycérides
  - Ferritinémie
- Bilan hépatique
  - ALAT : SGPT
  - ASAT : SGOT

Docteur KADI ANIS  
CARDIOLOGUE  
Iman Center Rue Arrachid Med Eto 7 N°2  
(Angle Av. des FAR) - CASABLANCA 20110  
Tél : 05 22 31 52 40

LABORATOIRE D'ANALYSES  
MEDICALES MANDARONA  
679, Bd Al Qods 20460 - Casablanca  
Tél. : 05 22 52 83 88  
Fax : 05 22 21 92 41

+212 5 22 31 53 48 URGENCE +212 6 61 41 57 72 @cardiokad@gmail.com

IMAN CENTER Rue Arrachid Mohamed, Étage 7<sup>ème</sup>, N°2 (Angle Av. des Forces Armées Royale)  
مركز إيمان زنقة الرشيد محمد (زاوية شارع الجيش الملكي) الطابق 7، رقم 2، الدار البيضاء CASABLANCA 20110





مختبر منظرنا للتحاليل الطبية  
LABORATOIRE MANDARONA  
D'ANALYSES MEDICALES

Dr Yahya BENGHALEM

Pharmacien Biologiste  
Lauréat de la faculté de Pharmacie de  
Montpellier

Dr Abderrahmane BOUMZEBRA

Pharmacien Biologiste  
Diplômé des facultés de Médecine et de Pharmacie de  
Toulouse et Montpellier

Biochimie - Hématologie - Hormonologie - Bactériologie - Virologie - Immunologie - Parasitologie - Mycologie - Toxicologie

Casablanca le 10 décembre 2021

Monsieur LAMAIZI MOHAMMED

FACTURE N°	156719
------------	--------

Analyses :

Numération formule sanguine -----	B	80	
Bilan lipidique -----	B	190	
Transaminases OT -----	B	50	
Transaminases PT -----	B	50	
Ferritine -----	B	250	Total : B 620

Prélèvements :

Sang-----	Pc	1,5	
-----------	----	-----	--

TOTAL DOSSIER

855,80 DH

Arrêtée la présente facture à la somme de :

Huit Cent Cinquante Cinq Dirhams et Quatre vingt Centimes

LABORATOIRE ANALYSES  
MEDICALES MANDARONA

679, Bd Al Qods 20460 - Casablanca

Tél. : 05 22 52 83 88

Fax : 05 22 21 92 41

679, Bd El Qods 20460 Ain Chock - Casablanca - Tél. : 0522 52 83 88 / 0522 87 22 82

Fax : 0522 21 92 41 - E-mail : labo\_mandarona@yahoo.fr

CNSS : 8521090 - IF : 40213596 - Patente : 37980291 - ICE : 001634915000055 - IPN : 093060663

BMCE AL QODS : 0117940000 3121000 0144347

## Informations d'identification du patient

**LAMAIZI, MOHAMMED**

Date étude: 13/12/2021

N° du patient: 02629

N° d'accès:

N° altern:

Né(e) le: 18/09/1963

Age: 58a

Sexe: M

Ht: 163cm

Poids: 64kg

SC: 1.69 m<sup>2</sup>

Etablissement: Dr. KADI A. Cabinet De Cardiologie

Référé par:

Médecin principal: Dr. Kadi A.

Commentaires: Suivi cardiaque / Cardiopathie ischémique

Effectué par:



## Echo adulte: Infos étude

TA sys / dias: 113 / 72

PAM: 86

☐ Fumeur

☒ Hypertension

☐ Stimulateur card.

☐ Antéc. rhumatisme articulaire

☐ Insuffis. card. congestive

Opérations: ATL IVA moy + CD distal 25Fev2020

### Indications

☐ Souffle

Type:

Degré:

Arrythmie:

☐ Douleur thorac.

☐ Distension veineuse jugulaire

☐ Dyspnée

☐ Œdème périphérique

☐ Fatigue

☐ Ascite

☐ Syncope

☐ Infection

☐ Vertige

☐ Fièvre d'origine inconnue

☐ Hémoptysie

☐ AIT/Attaque cérébrale

### Valve cardiaque artific.

Bioprothétique

Type:

Date:

Mécanique

Type:

Date:

## Echo adulte: Mesures et calculs

### Ventricule gauche

Diam CCVG 2.0 cm

Surf CCVG 3.14 cm<sup>2</sup>

SIVd (TM) 1.30 cm

SIV/PPVG (TM) 1.31

FR (TM-cube) 19.6 %

A4Cd

Vol VG 81.0 ml

Long VG 7.61 cm

Surf VG 27.4 cm<sup>2</sup>

DIVGd (2D) 4.35 cm

A4Cs

Vol VG 34.3 ml

Long VG 5.90 cm

Surf VG 15.5 cm<sup>2</sup>

VE (BP) 44.1 ml

FE (BP) 55.4 %

VTd (TM-cube) 101 ml

VTS (TM-cube) 52.3 ml



DIVGd (TM)	4.65 cm	A2Cd		VE (TM-cube)	48.7 ml
		Vol VG	73.1 ml		
		Long VG	8.27 cm		
		Surf VG	26.8 cm <sup>2</sup>		
PPVGd (2D)	0.887 cm	A2Cs		FE (TM-cube)	48.2 %
		Vol VG	31.6 ml		
		Long VG	6.94 cm		
		Surf VG	15.8 cm <sup>2</sup>		
PPVGd (TM)	0.992 cm	VTd (A2C)	73.1 ml	IE (TM-cube)	28.8 ml/m <sup>2</sup>
SIVd (2D)	1.03 cm	VTd (A4C)	81.0 ml	Masse VG (cube)	195 g
SIVs (TM)	1.41 cm	VTs (A2C)	31.6 ml	Indice masse VG (cube)	115 g/m <sup>2</sup>
DIVGs (TM)	3.74 cm	VTs (A4C)	34.3 ml	% SIV (TM)	8.46 %
PPVGs (TM)	1.37 cm	SVGd (A2C)	26.80 cm <sup>2</sup>	% PPVG (TM)	38.1 %
VTd (2D-Teich)	85.4 ml	SVGd (A4C)	27.40 cm <sup>2</sup>	SIV/PPVG (2D)	1.16
VTd (TM-Teich)	99.8 ml	SVGs (A2C)	15.80 cm <sup>2</sup>	VE (A4C)	46.7 ml
VTs (TM-Teich)	59.6 ml	SVGs (A4C)	15.50 cm <sup>2</sup>	FE (A4C)	57.7 %
VE (TM-Teich)	40.2 ml	LVGd (A2C)	8.3 cm	IE (A4C)	27.6 ml/m <sup>2</sup>
FR (TM-Teich)	19.6 %	LVGd (A4C)	7.6 cm	VE (A2C)	41.5 ml
FE (TM-Teich)	40.3 %	LVGs (A2C)	6.9 cm	FE (A2C)	56.8 %
IE (TM-Teich)	23.8 ml/m <sup>2</sup>	LVGs (A4C)	5.9 cm	IE (A2C)	24.6 ml/m <sup>2</sup>
VTd (2D-cube)	82.3 ml	VTd (BP)	79.6 ml		
IE (BP)	26.1 ml/m <sup>2</sup>	VTs (BP)	35.5 ml		

### Ventricule droit

Vit S VD	
Vit	11.5 cm/s

### Oreillette gauche

Dimens OG (TM)	3.3 cm	OG/Ao (2D)	1.17
Dimens OG (2D)	2.7 cm	OG A2C-S/L	
		Longueur	4.37 cm
		Surf	14.6 cm <sup>2</sup>

### Oreillette droite

Pression OD	10 mmHg
-------------	---------

## Valve aortique

Diam racine Ao (2D)	2.3 cm	Diam anneau Ao	2.20 cm	OG/Ao (TM)	1.14
Diam racine Ao (TM)	2.9 cm	Diam Ao asc	3.5 cm		
Diam sinus Ao	2.98 cm	Diam crosse Ao	2.5 cm		

## Valve mitrale

VM Tmi-p		Vit pic E VM		Vit Ea lat	6.67 cm/s
Tmi-p	88 ms	Vit	59.9 cm/s		
		GP	1 mmHg		
		Temps	299 ms		
Pente déc VM	200 cm/s <sup>2</sup>	Vit pic A VM		E/Ea lat	9.0
		Vit	51.0 cm/s		
		GP	1 mmHg		
SVM (Tmi-p)	2.50 cm <sup>2</sup>	E/A VM	1.2		

## Valve tricuspide

TAPSE	2.46 cm	IT Vmax		PSVD	22 mmHg
		GP max	12 mmHg		
		Vmax	175 cm/s		

## Echo adulte: Résultats

### Taille/forme VG

Le ventricule gauche est d'une taille globalement normale

### Épaisseur pariétale VG

L'épaisseur de la paroi ventriculaire gauche est normale

### Fonction VG

La fonction systolique ventriculaire gauche est normale

Profil du flux transmitral au Doppler normal pour l'âge du patient

Profil du flux transmitral au Doppler évoque une altération de la relaxation VG

### Cinétique pariétale VG

Hypokinésie de la paroi antérieure, très légère

La cinétique globale ventriculaire gauche est normale

### Taille/masses VD

Le ventricule droit est d'une taille globalement normale

### Épaisseur pariétale VD

L'épaisseur de la paroi ventriculaire droite est normale

### Fonction VD

La fonction systolique ventriculaire droite est normale

### Oreillette gauche

L'oreillette gauche est de taille normale



## Oreillette droite

L'oreillette droite est de taille normale

## Septum interauriculaire

Le septum interauriculaire est intact et ne présente pas de signe de communication interauriculaire

## Structure VM

Les valves de la mitrale semblent normales. Aucun signe de sténose, de fluttering ni de prolapsus

## Insuffisance VM

Insuffisance mitrale, à l'état de trace

## Structure VT

La structure et la fonction de la valvule tricuspide sont normales

Les valves de la tricuspide sont minces et souples

## Insuffisance VT

Insuffisance tricuspide, très légère

La pression systolique ventriculaire droite est normale

L'examen Doppler n'a pas révélé de signes d'hypertension pulmonaire

## Structure VAo

L'appareil valvulaire aortique est normal dans sa structure et dans son fonctionnement

L'appareil valvulaire aortique est tricuspide

Les sigmoïdes aortiques présentent une bonne amplitude d'ouverture

## Insuffisance VAo

RA à l'état de trace

## Structure VAP

L'appareil valvulaire pulmonaire est mal visualisé, mais est globalement normal

## Racine/sinus Ao

La racine aortique est de taille normale

## Péricarde

Il n'y a pas d'épanchement péricardique

## Images

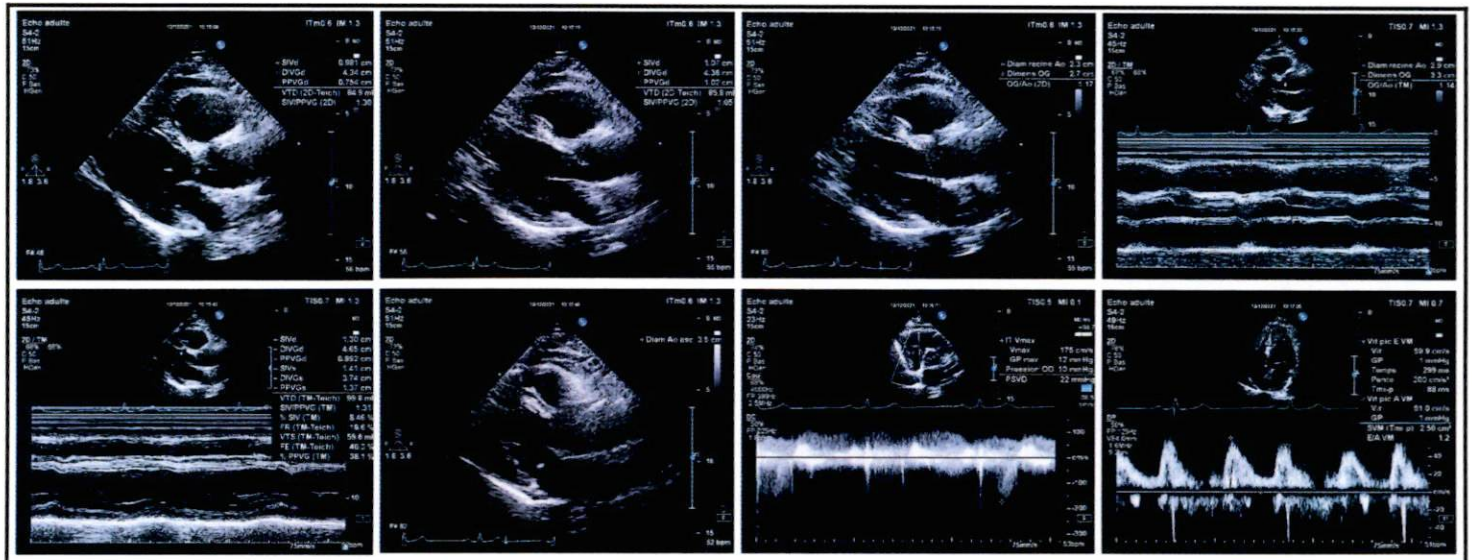

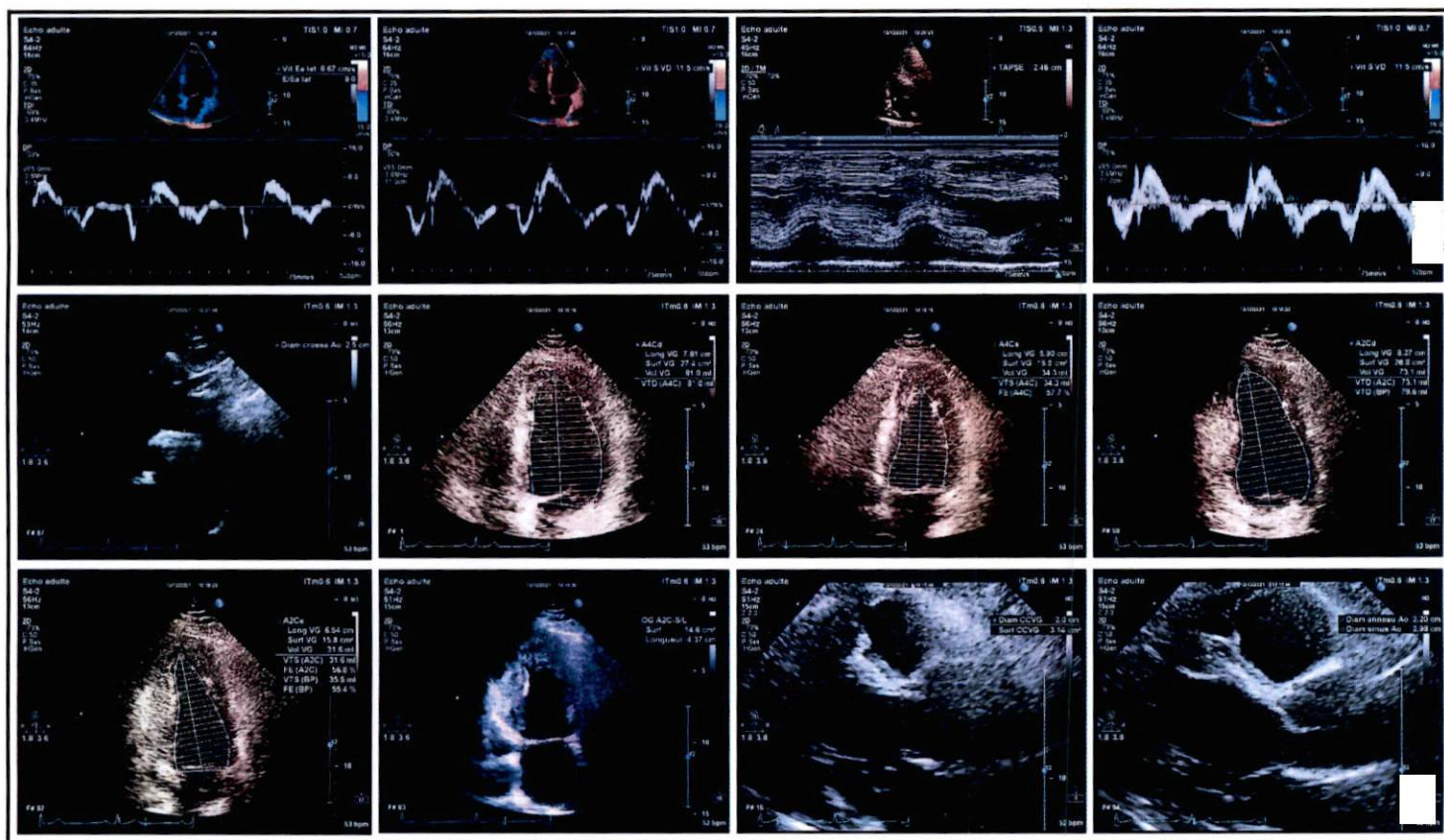

## Commentaires :

Au total: Cardiopathie ischémique, légère hypokinésie, seg. median et apical de la paroi antérieure.

- Bonne fonction systolique VG FeVG=55.4% (2D.Simp BP)
- Profil mitral type trouble de la relaxation, PRVG Basses
- Pas de valvulopathies manifeste
- Fonction longitudinale VD correcte

## Signature

Signature:

Nom(Imprimer):

Docteur KADI ANIS  
CARDIOLOGUE  
Unité Centre RSC Arrachid Méd Hôpital 7 N°2  
(Angle Av des FAR - CASABLANCA 20110)  
Tél: 05 22 21 53 40

Date:





Dr Yahya BENGHALEM

Pharmacien Biologiste  
Lauréat de la faculté de Pharmacie de  
Montpellier

Dr Abderrahmane BOUMZEBRA

Pharmacien Biologiste  
Diplômé des facultés de Médecine et de Pharmacie de  
Toulouse et Montpellier

Biochimie - Hématologie - Hormonologie - Bactériologie - Virologie - Immunologie - Parasitologie - Mycologie - Toxicologie

Dossier ouvert le : 10/12/21

Prélèvement effectué à 08:34

Edition du : 10/12/21

Monsieur LAMAIZI MOHAMMED

Docteur ANIS KADI

Réf. : 21L572

## Compte Rendu d'Analyses

### HEMATOLOGIE

#### NUMERATION FORMULE SANGUINE

(SYSMEX XS-1000i)

Normales Antériorités  
(Homme Adulte)

26/10/21

#### GLOBULES ROUGES

Hématies -----	4,50	M/mm <sup>3</sup>	4,5 - 5,55	4,75
Hémoglobine -----	14,5	g/100 ml	14 - 17	15,2
Hématocrite -----	44	%	40 - 50	45
- V.G.M. -----	98 *	μ <sup>3</sup>	80 - 95	
- T.C.M.H. -----	32	pg	28 - 32	
- C.C.M.H. -----	33	g/100 ml	30 - 35	

#### GLOBULES BLANCS

Numération des leucocytes -----	7 560	/mm <sup>3</sup>	4000 - 10000	6880
---------------------------------	-------	------------------	--------------	------

#### Formule leucocytaire

Polynucléaires Neutrophiles -----	60,0	%	50 - 70	
Soit :	4 536	/mm <sup>3</sup>	2000 - 7500	
Polynucléaires Eosinophiles -----	1,1	%	1 - 3	
Soit :	83	/mm <sup>3</sup>	40 - 300	
Polynucléaires Basophiles -----	0,3	%	< 1	
Soit :	23	/mm <sup>3</sup>	< 100	
Lymphocytes -----	29,6	%	20 - 40	
Soit :	2 238	/mm <sup>3</sup>	1500 - 4000	
Monocytes -----	9,0	%	1 - 14	
Soit :	680	/mm <sup>3</sup>	40 - 1000	

#### PLAQUETTES

Résultat -----	232 000	/mm <sup>3</sup>	150000 - 400000	231000
----------------	---------	------------------	-----------------	--------



Dr Yahya BENGHALEM

Pharmacien Biologiste  
Lauréat de la faculté de Pharmacie de  
Montpellier

Dr Abderrahmane BOUMZEBRA

Pharmacien Biologiste  
Diplômé des facultés de Médecine et de Pharmacie de  
Toulouse et Montpellier

Biochimie - Hématologie - Hormonologie - Bactériologie - Virologie - Immunologie - Parasitologie - Mycologie - Toxicologie

Dossier ouvert le : 10/12/21  
Prélèvement effectué à 08:34  
Edition du : 10/12/21

Monsieur LAMAIZI MOHAMMED  
Docteur ANIS KADI  
Réf. : 21L572

## Compte Rendu d'Analyses

### BIOCHIMIE SANGUINE (Cobas Roche C-311)

#### BILAN LIPIDIQUE

			Normales	Antériorités
Cholesterol total-----	1,05	g/l	< 2	1,23
Soit :	2,71	mmol/l	< 5,15	3,17

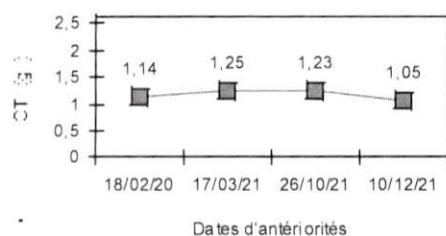

Cholesterol HDL-----	0,22 *	g/l	> 0,4**	0,24
----------------------	--------	-----	---------	------

Cholestérol LDL** -----	0,53	g/l	< 1,6 **	0,69
Soit :	1,37	mmol/l	< 4,12	1,78

\*\*Valeurs indicatives , à confronter avec le risque cardio- vasculaire du patient

Triglycérides -----	2,30 *	g/l	< 1,5	2,33
Soit :	2,63	mmol/l	< 1,71	2,66

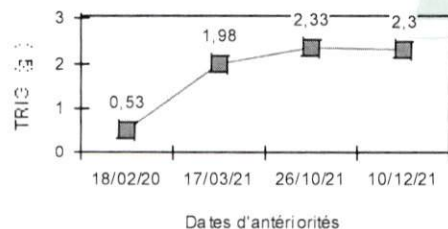





Dr Yahya BENGHALEM

Dr Abderrahmane BOUMZEBRA

Pharmacien Biologiste

Lauréat de la faculté de Pharmacie de  
Montpellier

Pharmacien Biologiste

Diplômé des facultés de Médecine et de Pharmacie de  
Toulouse et Montpellier

Biochimie - Hématologie - Hormonologie - Bactériologie - Virologie - Immunologie - Parasitologie - Mycologie - Toxicologie

Dossier ouvert le : 10/12/21

Prélèvement effectué à 08:34

Edition du : 10/12/21

Monsieur LAMAIZI MOHAMMED

Docteur ANIS KADI

Réf : 21L572

### Compte Rendu d'Analyses

			Normales	Antériorités
Transaminases - SGOT / ASAT -----:	20	UI/l	< 45	21

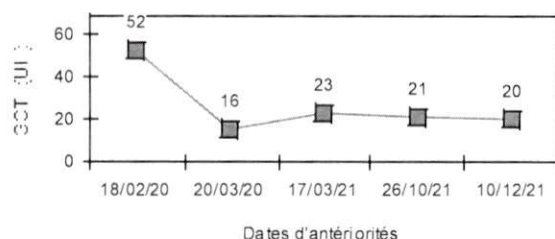

Transaminases - SGPT / ALAT -----:	24	UI/l	< 49	24
------------------------------------	----	------	------	----

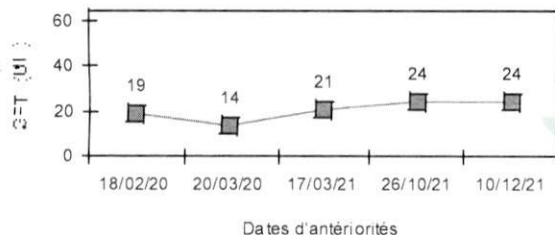

### MARQUEURS

Ferritine -----:	49	ng/ml	51
------------------	----	-------	----

(Chimiluminescence COBAS ROCHE E411)

Valeurs usuelles en ng/ml

Enfants :	A la naissance :	150 à 450	ng/ml
	2 à 3 mois :	80 à 500	ng/ml
	4 mois à 16 ans :	20 à 200	
Femmes cycliques :		13 à 150	ng/ml
Femmes ménopausées :		30 à 400	ng/ml
Hommes :		30 à 400	ng/ml

**LABORATOIRE ANALYSES  
MEDICALES MANDARONA**  
679, Bd Al Qods 20460 - Casablanca  
Tél. : 05 22 52 83 88  
Fax : 05 22 21 92 41

679, Bd El Qods 20460 Ain Chock - Casablanca - Tél. : 0522 52 83 88 / 0522 87 22 82

Fax : 0522 21 92 41 - E-mail : labo\_mandarona@yahoo.fr

CNSS : 8521090 - IF : 40213596 - Patente : 37980291 - ICE : 001634915000055 - IPN : 093060663

BMCE AL QODS : 0117940000 3121000 0144347