

## RECOMMANDATIONS IMPORTANTES A LIRE POUR ACTIVER LES REMBOURSEMENTS ET EVITER LES REJETS

### Conditions générales :

- Le cadre réservé à l'adhérent doit être dûment renseigné.
- Le cadre réservé au médecin doit être renseigné par le praticien lui-même notamment la nature de la maladie.
- La validité de la feuille de soins est limitée à 3 mois à compter de la première consultation.
- L'entente préalable est exigée pour toute hospitalisation médicale, chirurgicale, soins dentaires spéciaux, extractions multiples, parodontie orthodontie, prothèses dentaires, prothèses auditives ou orthopédiques ainsi que pour tous les actes effectués en série.
- En cas d'accident, une déclaration précisant les causes et circonstances de l'accident est à joindre à la feuille de soins.

### Pharmacie :

- Les vignettes des médicaments doivent être obligatoirement jointes aux ordonnances.
- Pour les médicaments sans vignettes une facture de la pharmacie doit être jointe.

### Radiologie et Biologie :

- La facture ainsi qu'une copie des résultats des analyses ou du compte rendu (sous pli confidentiel) doivent être jointes à l'ordonnance médicale pour toute demande de remboursement.
- Un pli confidentiel du médecin prescripteur des analyses ou radios peut être demandé par le médecin conseil de la mutuelle.

### Optique :

- L'ordonnance du médecin prescripteur et la facture de l'opticien sont à joindre à la feuille de soins.

### Rééducation :

- L'entente préalable renseignée par le médecin prescripteur est exigée avant le début des séances de rééducations.
- Pour le remboursement, la facture et le calendrier des séances effectuées sont à joindre à la feuille de soins.

### Dentaire :

- En cas de prothèses ou de traitement canaux, l'accord préalable renseigné sur la feuille de soins est obligatoire avant le début de traitement.
- La facture doit être jointe à la feuille de soins pour toute demande de remboursement.
- La radio-après soins est obligatoire en cas de prothèses ou de traitement canaux.

### Maladie et Affection Longue Durée ALD et ALC :

- La déclaration de maladie chronique doit être renseignée par le médecin prescripteur et renouvelée tous les 6 mois.

### Adresses Mails utiles

- Reclamation : contact@mupras.com
- Prise en charge : pec@mupras.com
- Adhésion et changement de statut : adhesion@mupras.com

La MUPRAS garantit le respect de la loi n° 09-08 relative à la protection des personnes physiques à l'égard du traitement des données à caractère personnel.

**MUPRAS** : Centre Allal Ben Abdellah - 6ème Étage Angle Rue Mohamed Fakir et Rue Allal Ben Abdellah - Quartier de l'Horloge Casablanca 20000 - Tel. : 05 22 20 45 45 (LG) - Fax : 05 22 22 78 18 - www.mupras.com



## Déclaration de Maladie

N° W21-658546

104879

☒ Maladie

☐ Dentaire

☐ Optique

☐ Autres

Cadre réservé à l'adhérent (e)

Matricule : 2103 Société : R.A.M.  
☐ Actif ☐ Pensionné(e) ☒ Autre : RETRAITE  
 Nom & Prénom : MR. JABER MED  
 Date de naissance : 29/09/1953  
 Adresse : NR 63 - RUE 6 - LOT. ATTADAMOUNE  
 (CHERAF) OULFA - CASABLANCA  
 Tél. : 0614615754 Total des frais engagés : 3416,70 Dhs

Cadre réservé au Médecin

Cachet du médecin :

Date de consultation : 25/12/2021  
 Nom et prénom du malade : ESSABRI NADIA Age : 1962  
 Lien de parenté : ☐ Lui-même ☒ Conjoint ☐ Enfant  
 Nature de la maladie : PAUVRISATION  
 En cas d'accident préciser les causes et circonstances :  
 Dans le cas où la maladie aurait un caractère confidentiel, communiquer les renseignements sous pli confidentiel à l'attention du médecin conseil de la Mutuelle.

J'atteste sur l'honneur l'exactitude des renseignements portés sur la présente déclaration. Je déclare avoir pris connaissance de la clause relative à la protection des données personnelles.

Fait à : CASABLANCA Le : 20/12/2021

Signature de l'adhérent(e) :



### RELEVÉ DES FRAIS ET HONORAIRES

Dates des Actes	Natures des Actes	Nombre et Coefficient	Montant détaillé des Honoraires	Cachet et signature du Medecin attestant le Paiement des Actes
25/12/21	CSF ELC		25900	INP : <input type="text"/>

### EXECUTION DES ORDONNANCES

Cachet du Pharmacien ou du Fournisseur	Date	Montant de la Facture
Pharmacie El Matai	25/12/21	257,5
Pharmacie El Matai	30/12/21	49,60 x 2 = 99,20

### ANALYSES - RADIOGRAPHIES

Cachet et signature du Particien	Date	Désignation des Coefficients	Montant des Honoraires
LABORATOIRE D'ANALYSES MEDICALES KARIM LAB	25/12/21	B2090 EPC1	2810,00

### AUXILIAIRES MEDICAUX

Cachet et signature du Particien	Date des Soins	Nombre				Montant détaillé des Honoraires
		AM	PC	IM	IV	

### RELEVÉ DES FRAIS ET HONORAIRES

Le praticien est prié de préciser la dent traitée, l'acte pratiqué en indiquant la nature des soins.

Important :

Veuillez joindre les radiographies en cas de prothèses ou de traitement canaux, ainsi que le bilan de l'ODF.

SOINS DENTAIRES	Dents Traitées	Nature des Soins	Coefficient	INP : <input type="text"/>														
				COEFFICIENT DES TRAVAUX <input type="text"/>														
				MONTANTS DES SOINS <input type="text"/>														
				DEBUT D'EXECUTION <input type="text"/>														
				FIN D'EXECUTION <input type="text"/>														
O.D.F PROTHESES DENTAIRES	DETERMINATION DU COEFFICIENT MASTICATOIRE			COEFFICIENT DES TRAVAUX <input type="text"/>														
	<table border="1"> <tr> <td colspan="2">H</td> </tr> <tr> <td>25533412</td> <td>21433552</td> </tr> <tr> <td>00000000</td> <td>00000000</td> </tr> <tr> <td>D</td> <td>G</td> </tr> <tr> <td>00000000</td> <td>00000000</td> </tr> <tr> <td>35533411</td> <td>11433553</td> </tr> <tr> <td colspan="2">B</td> </tr> </table>			H		25533412	21433552	00000000	00000000	D	G	00000000	00000000	35533411	11433553	B		MONTANTS DES SOINS <input type="text"/>
	H																	
	25533412	21433552																
	00000000	00000000																
	D	G																
	00000000	00000000																
	35533411	11433553																
	B																	
	(Création, remont, adjonction) Fonctionnel, Therapeutique, nécessaire à la profession			DATE DU DEVIS <input type="text"/>														
				DATE DE L'EXECUTION <input type="text"/>														

VISA ET CACHET DU PRATICIEN ATTESTANT LE DEVIS

VISA ET CACHET DU PRATICIEN ATTESTANT L'EXECUTION



**Dr. Mehdi BENJELLOUN**  
Spécialiste des maladies  
du coeur et des vaisseaux



**الدكتور مهدي بنجلون**  
**إختصاصي في أمراض القلب**  
**والشرايين**

Casablanca, le : .....25/12/2024.....

Nom et Prénom : .....

**EJJABRI Najia**

Lot: DS08/21  
08/2024  
DLC:  
P.P.C : 109,00 DH

**DSTRESS**

1 comprimé, matin et soir

**DYNATENS**

1 comprimé, matin et soir

**VISENTIEL**

2 comprimés le matin



LOT: 210416  
PER: 06/2024  
PPC: 79,50 DH

**Dynatens**  
comprimé

Lot: V196G  
Dluo: 07/24  
P.P.C : 69 Dh

Dr. Mehdi BENJELLOUN  
CARDIOLOGUE  
Rue 2, N° 61 - 1er Etage - Rp Chhdia - EL Oulfa - Casablanca - Tél : 0522.91.07.62 - 0604.72.39.14 E-mail : drmehdibenjelloun@gmail.com

زنتة 2، رقم 61 - الطابق الأول - مدار الشهيدة - الألفة - الدار البيضاء - الهاتف : 0522.91.07.62 - 0604.72.39.14 - البريد الإلكتروني : drmehdibenjelloun@gmail.com

Rue 2, N° 61 - 1er Etage - Rp chhdia - EL Oulfa - Casablanca - Tél : 0522.91.07.62 - 0604.72.39.14 E-mail : drmehdibenjelloun@gmail.com



**Dr. Mehdi BENJELLOUN**  
Spécialiste des maladies  
du coeur et des vaisseaux



**الدكتور مهدي بنجلون**  
**إختصاصي في أمراض القلب**  
**والشرابين**

Casablanca, le : .....30/12/2021.....

Nom et Prénom : .....

**EJJABRI Najia**

49,60 x 2 = 99,20

**D CURE FORTE**

1 ampoule tous les 15 jours, pendant 3 mois



PPV: 49,60 DH  
LOT: 21129  
EXP: 09/2024

PPV: 49,60 DH  
LOT: 21129  
EXP: 09/2024

صيدلية حي المطار  
Pharmacie Hay El Maar

L. Rd. Oum Rahla (Oulfa) - Tél.: 93 36 36 36

الدكتور مهدي بنجلون  
Dr. Mehdi BENJELLOUN  
CARDIOLOGISTE  
Rue 2, N° 61 - 1er Etage - Rp chhdia - EL Oulfa  
Tél: 05 22 91 07 62 - 06 91 77 33 44  
INPE: 91170670

زفقة 2, رقم 61 - الطابق الأول - مدار الشهيدة - الألفة - الدار البيضاء - الهاتف : 0522.91.07.62 - 0604.72.39.14 - البريد الإلكتروني : drmehdibenjelloun@gmail.com

Rue 2, N° 61 - 1er Etage - Rp chhdia - EL Oulfa - Casablanca - Tél : 0522.91.07.62 - 0604.72.39.14 E-mail : drmehdibenjelloun@gmail.com



Dr. Mehdi BENJELLOUN



الدكتور مهدي بنجلون  
إختصاصي في أمراض القلب  
والشرايين

Casablanca, le :

25/12/21

Nom et Prénom :

EJJABRI NATIA

## Examen du sang

- |   |   |
|---|---|
| <input checked="" type="checkbox"/> Créatinémie                 | <input type="checkbox"/> ASLO   |
| <input checked="" type="checkbox"/> Urée sanguine               | <input type="checkbox"/> Fibrinémie   |
| <input checked="" type="checkbox"/> Acide urique                | <input type="checkbox"/> Taux de prothrombine +INR  |
| <input checked="" type="checkbox"/> Glycémie à jeun             | <input checked="" type="checkbox"/> Ionogramme sanguin  |
| <input checked="" type="checkbox"/> Cholestérol total. HDL. LDL | <input type="checkbox"/> P.S.A  |
| <input checked="" type="checkbox"/> Triglycérides               | <input type="checkbox"/> T3 <input type="checkbox"/> T4 <input checked="" type="checkbox"/> TSHus |
| <input checked="" type="checkbox"/> SGOT - SGPT -G.T            | <input checked="" type="checkbox"/> Hb Glycosylée   |
| <input type="checkbox"/> Marqueurs hépatites B et C             | <input type="checkbox"/> Troponine  |
| <input checked="" type="checkbox"/> VS. NFS avec plaquettes     | <input checked="" type="checkbox"/> C.R.P   |
| <input type="checkbox"/> CPK                                    | <input type="checkbox"/> Electrophorèse des protides  |
| <input type="checkbox"/> CPKmb                                  | <input type="checkbox"/> Protidémie   |
| <input checked="" type="checkbox"/> Vitamine D                  | <input checked="" type="checkbox"/> D-Dimères   |

## Examen des Urines

- ☐ Recherche de l'albumine  
☐ buminurie de 24h

Mme EJJABRI Najia  
29-09-1962



A coller sur l'ordonnance

ORDO

me Urinaire





مختبر التحليلات الطبية كريم لاب

**KARIMLAB**

LABORATOIRE D'ANALYSES DE BIOLOGIE MEDICALE KARIMLAB

**Dr. Amal KARIM**

Pharmacienne Biologiste Diplômée de la faculté de Paris V  
Ex. Attachée des Hôpitaux de Paris  
DU Assurance Qualité Paris V

**FACTURE N° : 211200703**

ICE : 001602781000008

INPE:



093002301

Casablanca le 25-12-2021

**Mme EJJABRI Najia**

Demande N° 2112250041

Date de l'examen : 25-12-2021

MUPRAS

Analyses :

Récapitulatif des analyses			
CN	Analyse	Val	Clefs
0105	Forfait prélèvement	E10	E
0104	Calcium	B30	B
0105	Chlore	B30	B
0106	Cholestérol total	B30	B
0110	Cholestérol HDL+ L D L	B80	B
0111	Créatinine	B30	B
0118	Glycémie	B30	B
0119	Hémoglobine glycosylée	B100	B
0131	Potassium	B30	B
0132	Réserve alcaline	B40	B
0133	Sodium	B30	B
0134	Triglycérides	B60	B
0135	Urée	B30	B
0141	Gamma glutamyl transférase ( GGT)	B50	B
0146	Transaminases O (TGO)	B50	B
0147	Transaminases P (TGP)	B50	B
0154	Ferritine	B250	B
0163	TSH	B250	B
0167	Acide urique	B30	B
0177	Protéine (dosage)	B30	B
0216	Numération formule	B80	B
0223	VS	B30	B
0235	D-DIMERES	B200	B
0370	CRP	B100	B
	Vitamine D 25-OH (D2+D3)	B450	B

LABORATOIRE D'ANALYSES MEDICALES

**KARIMLAB**

432, Angle Bd. Oum Rabii et Oued Darâa  
Quartier El Oulfa - Casablanca  
Tél : 0522 932 21 20 / 0522 89 43 24 / 0522 89 23 75  
Fax : 0522 93 21 31

\* Ouvert de 7h30 à 18h30 - Samedi de 7h30 à 13h00 \* Prélèvement à domicile sur rendez-vous

432, Angle Boulevard Oum Rabii et Oued Darâa, Quartier El Oulfa - Casablanca

05 22 93 21 20 / 05 22 89 43 24 / 05 22 89 23 75 06 61 61 46 29 05 22 93 21 31 @karimlab2005@yahoo.fr

Autorisation : 4928 • CNSS : 6974332 • IF : 51505825 • Patente : 36000461 • ICE : 001602781000008 • INPE : 093002301





---

Total des B : 2090

TOTAL DOSSIER : 2810.00 DH

Arrêtée la présente facture à la somme de : deux mille huit cent dix dirhams

LABORATOIRE D'ANALYSES MEDICALES  
**KARIM LAB**

432, Angle Bd. Oum Rabir et Oued Daraa  
Quartier El Oulfa - Casablanca  
Tél : 0522 932 1207 / 0522 89 43 24 / 0522 89 23 75  
Fax : 0522 93 21 31





مختبر التحليلات الطبية كريم لاب

**KARIMLAB**

LABORATOIRE D'ANALYSES DE BIOLOGIE MEDICALE KARIMLAB

**Dr. Amal KARIM**

Pharmacienne Biologiste Diplômée de la faculté de Paris V

Ex. Attachée des Hôpitaux de Paris

DU Assurance Qualité Paris V

Dossier ouvert le : 25-12-2021  
Edité le : 27-12-2021  
Prélèvement effectué le : 25-12-2021 à 12:42  
Code patient



Mme EJJABRI Najia  
D.D.N. : 29-09-1962  
N° dossier : 2112250041  
MUPRAS

Dr BENJELLOUN Mehdi

Page 1 sur 7

## HEMATOCYTOLOGIE

### NUMERATION FORMULE SANGUINE

(Automates: XS-1000i SYSMEX + KX-21 N SYSMEX)

### NUMERATION GLOBULAIRE

GLOBULES ROUGES :	4.65	M/mm <sup>3</sup>	(4.20-5.20)
HEMOGLOBINE :	12.9	g/100ml	(12.5-15.5)
HEMATOCRITE :	39.4	%	(35.0-45.0)
VGM :	84.7	fL	(85.0-95.0)
TCMH :	27.7	pg	(28.0-32.0)
CCMH :	32.7	g/100ml	(30.0-35.0)

### LEUCOCYTES :

### FORMULE LEUCOCYTAIRE

POLYNUCLEAIRES NEUTROPHILES:	51	%	(40-75)
SOIT:	3 193	/mm <sup>3</sup>	(2 000-7 500)
POLYNUCLEAIRES EOSINOPHILES :	2	%	(1-4)
SOIT:	125	/mm <sup>3</sup>	(100-600)
POLYNUCLEAIRES BASOPHILES :	0	%	(<1)
SOIT:	0	/mm <sup>3</sup>	(<100)
LYMPHOCYTES :	39	%	(20-45)
SOIT:	2 441	/mm <sup>3</sup>	(1 500-4 000)
MONOCYTES :	8	%	(2-8)
SOIT:	501	/mm <sup>3</sup>	(200-1 000)

PLAQUETTES : 277 000 /mm<sup>3</sup> (150 000-400 000)

Dr. Amal KARIM  
Pharmacienne Biologiste

\* Ouvert de 7h30 à 18h30 - Samedi de 7h30 à 13h00 \* Prélèvement à domicile sur rendez-vous

432, Angle Boulevard Oum Rabii et Oued Darâa, Quartier El Oulfa - Casablanca

05 22 93 21 20 / 05 22 89 43 24 / 05 22 89 23 75 06 61 61 46 29 05 22 93 21 31 @ karimlab2005@yahoo.fr

Autorisation : 4928 • CNSS : 6974332 • IF : 51505825 • Patente : 36000461 • ICE : 001602781000008 • INPS : 002000000







مختبر التحليلات الطبية كريم لاب

**KARIMLAB**

LABORATOIRE D'ANALYSES DE BIOLOGIE MEDICALE KARIMLAB

**Dr. Amal KARIM**

Pharmacienne Biologiste Diplômée de la faculté de Paris V  
Ex. Attachée des Hôpitaux de Paris  
DU Assurance Qualité Paris V

Dossier ouvert le : 25-12-2021  
Edité le : 27-12-2021  
Prélèvement effectué le : 25-12-2021 à 12:42  
Code patient



Mme EJJABRI Najia  
D.D.N. : 29-09-1962  
N° dossier : 2112250041  
MUPRAS

Dr BENJELLOUN Mehdi

Page 2 sur 7

## VITESSE DE SEDIMENTATION

(Méthode de Westergreen)

1ère heure:	14 mm	(2-10)
2ème heure:	35 mm	(10-20)

## HEMOSTASE

**D-DIMERES:**  
(Technique E.L.F.A.)

368.34 ng/mL (<500.00)

## BIOCHIMIE SANGUINE GÉNÉRALE ET SPÉCIALISÉE

**GLYCEMIE A JEUN**

(Méthode Enzymatique - Colorimétrique)

0.97 g/L	(0.70-1.10)
5.38 mmol/L	(3.89-6.11)

**HEMOGLOBINE GLYCOSYLEE**

(HBA1c)

Automates: Technique de référence : H.P.L.C. - D10/ BIORAD + HLC-723 GX)

5.8 % (4.0-6.0)

### Interprétation:

Sujet normal	: 4-6 %
Diabétique équilibré	: 6-7 %
Diabétique mal équilibré	: 7-8 %
Diabétique très mal équilibré	: >8 %

Dr Amal KARIM  
Pharmacienne Biologiste

\* Ouvert de 7h30 à 18h30 - Samedi de 7h30 à 13h00 \* Prélèvement à domicile sur rendez-vous

432, Angle Boulevard Oum Rabii et Oued Darâa, Quartier El Oulfa - Casablanca

05 22 93 21 20 / 05 22 89 43 24 / 05 22 89 23 75 06 61 61 46 29 05 22 93 21 31 @karimlab2005@yahoo.fr

Autorisation : 4928 • CNSS : 6974332 • IF : 51505825 • Patente : 36000461 • ICE : 001602781000008 • INPS : 002000000







مختبر التحليلات الطبية كريم لاب  
**KARIMLAB**  
LABORATOIRE D'ANALYSES DE BIOLOGIE MEDICALE KARIMLAB

**Dr. Amal KARIM**

Pharmacienne Biologiste Diplômée de la faculté de Paris V  
Ex. Attachée des Hôpitaux de Paris  
DU Assurance Qualité Paris V

Dossier ouvert le : 25-12-2021  
Edité le : 27-12-2021  
Prélèvement effectué le : 25-12-2021 à 12:42  
Code patient



Mme EJJABRI Najia  
D.D.N. : 29-09-1962  
N° dossier : 2112250041  
MUPRAS

Dr BENJELLOUN Mehdi

Page 3 sur 7

**SODIUM (Na<sup>+</sup>)** 139 mEq/L (136-145)  
( Electrodes spécifiques )

**POTASSIUM (K<sup>+</sup>)** 4.3 mEq/L (3.5-5.1)  
( Electrodes spécifiques )

**Aspect de plasma:** Absence d'hémolyse

NOTE: Prélèvement réalisé sans garrot.

**CHLORE (Cl<sup>-</sup>)** 100 mEq/L (97-111)  
( Electrodes spécifiques )

**RESERVE ALCALINE** 24.0 mmol/L (22.0-29.0)  
( Méthode Enzymatique )

**PROTEINES TOTALES** 72.0 g/L (60.0-80.0)  
( Méthode Colorimétrique - Biuret )

**CALCIUM** 93 mg/L (86-103)  
( Méthode Colorimétrique - Arsenazo ) 2.3 mmol/L (2.2-2.6)

**UREE** 0.31 g/L (0.10-0.50)  
( Méthode Enzymatique - Cinétique ) 5.16 mmol/L (1.67-8.33)

**Dr. Amal KARIM**  
Pharmacienne Biologiste

\* Ouvert de 7h30 à 18h30 - Samedi de 7h30 à 13h00 \* Prélèvement à domicile sur rendez-vous

432, Angle Boulevard Oum Rabii et Oued Darâa, Quartier El Oulfa - Casablanca

05 22 93 21 20 / 05 22 89 43 24 / 05 22 89 23 75 06 61 61 46 29 05 22 93 21 31 @karimlab2005@yahoo.fr

Autorisation : 4928 • CNSS : 6974332 • IF : 51505825 • Patente : 36000461 • ICE : 001602781000008 • INPS : 002000000







مختبر التحليلات الطبية كريم لاب

**KARIMLAB**

LABORATOIRE D'ANALYSES DE BIOLOGIE MEDICALE KARIMLAB

**Dr. Amal KARIM**

Pharmacienne Biologiste Diplômée de la faculté de Paris V

Ex. Attachée des Hôpitaux de Paris

DU Assurance Qualité Paris V

Dossier ouvert le : 25-12-2021  
Edité le : 27-12-2021  
Prélèvement effectué le : 25-12-2021 à 12:42  
Code patient



Mme EJJABRI Najia

D.D.N. : 29-09-1962

N° dossier : 2112250041

MUPRAS

Dr BENJELLOUN Mehdi

Page 4 sur 7

### CREATININE

(Méthode Cinétique de Jaffé)

8.7 mg/L

76.6 µmol/L

#### Valeurs usuelles

Nouveau né	: 7 -10	mg/L	Soit	60 -90	µmol/L
1 <sup>re</sup> semaine	: 2 -5	mg/L	Soit	20 -45	µmol/L
1 <sup>re</sup> année	: 2 -10	mg/L	Soit	20 -90	µmol/L
4 à 10 ans	: 3 -8	mg/L	Soit	30 -70	µmol/L
10 à 14 ans	: 4 -10	mg/L	Soit	40 -90	µmol/L
Femme	: 6 -11	mg/L	Soit	50 -100	µmol/L
Homme	: 7 -13	mg/L	Soit	65 -120	µmol/L

### ACIDE URIQUE

(Méthode Enzymatique - Colorimétrique)

48 mg/L

286 µmol/L

(20-70)

(119-417)

### CHOLESTEROL TOTAL

(Méthode Enzymatique - Colorimétrique)

1.96 g/L

5.06 mmol/L

(<2.00)

(<5.16)

### CHOLESTEROL-HDL

(Méthode Enzymatique)

0.61 g/L

1.57 mmol/L

(>0.40)

(>1.03)

Dr. Amal KARIM  
Pharmacienne Biologiste

\* Ouvert de 7h30 à 18h30 - Samedi de 7h30 à 13h00 \* Prélèvement à domicile sur rendez-vous

432, Angle Boulevard Oum Rabii et Oued Darâa, Quartier El Oulfa - Casablanca

05 22 93 21 20 / 05 22 89 43 24 / 05 22 89 23 75 06 61 61 46 29 05 22 93 21 31 @ karimlab2005@yahoo.fr

Autorisation : 4928 • CNSS : 6974332 • IF : 51505825 • Patente : 36000461 • ICE : 001602781000008 • INPS : 002002201







مختبر التحليلات الطبية كريم لاب

**KARIMLAB**

LABORATOIRE D'ANALYSES DE BIOLOGIE MEDICALE KARIMLAB

**Dr. Amal KARIM**

Pharmacienne Biologiste Diplômée de la faculté de Paris V  
Ex. Attachée des Hôpitaux de Paris  
DU Assurance Qualité Paris V

Dossier ouvert le : 25-12-2021  
Edité le : 27-12-2021  
Prélèvement effectué le : 25-12-2021 à 12:42  
Code patient



Mme EJJABRI Najia  
D.D.N. : 29-09-1962  
N° dossier : 2112250041  
MUPRAS

Dr BENJELLOUN Mehdi

Page 5 sur 7

**CHOLESTEROL-LDL**  
(Formule de Friedwald)

1.12 g/L (1.00-1.90)  
2.90 mmol/L (2.59-4.91)

**TRIGLYCERIDES**  
(Méthode Enzymatique - Colorimétrique)

1.14 g/L (<1.50)  
1.30 mmol/L (<1.71)

**ASAT (GOT)**  
(Méthode Enzymatique - Cinétique)

14 UI/l (<46)

**ALAT (GPT)**  
(Méthode Enzymatique - Cinétique)

17 UI/l (<49)

**RAPPORT SGOT/SGPT**

0.82

**ASPECT DU SERUM:**

Limpide

Dr. Amal KARIM  
Pharmacienne Biologiste

\* Ouvert de 7h30 à 18h30 - Samedi de 7h30 à 13h00 \* Prélèvement à domicile sur rendez-vous

432, Angle Boulevard Oum Rabii et Oued Darâa, Quartier El Oulfa - Casablanca

05 22 93 21 20 / 05 22 89 43 24 / 05 22 89 23 75 06 61 61 46 29 05 22 93 21 31 @karimlab2005@yahoo.fr

Autorisation : 4928 • CNSS : 6974332 • IF : 51505825 • Patente : 36000461 • ICE : 001602781000008 • INPS







مختبر التحليلات الطبية كريملا ب

**KARIMLAB**

LABORATOIRE D'ANALYSES DE BIOLOGIE MEDICALE KARIMLAB

**Dr. Amal KARIM**

Pharmacienne Biologiste Diplômée de la faculté de Paris V  
Ex. Attachée des Hôpitaux de Paris  
DU Assurance Qualité Paris V

Dossier ouvert le : 25-12-2021  
Edité le : 27-12-2021  
Prélèvement effectué le : 25-12-2021 à 12:42  
Code patient



Mme EJJABRI Najia  
D.D.N. : 29-09-1962  
N° dossier : 2112250041  
MUPRAS

Dr BENJELLOUN Mehdi

Page 6 sur 7

**GAMMA - G.T. (G.G.T)**  
( Méthode Enzymatique - Colorimétrique )

16 UI/L

Valeurs usuelles

0 à 1 mois	: 10 - 270	UI/L
1 à 2 mois	: 10 - 160	UI/L
2 à 4 mois	: 7 - 100	UI/L
4 à 8 mois	: 7 - 45	UI/L
Enfant	: 7 - 27	UI/L
Femme	: 7 - 35	UI/L
Homme	: 10 - 45	UI/L

**PROTEINE C REACTIVE**  
( Test Immunoturbidimétrique )

3 mg/L (0-10)

**BILAN MARTIAL**

**FERRITINE:**  
( Technique ElectroChimiluminescence - Cobas Roche )

51.95 ng/mL

Valeurs usuelles en fonction de l'âge:

Nouveau-né	: 50 - 400
1 <sup>er</sup> mois	: 90 - 600
3 <sup>ème</sup> mois	: 40 - 250
6 <sup>ème</sup> mois	: 15 - 100
Femme	: 20-200
Femme > 50 ans	: 30- 300
Homme	: 30 - 300

Changement de norme depuis le 24/01/2019.

Dr. Amal KARIM  
Pharmacienne Biologiste

\* Ouvert de 7h30 à 18h30 - Samedi de 7h30 à 13h00 \* Prélèvement à domicile sur rendez-vous

432, Angle Boulevard Oum Rabii et Oued Darâa, Quartier El Oulfa - Casablanca

05 22 93 21 20 / 05 22 89 43 24 / 05 22 89 23 75 06 61 61 46 29 05 22 93 21 31 @karimlab2005@yahoo.fr

Autorisation : 4928 • CNSS : 6974332 • IF : 51505825 • Patente : 36000461 • ICE : 001602781000000







مختبر التحليلات الطبية كريم لاب

**KARIMLAB**

LABORATOIRE D'ANALYSES DE BIOLOGIE MEDICALE KARIMLAB

**Dr. Amal KARIM**

Pharmacienne Biologiste Diplômée de la faculté de Paris V  
Ex. Attachée des Hôpitaux de Paris  
DU Assurance Qualité Paris V

Dossier ouvert le : 25-12-2021  
Edité le : 27-12-2021  
Prélèvement effectué le : 25-12-2021 à 12:42  
Code patient



Mme EJJABRI Najia  
D.D.N. : 29-09-1962  
N° dossier : 2112250041  
MUPRAS

Dr BENJELLOUN Mehdi

Page 7 sur 7

## VITAMINES

**25 HYDROXY-VITAMINE D  
TOTALE (D2+D3):**  
( Technique ElectroChimiluminescence Cobas Roche )

20.63 ng/mL

### Interprétation :

Déficient : < ou = 20  
Insuffisant : 21 - 29  
Suffisant : 30 - 100  
Toxicité potentielle : > 100

A confronter aux données cliniques et thérapeutiques.

## BILAN ENDOCRINIEN

**THYREOSTIMULINE (T.S.H.)**  
( Technique ElectroChimiluminescence Cobas Roche )

0.68 µUI/mL (0.27-4.20)

La T.S.H. est l'indicateur le plus sensible pour évaluer un dysfonctionnement thyroïdien.  
Une variation minime de la T4L provoque une réponse très amplifiée de la T.S.H.  
Cependant, la T.S.H. répond aux variations de la T4L avec un temps de latence important, au moins 8 semaines pour une réponse complète.

Résultats validés biologiquement

**Dr. Amal KARIM**  
Pharmacienne Biologiste

\* Ouvert de 7h30 à 18h30 - Samedi de 7h30 à 13h00 \* Prélèvement à domicile sur rendez-vous

432, Angle Boulevard Oum Rabii et Oued Darâa, Quartier El Oulfa - Casablanca

05 22 93 21 20 / 05 22 89 43 24 / 05 22 89 23 75 06 61 61 46 29 05 22 93 21 31 @karimlab2005@yahoo.fr

Autorisation : 4928 • CNSS : 6974332 • IF : 51505825 • Patente : 36000461 • ICE : 001602781000000





70.557

ID:  
D-naiss:  
ans,

25-Déc-2021 12:23:07 Fréq. Card.: 54 BPM  
Axes P-R-T: 67 54 66 Int PR: 184ms  
Dur.QRS: 91ms QT/QTc: 455/440ms

25-Déc-2021 12:23:07

Dr. Mehdi BENJELLOUN الدكتور مهدي بنجلون  
CARDIOLOGUE  
Rue 2, N°61 - 1er Etage RP Chahoua - El Oulma  
Tél: 05 22 91 07 62 - 06 04 72 39 14  
N°P.E. 91170670

ESTABDI  
NABIA

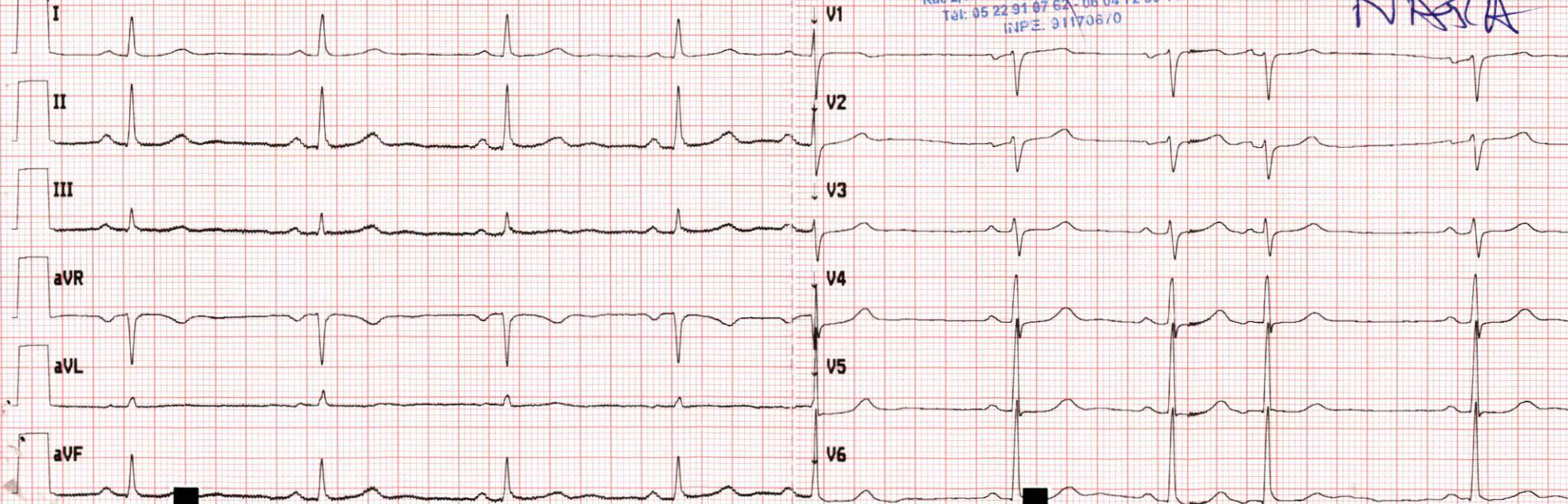

114330225506

Dr benjelloun Mehdi

Site # 0 App.# 0

Version 2.0.3.5 Séquence 21355 25mm/s 10mm/mV 0.05-40 Hz