

RECOMMANDATIONS IMPORTANTES A LIRE POUR ACTIVER LES REMBOURSEMENTS ET EVITER LES REJETS

Conditions générales :

Le cadre réservé à l'adhérent doit être dûment renseigné.
Le cadre réservé au médecin doit être renseigné par le praticien lui-même notamment la nature de la maladie.
La validité de la feuille de soins est limitée à 3 mois à compter de la première consultation.
L'entente préalable est exigée pour toute hospitalisation médicale, chirurgicale, soins dentaires spéciaux, extractions multiples, parodontie orthodontie, prothèses dentaires, prothèses auditives ou orthopédiques ainsi que pour tous les actes effectués en série.
En cas d'accident, une déclaration précisant les causes et circonstances de l'accident est à joindre à la feuille de soins.

Pharmacie :

Les vignettes des médicaments doivent être obligatoirement jointes aux ordonnances.
Pour les médicaments sans vignettes une facture de la pharmacie doit être jointe.

Biologie et Biologie :

La facture ainsi qu'une copie des résultats des analyses ou du compte rendu (sous pli confidentiel) doivent être jointes à l'ordonnance médicale pour toute demande de remboursement.
Un pli confidentiel du médecin prescripteur des analyses ou radios peut être demandé par le médecin conseil de la mutuelle.

Optique :

L'ordonnance du médecin prescripteur et la facture de l'opticien sont à joindre à la feuille de soins.

Rééducation :

L'entente préalable renseignée par le médecin prescripteur est exigée avant le début des séances de rééducations.
Pour le remboursement, la facture et le calendrier des séances effectuées sont à joindre à la feuille de soins.

Dentaire :

En cas de prothèses ou de traitement canalaires, l'accord préalable renseigné sur la feuille de soins est obligatoire avant le début de traitement.
La facture doit être jointe à la feuille de soins pour toute demande de remboursement.
La radio-après soins est obligatoire en cas de prothèses ou de traitement canalaires.

Maladie et Affection Longue Durée ALD et ALC :

La déclaration de maladie chronique doit être renseignée par le médecin prescripteur et renouvelée tous les 6 mois.

Adresses Mails utiles

Réclamation : contact@mupras.com
Prise en charge : pec@mupras.com
Adhésion et changement de statut : adhesion@mupras.com

MUPRAS garantit le respect de la loi n° 09-08 relative à la protection des personnes physiques à l'égard du traitement des données à caractère personnel.

MUPRAS : Centre Allal Ben Abdellah - 6ème Etage Angle Rue Mohamed Fakir et Rue Allal Ben Abdellah - Quartier de l'Horloge Casablanca 20000 - Tél. : 05 22 20 45 45 (LG) - Fax : 05 22 22 78 18 - www.mupras.com



Déclaration de Maladie
N° P19- 056375

☒ Maladie ☐ Dentaire ☐ Optique ☐ Autres

Cadre réservé à l'adhérent (e)

Matricule : 00819 Société : RAM

☐ Actif ☒ Pensionné(e) ☐ Autre

Nom & Prénom : MAKOUT Bouchaib

Date de naissance : 01/07/1944

Adresse : 7, Rue 5, Lots echams Hay exalam Casa

Tél. : 0667048907 Total des frais engagés : 2753,30 Dhs

Cadre réservé au Médecin

Cachet du médecin :

Date de consultation : 27/01/2022

Nom et prénom du malade : MAKOUT Bouchaib Age: 77

Lien de parenté : ☐ Lui-même ☐ Conjoint ☐ Enfant

Nature de la maladie : ALD

En cas d'accident préciser les causes et circonstances :

Dans le cas où la maladie aurait un caractère confidentiel, communiquer les renseignements sous pli confidentiel à l'attention du médecin conseil de la Mutuelle.

J'atteste sur l'honneur l'exactitude des renseignements portés sur la présente déclaration. Je déclare avoir pris connaissance de la clause relative à la protection des données personnelles.

Fait à : Casa Le : 07/01/2022

Signature de l'adhérent(e) :

RELEVÉ DES FRAIS ET HONORAIRES

Dates des Actes	Natures des Actes	Nombre et Coefficient	Montant détaillé des Honoraires	Cachet et signature du Médecin attestant le Paiement des Actes
27.01.2022	Consulte - prothèse			Dr. Mohamed Mehdi ALAOU Spécialiste des Maladies du Cœur et des Vaisseaux Lot Moulay Thami, N° 141 Bd. HH24 Etg 1 Apt 6, (Rond Point George) El Oulfa - Casablanca Tél. : 05 22 01 34 34 - Gsm : 06 16 50 82 74

I.N.P.E

092084360

EXECUTION DES ORDONNANCES

Cachet du Pharmacien ou du Fournisseur

Date

Montant de la Facture

27/1/22

1253,30

ANALYSES - RADIOGRAPHIES

Cachet et signature du Laboratoire et du Radiologue

Désignation des Coefficients

Montant des Honoraires

Dr. Mohamed Mehdi ALAOU
Spécialiste des Maladies du Cœur et des Vaisseaux
Lot Moulay Thami, N° 141 Bd. HH24 Etg 1 Apt 6,
(Rond Point George) El Oulfa - Casablanca
Tél. : 05 22 01 34 34 - Gsm : 06 16 50 82 74

27.01.2022 Hôpital - ECA

Dr. Mohamed Mehdi ALAOU
Spécialiste des Maladies du Cœur et des Vaisseaux
Lot Moulay Thami, N° 141 Bd. HH24 Etg 1 Apt 6,
(Rond Point George) El Oulfa - Casablanca
Tél. : 05 22 01 34 34 - Gsm : 06 16 50 82 74

AUXILIAIRES MEDICAUX

Cachet et signature du Praticien

Date des Soins

Nombre

AM

PC

IM

IV

Montant détaillé des Honoraires

RELEVÉ DES FRAIS ET HONORAIRES

Le praticien est prié de préciser la dent traitée, l'acte pratiqué en indiquant la nature des soins.

Important :

Veillez joindre les radiographies en cas de prothèses ou de traitement canalaires, ainsi que le bilan de

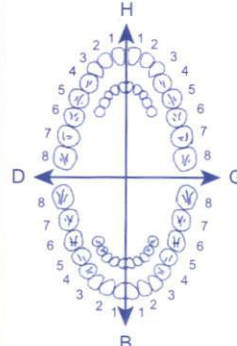
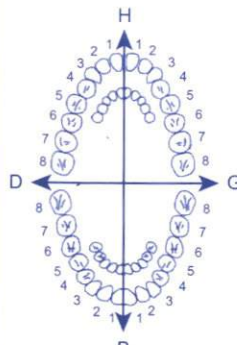
SOINS DENTAIRES	Dents Traitées	Nature des Soins	Coefficient															
				Coefficient DES TRAVAUX														
				MONTANTS DES SOINS														
				DEBUT D'EXECUTION														
				FIN D'EXECUTION														
O.D.F PROTHESES DENTAIRES	DETERMINATION DU COEFFICIENT MASTICATOIRE																	
	<table> <tr> <td colspan="2">H</td></tr> <tr> <td>25533412</td><td>21433552</td></tr> <tr> <td>00000000</td><td>00000000</td></tr> <tr> <td>D</td><td>G</td></tr> <tr> <td>00000000</td><td>00000000</td></tr> <tr> <td>35533411</td><td>11433553</td></tr> <tr> <td colspan="2">B</td></tr> </table>			H		25533412	21433552	00000000	00000000	D	G	00000000	00000000	35533411	11433553	B		Coefficient DES TRAVAUX
	H																	
	25533412	21433552																
	00000000	00000000																
	D	G																
	00000000	00000000																
	35533411	11433553																
	B																	
	<p>(Création, remont, adjonction)</p> <p>Fonctionnel, Thérapeutique, nécessaire à la profession</p>			MONTANTS DES SOINS														
				DATE DU DEVIS														
			DATE DE L'EXECUTION															

VISA ET CACHET DU PRATICIEN ATTESTANT LE DEVIS

VISA ET CACHET DU PRATICIEN ATTESTANT L'EXECUTION



Dr. Mohamed Mehdi ALAOU
Spécialiste des Maladies du Cœur et des Vaisseaux

CABINET DE CONSULTATION & EXPLORATIONS CARDIO VASCULAIRES

• تخطيط القلب • فحص القلب بالصدى • فحص الضغط الدموي • تخطيط القلب بالهولتير • فحص اختبار الجهد
• Electrocardiogramme • Echocardiographie Doppler • MAPA • Holter-ECG • Epreuve d'effort

Dr. MOHAMED MEHDI ALAOU

د. محمد المهدي العلوي

SPECIALISTE DES MALADIES DU CŒUR ET DES VAISSEAUX

إختصاصي في أمراض القلب والشرايين

Dr. Mohamed Mehdi ALAOU
Spécialiste des Maladies du Cœur et des Vaisseaux

Casablanca, le 27.04.2024
Lot Moulay Thami, N° 141 Bd. HH24 Etg 1 Appt 6
(Rond Point George) El Oulfa - Casablanca
Tél : 05 22 01 34 34 - Gsm : 06 16 50 82 74

Handwritten signature: Makout Foukhat

15.5.50x3

27.4x3

19.6x4

LOT : 211102
EXP : 07/2024
PPV : 155,90 DH

LOT : 211102
EXP : 07/2024
PPV : 155,90 DH

LOT : 211102
EXP : 07/2024
PPV : 155,90 DH

Lot. Moulay Thami, N° 141 Bd HH24 - Appt 6 - 1er étage (Rond point George) El Oulfa - Casablanca

مولاي التهامي، الرقم 141، شقة 6 الطابق الأول (مدار جورج) الولفة - الدار البيضاء

05 22 01 34 34 - Urgences : 06 16 50 82 74

56.10 x 9

4

Nootropyl
4 ml



125330

صيدلية صوف
Pharmacie SORINA
Mme Rachid Ep. Skoui
214, Bd. Abd Ibnou Sina
Casablanca - Tél: 05 22 36 01 64

Dr. Mohamed Mehdi ALAOU
Spécialiste des Maladies du Cœur
et des Vaisseaux
Loi Moulay Tahar, N° 141 Bd. HH24 Eng 1 Apt 6,
(Rond Point George) El Oufra - Casablanca
Tél: 05 22 01 34 34 - Gsm: 06 16 50 82 74



56,10



56,10



56,10



56,10



56,10



56,10



56,10



56,10



56,10



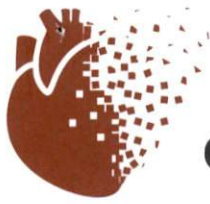

عيادة فحص وتشخيص أمراض القلب والشرايين
CABINET DE CONSULTATION & EXPLORATIONS CARDIO-VASCULAIRES

Dr. MOHAMED MEHDI ALAOUI
SPÉCIALISTE DES MALADIES DU COEUR ET DES VAISSEAUX

د. محمد المهدي العلوي
إختصاصي في أمراض القلب والشرايين

CASABLANCA LE : 27/01/2022

Nom : MAKOUT

Prénom : BOUCHAIB

Facture N° : 022

ICE : 001979924000013

Désignation	Prix Unité T.T	Qté	Montant T.T.C
HOLTER ECG	1500,00	1,00	1500,00

Total : 1500.00 DH

Dr. Mohamed Mehdi ALAOUI
Spécialiste des Maladies du Cœur
et des Vaisseaux
Lot Moulay Thami, N° 14182/HH24 Etg 1 Appt 6,
(Rond Point George) El Oulfa - Casablanca
Tél. : 05 22 01 34 34 - Gsm : 06 16 50 82 74

Données du patient

Nom	makout, bouchaib	Numéro de cas	
ID	18 f	Début d'enr.	27/01/2022 15:04:54
Age	78 Date de naissance: 01/01/1944	Longueur	45:21:23 valide: 45:21:10
Sexe	homme	Enregistreur	AR[e] (1780/1.0 / 2.14)
Adresse		Méd. Référent	
Téléphone		Contact	

Motif deAVCI
l'enregistrement
Thérapie en cours
Thérapie recommandée

Dr. Mohamed Mehdi ALAOU
Spécialiste des Maladies du Cœur
et des Vaisseaux
Lot Moulay Thani, n° 141 Bd. HH24 Etg 1 App6,
(Bord Point George) El Oulfa - Casablanca
Tel : 05 22 01 34 34 - Gsm : 06 16 50 82 74

Général

Battements	152429
ESV	42 (0,03%)
Battements normaux	152387 (99,97%)
Battements stimulés	0 (0,00%)
BB	0 (0,00%)
Jonction	0 (0,00%)
Fibrillation auriculaire	0
Flutter auriculaire	0
Artefacts%	0,01%
Longueur:	
ECG 1	45:18:50
ECG 2	45:13:13
ECG 3	45:10:18

Fréquence cardiaque et VFC

FC min. / maxRR	44 bpm @ d3 06:23:26 / 11000,0 ms
FC max. / minRR	117 bpm @ d2 09:46:20 / 204,0 ms
Min. FCsin. / maxNN	13,6 bpm / 11000,0 ms
Ø FC	56 bpm
Ø FC diurne	56 bpm
Ø FC nocturne	55 bpm
Battements en Tachy	0 (130 bpm) 0%
Battements en Brady	0 (45 bpm) 0%
Pause la plus longue	11,0 s @ 28/01/2022 06:22
QTc le plus long	--- s / QTc: --- ms @ ---

Événements ventriculaires

battements ectopiques ventriculaires	26
Doublets	Mono: 1 Poly: 1
Triplets	0
V isolé	12
Bigéminé	0
Trigéminé	0
TV	0
TV la plus sévère	
TVNS	0
Salves ventriculaires	0
RIV	0

Événements supraventriculaires

Pause	1
Tachycardie	0
TSV la plus sévère	--- s
Bradycardie	0
Brady la plus sévère	--- s
Doublet SV	3
Triplet SV	2
TSVP	3 max 131 bpm @ 27/01/2022 15:06
Rythme irrég.	0
ESSV	296 (0,19%)
N-ESSV	152079 (99,80%)

Diagnostic

L'enregistrement du holter a débuté le 27/01/2022 15:04:54 pour une durée de 45:21:23 heures.

45:21:10 heures ont été utilisées pour l'analyse.

La fréquence cardiaque moyenne était de 56 bpm pendant la journée, 55 bpm la nuit et 56 bpm sur l'enregistrement au total.

La fréquence cardiaque maximale était de 117 bpm à d2 09:46:20.

La fréquence cardiaque minimale était 44 bpm à d3 06:23:26.

L'écart-type sur tous les battements normaux était 88,6.

Au total, 152429 battements repérés, dont 42 sont classifiés comme battements ventriculaires

Activité ventriculaire:

TV: 0
TVNS: 0
RIV: 0
Salves ventriculaires: 0
Doublet: Mono: 1/Poly: 1
Triplet: 0
Bigéminé: 0
Trigéminé: 0
ESV: 26 ✓
V isolé: 12

Activité supraventriculaire:

Pause: 1
ESSV: 296 + + +
Doublet SV: 3
Triplet SV: 2 ✓
TSVP: 3
Tachycardie: 0
Bradycardie: 0
Rythme irrég.: 0

La plus longue pause était de 11,0 sec à 28/01/2022 06:22.

A- H.S. / R.S. Refusés
pas d'Hyperkaliémie
ESSV avec 3 Salves pour l'entretien
pas de FA.
pas de panché.
pas de TDC

Dr. Mohamed Mehdi ALAOU
Spécialiste des Maladies du Cœur
et des Vaisseaux

Lot Medley Thami, N° 149 bis, 11/24 Rue El Fajr 6,
Rond Point Georges El Dora - Casablanca
Tél: 06 22 01 34 34 - Fax: 06 16 50 02 74

Tendance de la fréquence cardiaque

FC Max: 117bpm @ d2 09:46:20

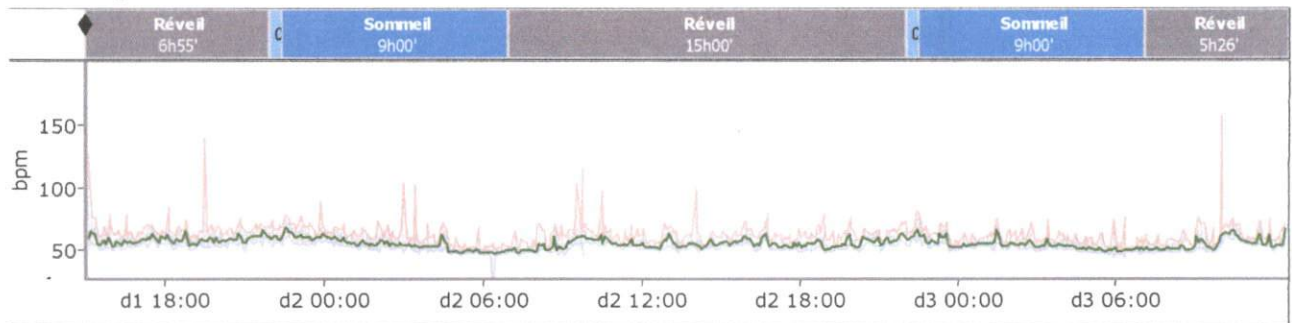

Tendance des arythmies

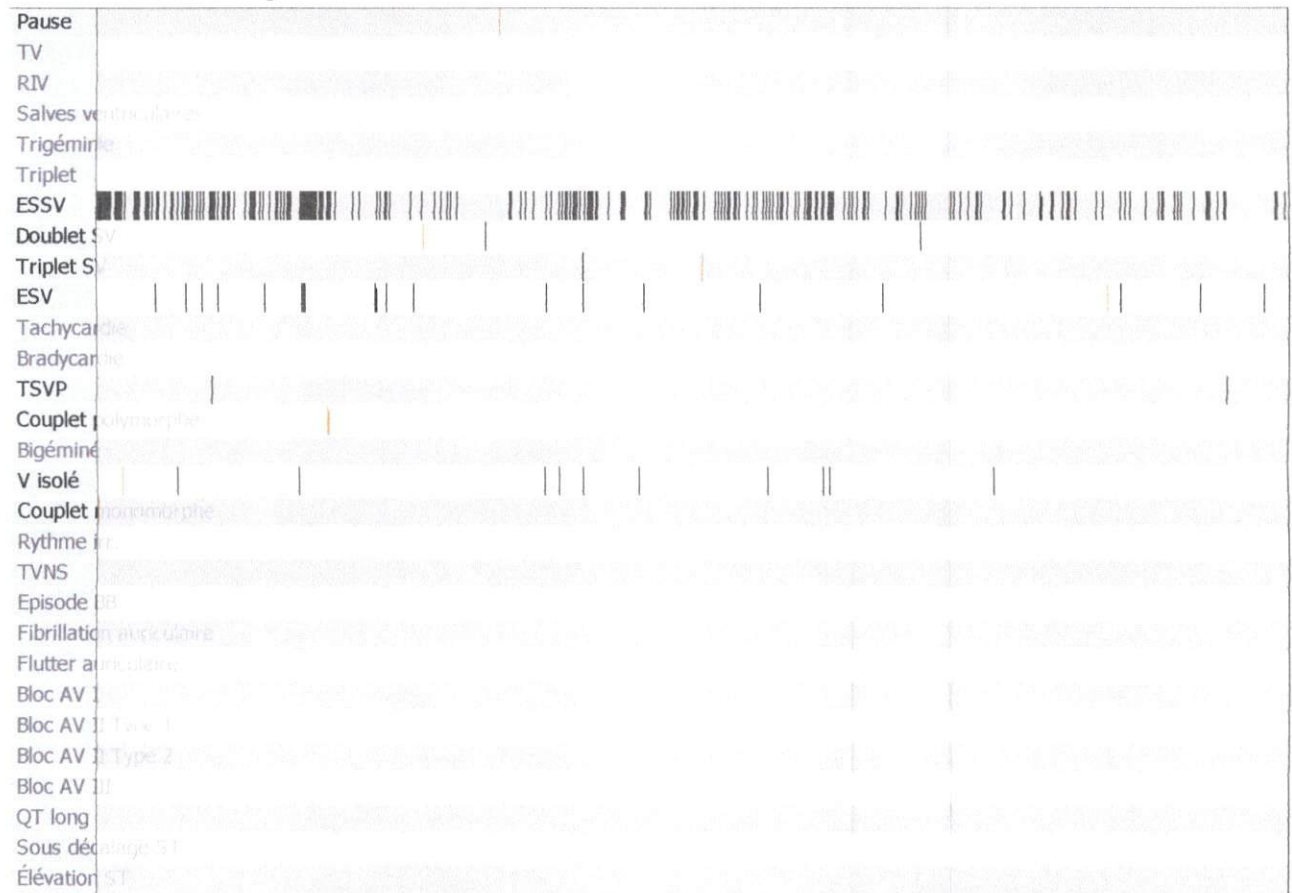

Fréquence cardiaque maximum [25 mm/s 10 mm/mV]

FC Max: 117bpm @ d2 09:46:20

d2 09:46:17

min: 102bpm

moyenne: 109bpm

117bpm max

max: 117bpm

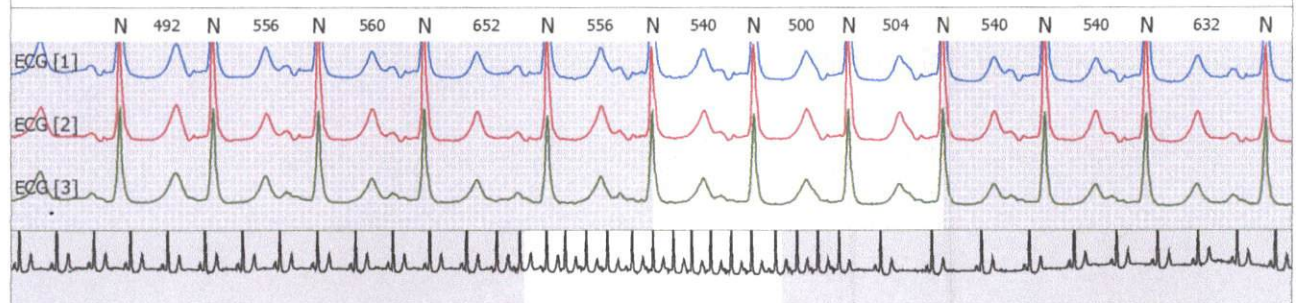

Fréquence cardiaque min [25 mm/s 10 mm/mV]

FC min: 44bpm @ d3 06:23:26

d3 06:23:22

min: 53bpm

moyenne: 61bpm

44bpm min

max: 95bpm

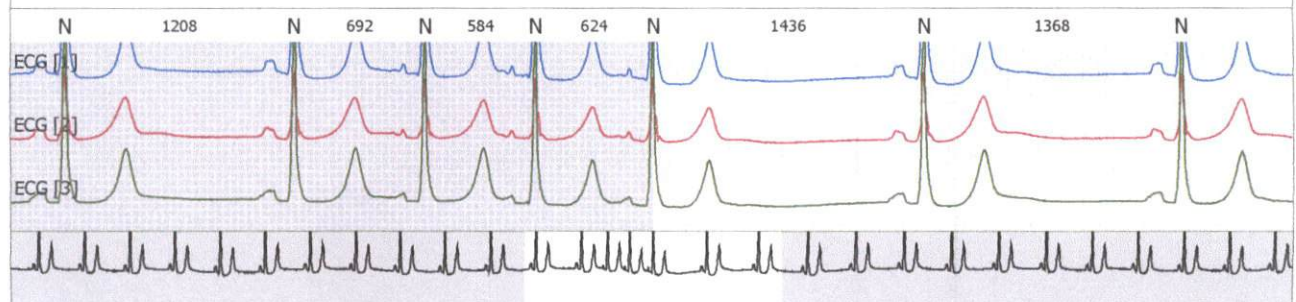

Pause [25 mm/s 10 mm/mV]

Quantité > 1880ms: 1

d2 06:22:14

min: 54bpm

moyenne: 54bpm

11,0 s

max: 54bpm

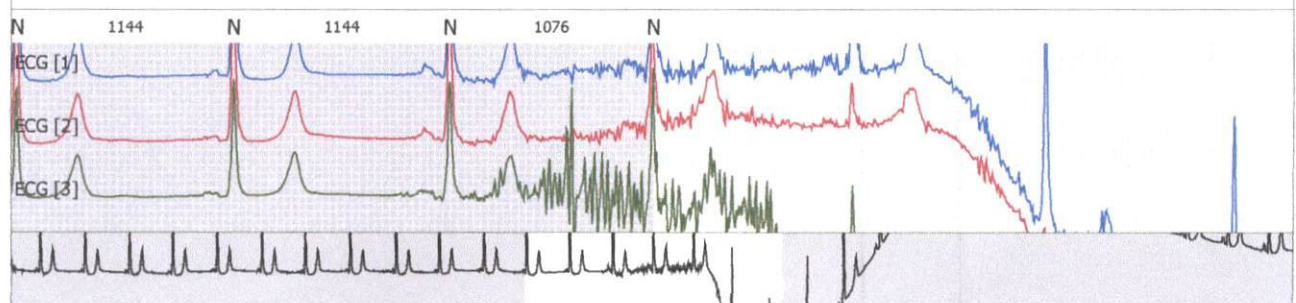

Couplet polymorphe [25 mm/s 10 mm/mV]

Quantité: 1

d1 23:51:15
1,9 s

min: 60bpm
moyenne: 74bpm
max: 105bpm

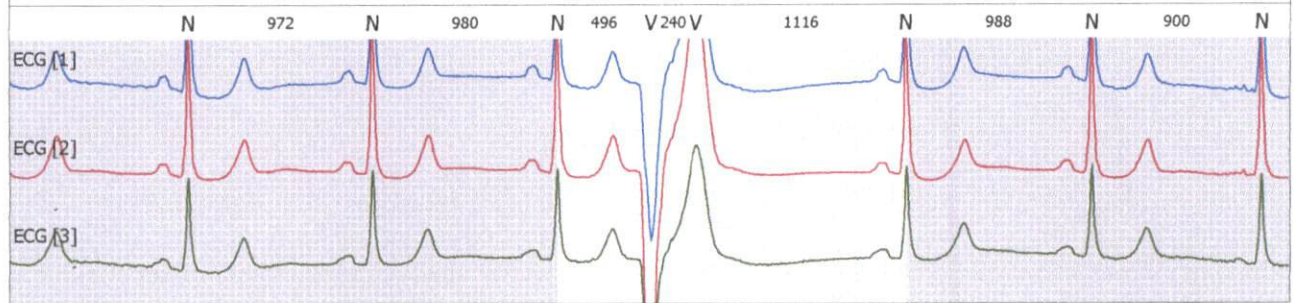

Couplet monomorphe [25 mm/s 10 mm/mV]

Quantité: 1

d1 15:07:14
2,0 s

min: 60bpm
moyenne: 69bpm
max: 89bpm

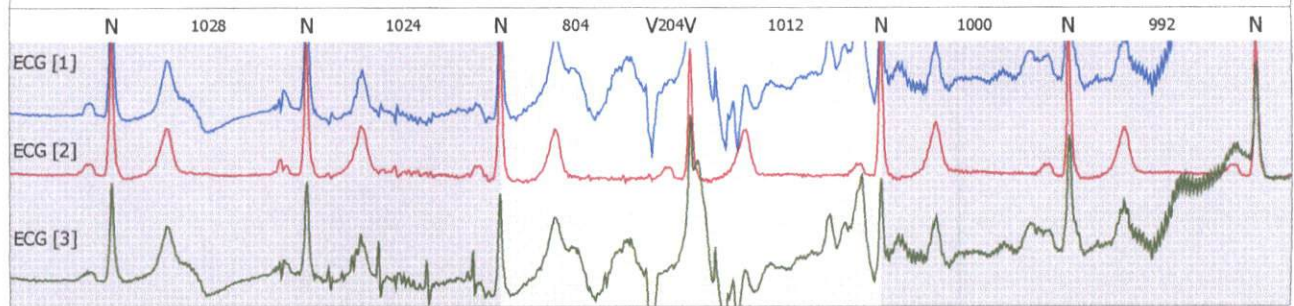

battements ectopiques ventriculaires [25 mm/s 10 mm/mV]

Quantité (10%): 26

d3 05:31:25

1,7 s

55%

min: 62bpm

moyenne: 60bpm

max: 70bpm

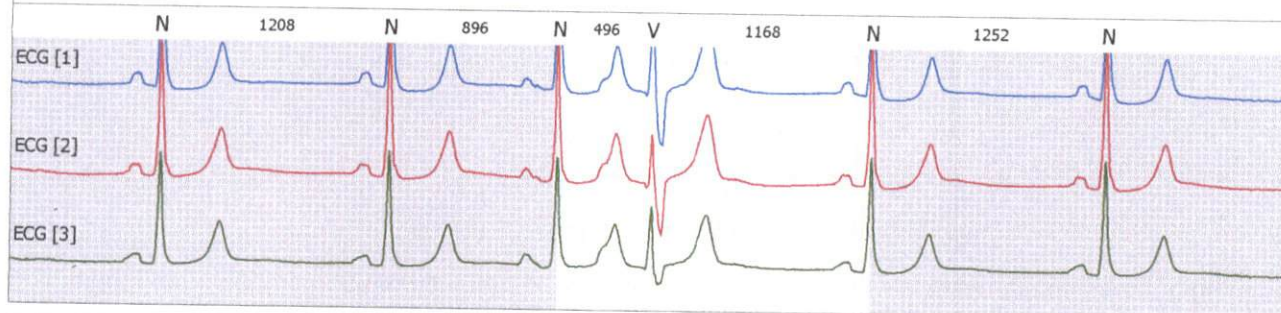

d2 01:40:34

1,8 s

55%

min: 62bpm

moyenne: 58bpm

max: 65bpm

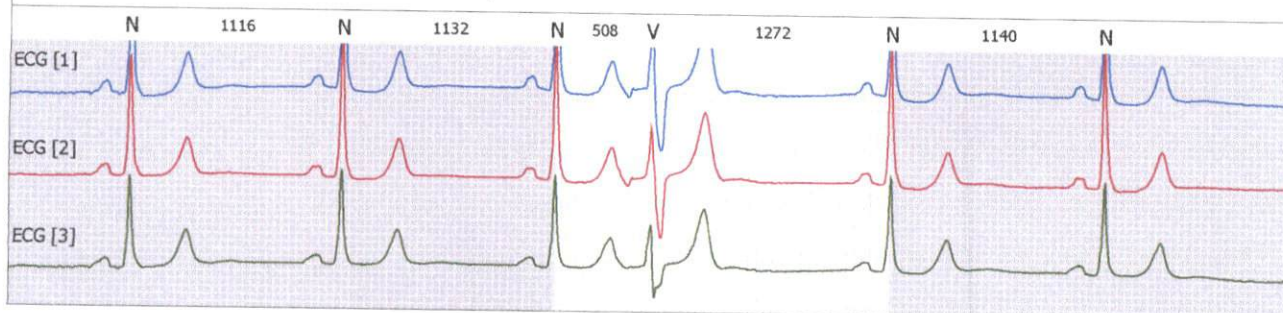

d2 08:08:20

1,9 s

54%

min: 56bpm

moyenne: 64bpm

max: 77bpm

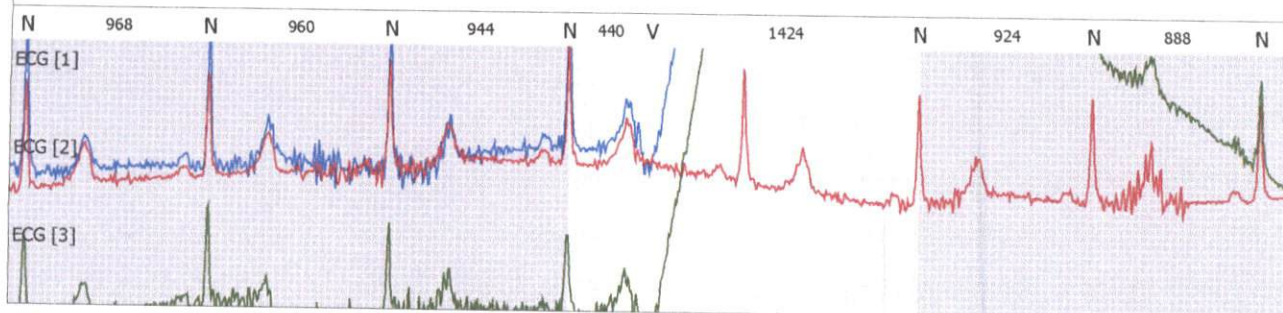

d2 02:04:59

1,7 s

53%

min: 63bpm

moyenne: 60bpm

max: 68bpm

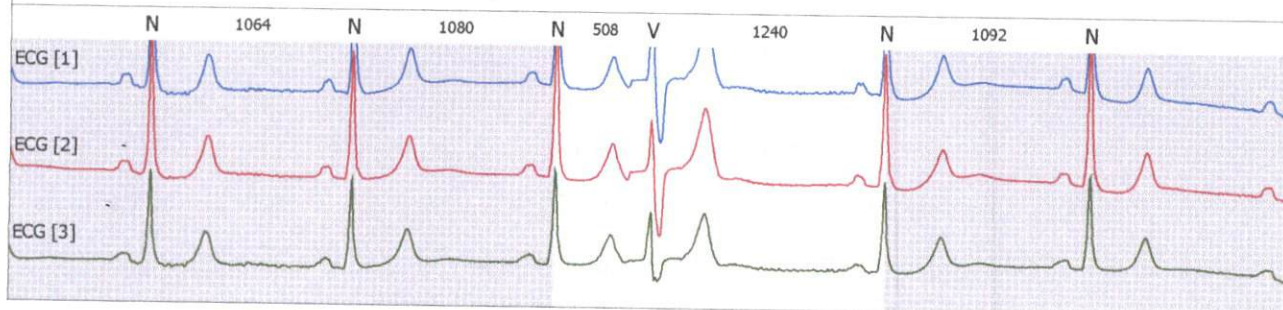

ESV isolée [25 mm/s 10 mm/mV]

Quantité (10%): 12

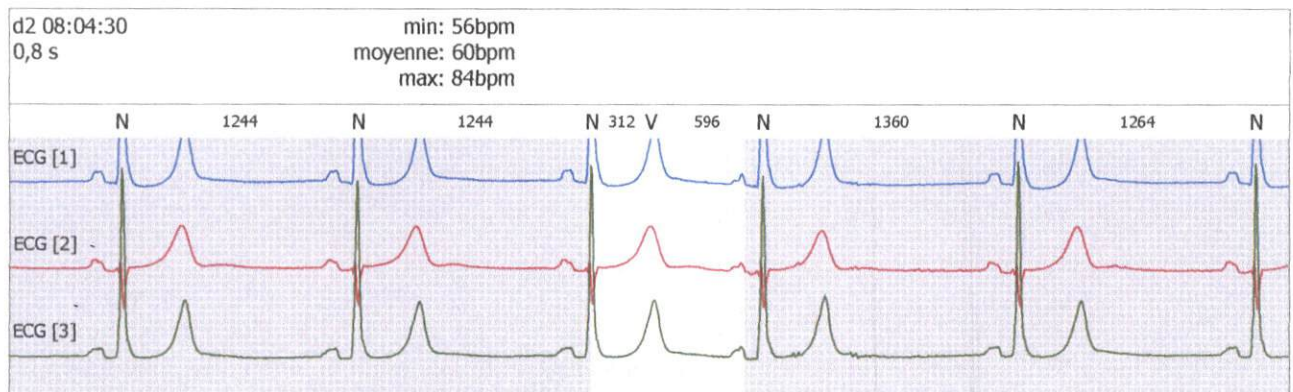
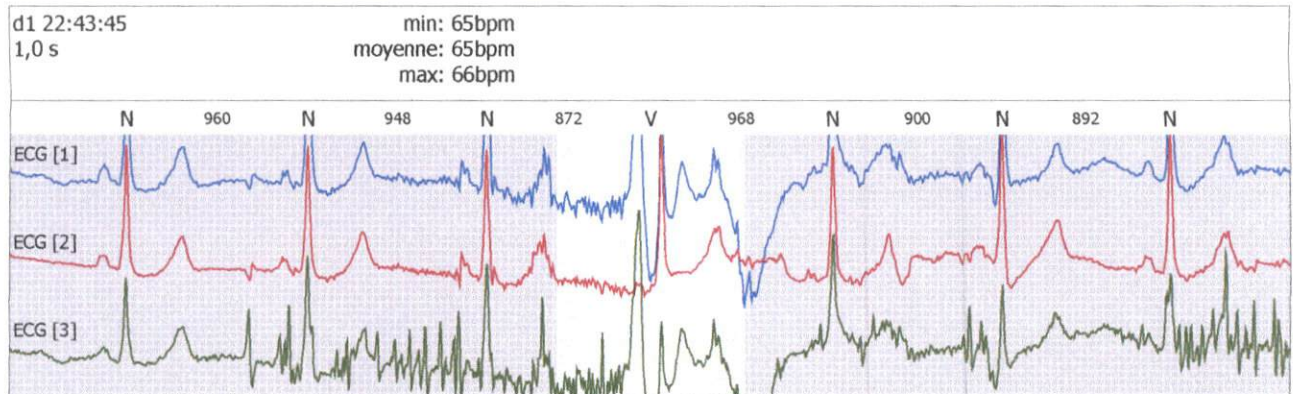
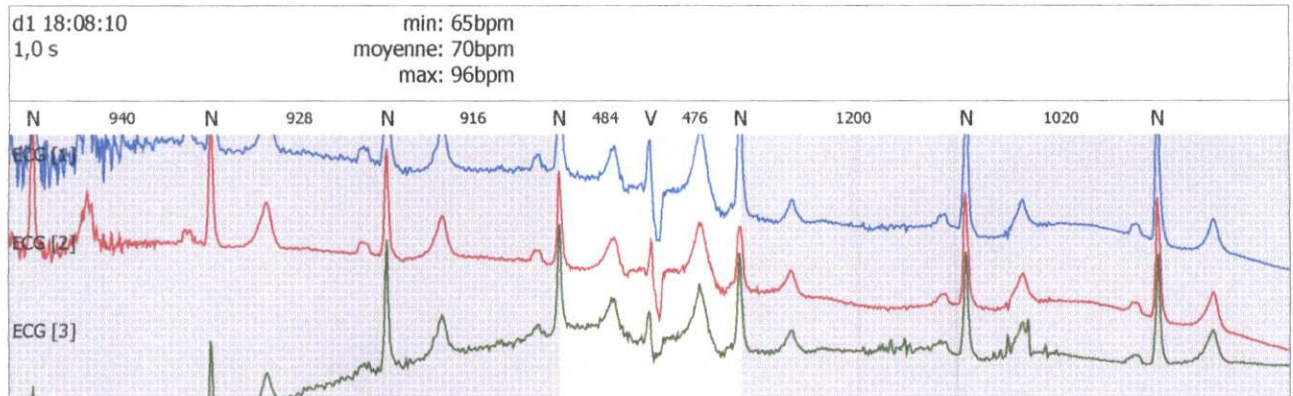
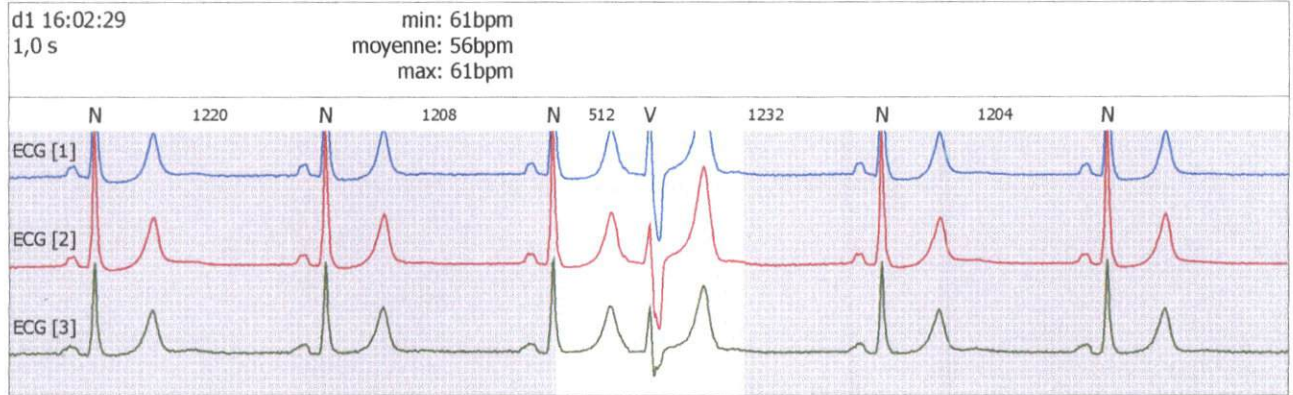

TVS Paroxistique [25 mm/s 10 mm/mV]

Quantité: 3

d1 15:06:06 min: 68bpm
2,9 s moyenne: 96bpm
7N 131bpm max max: 131bpm

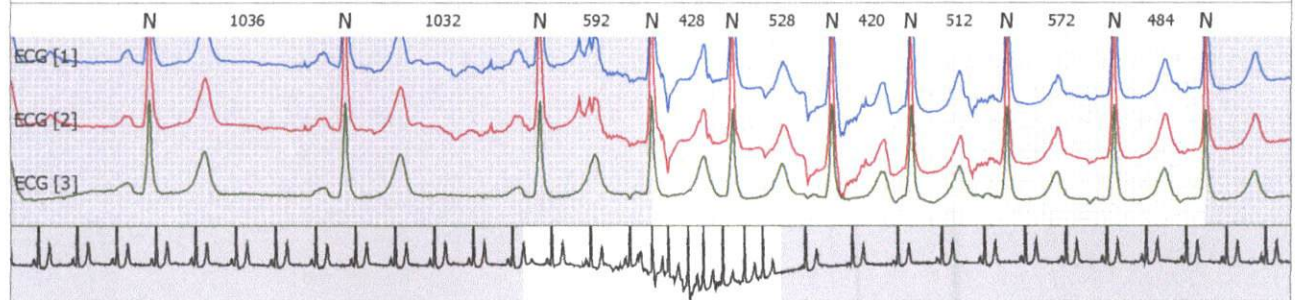

d3 10:02:30 min: 65bpm
2,6 s moyenne: 89bpm
6N 167bpm max max: 167bpm

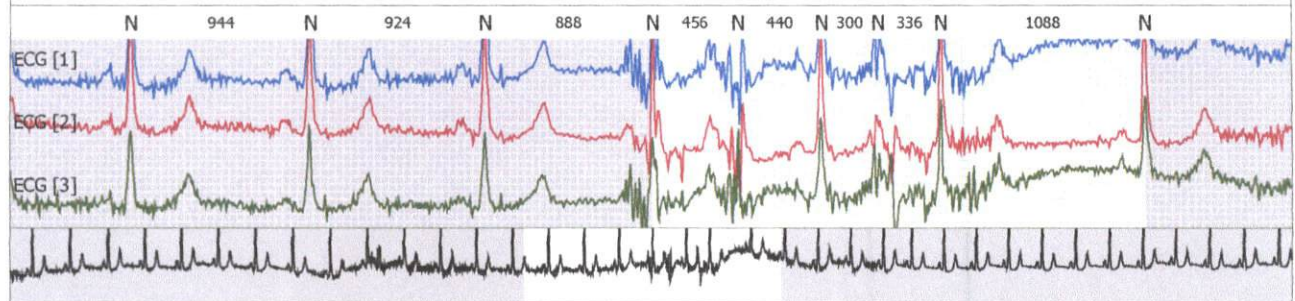

d1 19:27:29 min: 59bpm
2,3 s moyenne: 85bpm
6N 140bpm max max: 140bpm

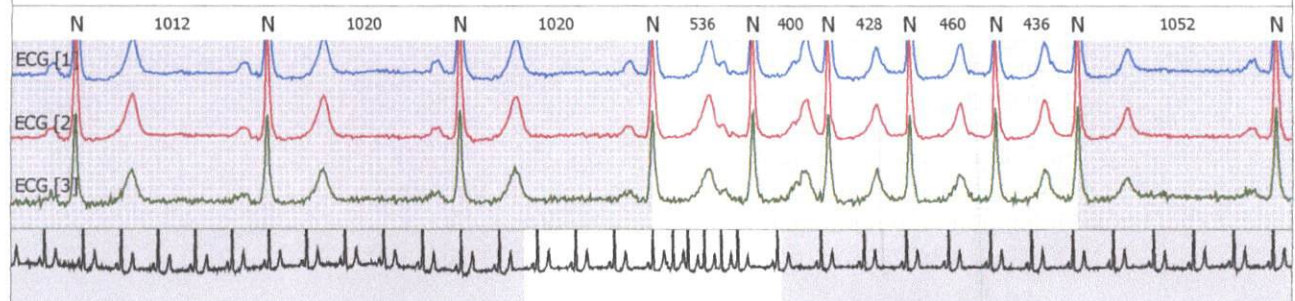

Doublet SV [25 mm/s 10 mm/mV]

Quantité: 3

d2 03:27:49

2,3 s

37%

min: 61bpm

moyenne: 63bpm

max: 80bpm

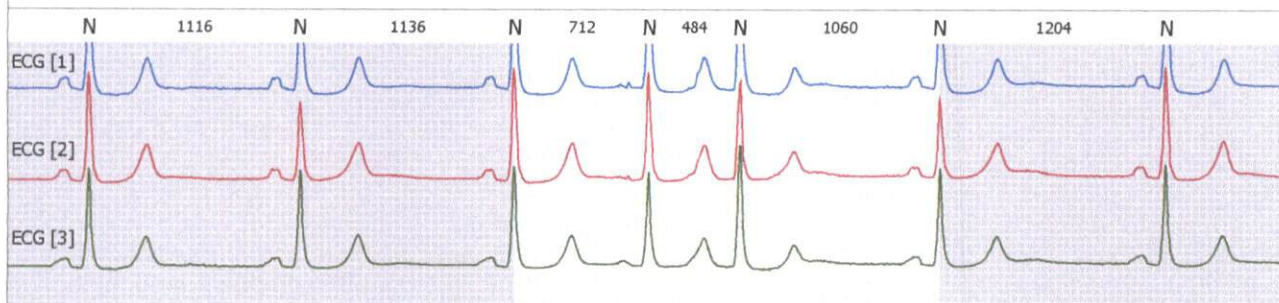

d2 22:24:33

2,2 s

37%

min: 68bpm

moyenne: 69bpm

max: 88bpm

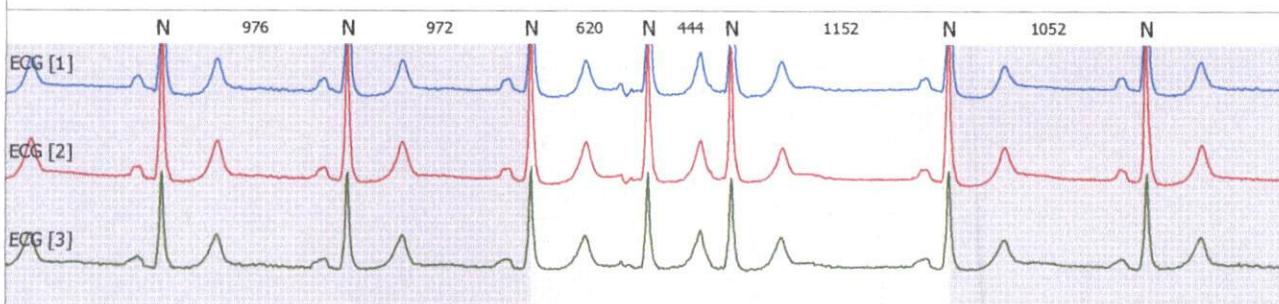

d2 05:49:03

2,5 s

35%

min: 60bpm

moyenne: 60bpm

max: 78bpm

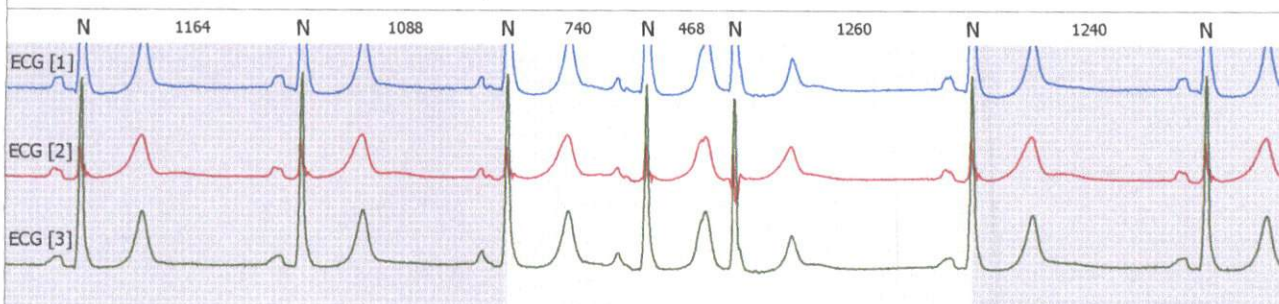

Triplet SV [25 mm/s 10 mm/mV]

Quantité: 2

d2 14:04:40

2,6 s

53%

min: 64bpm

moyenne: 72bpm

max: 136bpm

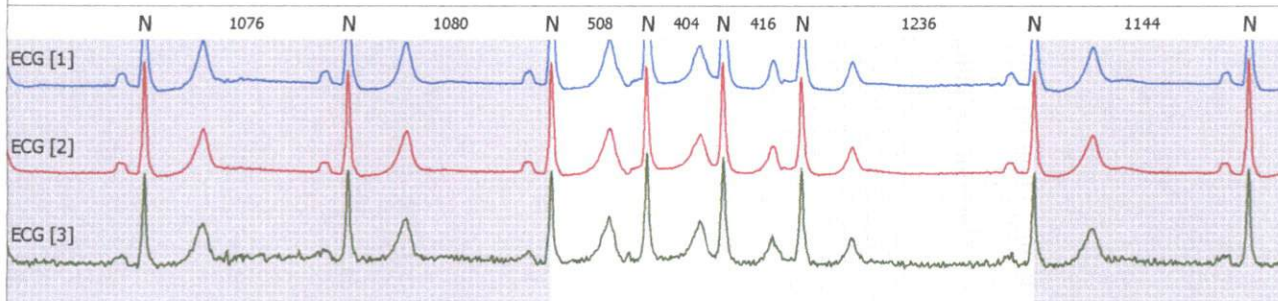

d2 09:34:07

2,5 s

50%

min: 69bpm

moyenne: 75bpm

max: 138bpm

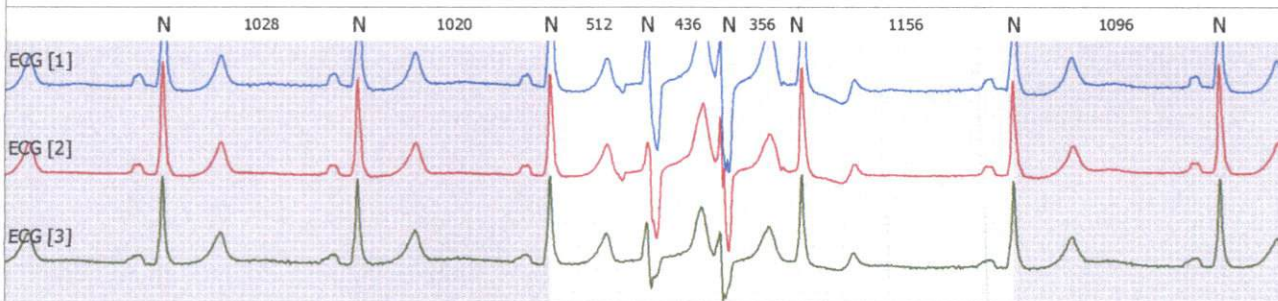

Battement supraventriculaire isolé [25 mm/s 10 mm/mV]

Quantité (30%): 296

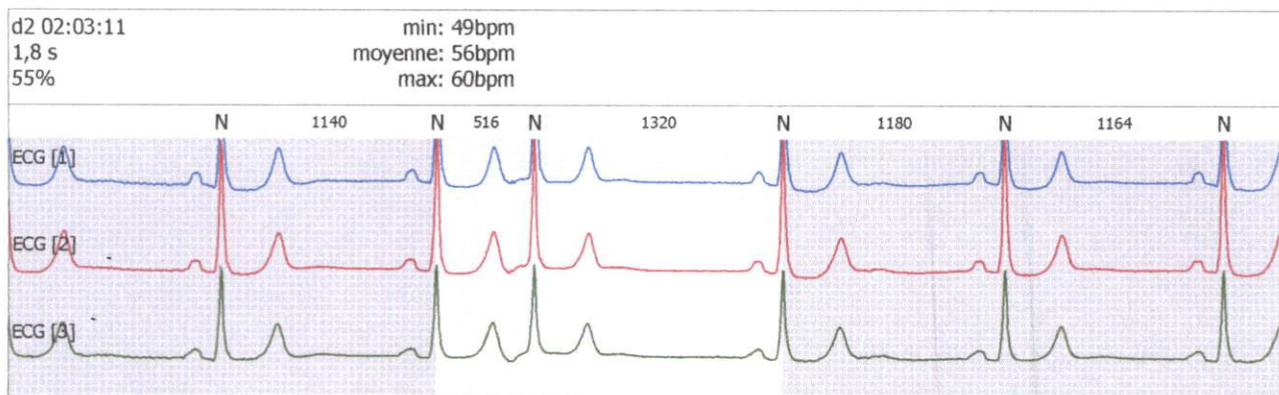
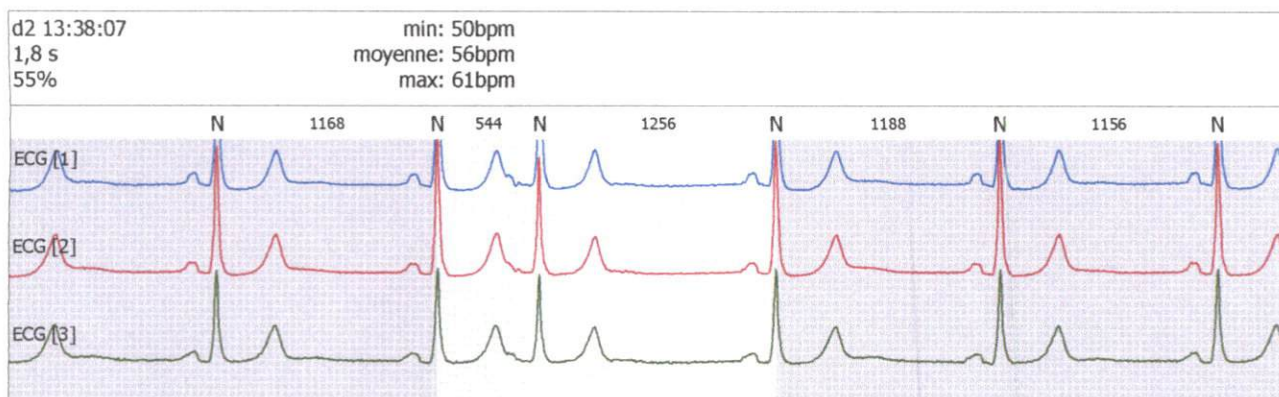
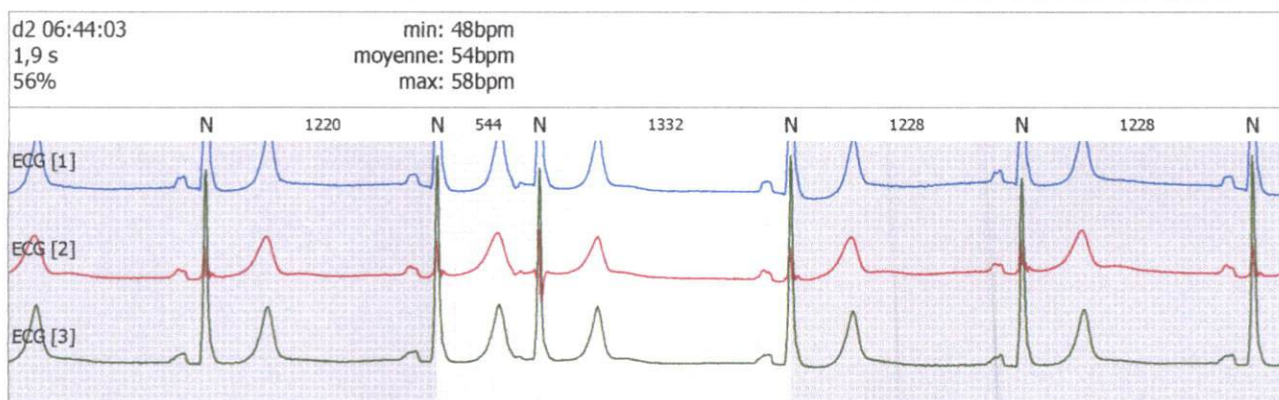
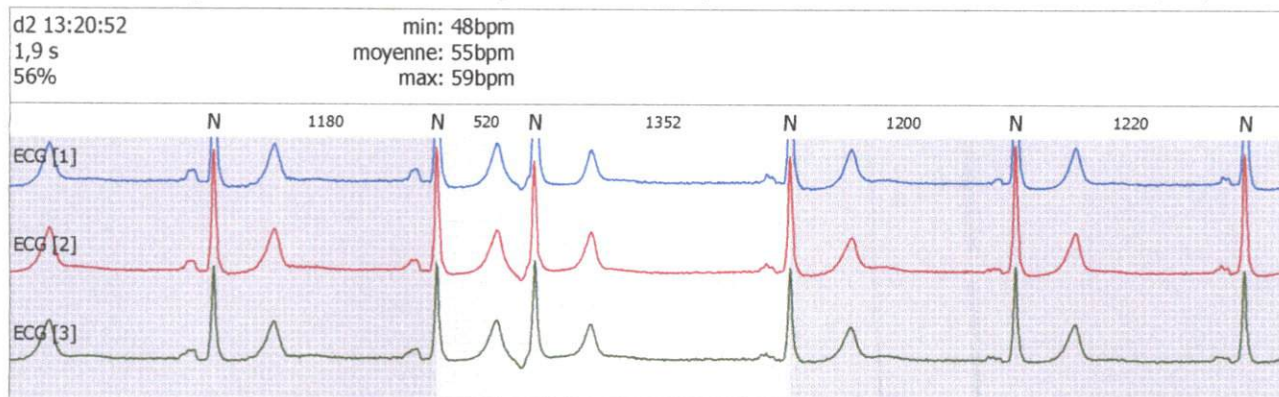

Événements ventriculaires

Heure	FC min.	FC moyenne	FC max.	Couplet monomorphe	Couplet polymorphe	ESV	V isolé
Enr. complet	44	56	117	1	1	26	12
Nuit	44	55	83		1	8	2
Jour	45	56	117	1		18	10
d1 15:04	50	59	80	1			
d1 16:00	49	56	67				1
d1 17:00	52	60	72			1	
d1 18:00	50	59	75			1	1
d1 19:00	51	58	72			2	
d1 20:00	51	59	76				
d1 21:00	52	62	73			1	
d1 22:00	54	63	79			3	1
d1 23:00	54	61	73		1		
d2 00:00	52	59	72				
d2 01:00	50	56	69			1	
d2 02:00	49	56	71			1	
d2 03:00	47	54	66			1	
d2 04:00	47	54	74				
d2 05:00	46	50	63				
d2 06:00	46	49	56				
d2 07:00	46	50	66				
d2 08:00	46	53	71			1	2
d2 09:00	45	58	117			4	2
d2 10:00	53	59	73				
d2 11:00	51	55	71			1	1
d2 12:00	50	54	72				
d2 13:00	50	56	70				
d2 14:00	49	55	66				
d2 15:00	53	57	76				
d2 16:00	50	57	72			1	1
d2 17:00	48	54	67				
d2 18:00	47	55	68				2
d2 19:00	49	55	73				
d2 20:00	50	57	67			1	
d2 21:00	51	59	73				
d2 22:00	52	61	83				
d2 23:00	50	57	73				
d3 00:00	50	55	65				
d3 01:00	49	57	77				1
d3 02:00	50	56	73				
d3 03:00	50	54	70				
d3 04:00	49	53	64				
d3 05:00	46	51	66			2	
d3 06:00	44	51	61				
d3 07:00	47	51	64				
d3 08:00	47	52	66				
d3 09:00	47	55	78			1	
d3 10:00	55	62	78				
d3 11:00	50	57	74			4	
d3 12:00	50	55	73				

Événements supraventriculaires

FC Max: 117bpm @ d2 09:46:20

Heure	FC min.	FC moyenne	FC max.	Pause	TSVP	ESSV	Doublet SV	Triplet SV	N - SVES	N total	V total	Utilisateur	Validité [%]	Total battements
Enr. complet	44	56	117	1	3	296	3	2	152079	152387	42	1	100	152429
Nuit	44	55	83	1		93	3		59595	59694	12		100	59706
Jour	45	56	117		3	203		2	92484	92693	30	1	100	92723
d1 15:04	50	59	80		1	17			3247	3264	2	1	100	3266
d1 16:00	49	56	67			9			3382	3391	1		100	3392
d1 17:00	52	60	72			8			3577	3585	1		100	3586
d1 18:00	50	59	75			12			3517	3529	2		100	3531

Heure	FC min	FC moyenne	FC max.	Pause	TSVP	ESSV	Doublet SV	Triplet SV	N - SVES	N total	V total	Utilisateur	Validité (%)	Total battements
d1 19:00	51	58	72		1	11			3462	3473	2		100	3475
d1 20:00	51	59	76			12			3532	3544			100	3544
d1 21:00	52	62	73			8			3690	3698	1		100	3699
d1 22:00	54	63	79			18			3737	3755	4		100	3759
d1 23:00	54	61	73			22			3635	3657	2		100	3659
d2 00:00	52	59	72			2			3561	3563			100	3563
d2 01:00	50	56	69			4			3342	3346	1		100	3347
d2 02:00	49	56	71			4			3343	3347	1		100	3348
d2 03:00	47	54	66			2	1		3239	3243	1		100	3244
d2 04:00	47	54	74			5			3217	3222			100	3222
d2 05:00	46	50	63				1		2979	2981			100	2981
d2 06:00	46	49	56	1		2			2940	2942			100	2942
d2 07:00	46	50	66			3			3016	3019			100	3019
d2 08:00	46	53	71			6			3186	3192	3		100	3195
d2 09:00	45	58	117			14		1	3479	3496	6		100	3502
d2 10:00	53	59	73			6			3532	3538			100	3538
d2 11:00	51	55	71			4			3321	3325	2		100	3327
d2 12:00	50	54	72			3			3239	3242			100	3242
d2 13:00	50	56	70			11			3333	3344			100	3344
d2 14:00	49	55	66			6		1	3279	3288			100	3288
d2 15:00	53	57	76			7			3426	3433			100	3433
d2 16:00	50	57	72			10			3436	3446	2		100	3448
d2 17:00	48	54	67			9			3257	3266			100	3266
d2 18:00	47	55	68			15			3304	3319	2		100	3321
d2 19:00	49	55	73			6			3274	3280			100	3280
d2 20:00	50	57	67			3			3410	3413	1		100	3414
d2 21:00	51	59	73			4			3521	3525			100	3525
d2 22:00	52	61	83			6	1		3642	3650			100	3650
d2 23:00	50	57	73			4			3422	3426			100	3426
d3 00:00	50	55	65			4			3271	3275			100	3275
d3 01:00	49	57	77			3			3403	3406	1		100	3407
d3 02:00	50	56	73			2			3335	3337			100	3337
d3 03:00	50	54	70			5			3260	3265			100	3265
d3 04:00	49	53	64			2			3181	3183			100	3183
d3 05:00	46	51	66			5			3055	3060	2		100	3062
d3 06:00	44	51	61			3			3033	3036			100	3036
d3 07:00	47	51	64			3			3080	3083			100	3083
d3 08:00	47	52	66			4			3096	3100			100	3100
d3 09:00	47	55	78			6			3292	3298	1		100	3299
d3 10:00	55	62	78		1	2			3720	3722			100	3722
d3 11:00	50	57	74			3			3432	3435	4		100	3439
d3 12:00	50	55	73			1			1444	1445			100	1445

Configuration de l'arythmie

Pause:	N: > 1880ms, V: > 2380ms
Tachycardie ventriculaire:	FC > 110 bpm, Durée > 30 s
TV non soutenue:	FC > 110 bpm, Battements min. 4, Durée < 30 s
Rythme idio-ventriculaire:	FC > 110 bpm, Battements min. 4
Salves ventriculaires:	Désactivé
Triplet:	3 battements ventriculaires consécutifs
Couplet polymorphe:	2 battements ventriculaires consécutifs à partir de modèles de battements différents
Couplet monomorphe:	2 battements ventriculaires consécutifs à partir du même modèle de battement
Bigéminé:	3 séquences ou plus de motifs V-N

Trigémينية:	3 séquences ou plus de motifs V-N-N
battements ectopiques ventriculaires:	Prématurité > 10%, Référence: 3 Intervalles, Tolérance Rythme: 50%
ESV isolée:	Autorisé - Les battements ventriculaires qui n'entre pas dans une autre définition d'arythmie sont annotés comme "V Isolé".
Tachycardies supraventriculaires:	Seuil de début: 130 bpm, Seuil de résiliation: 110 bpm, Intervalles min. 5
Bradycardie:	Seuil de début: 45 bpm, Seuil de résiliation: 55 bpm, Baisse du rythme cardiaque min.: 12%, Intervalles min. 3
TVS Paroxystique:	Seuil de début: 110 bpm, Seuil de résiliation: 100 bpm, Augmentation du rythme cardiaque min.: 45%
Battement supraventriculaire isolé:	Prématurité > 30%, Référence: 3 Intervalles, Tolérance Rythme: Désactivé
Doublet SV:	ESV avec 1 intervalle RR court (FC > 120 bpm)
Triplet SV:	ESV avec 2 intervalles RR courts (FC > 120 bpm)
Rythme irrégulier:	Taille de la fenêtre: 127 Battements, Sensibilité: élevé
Bloc de branche:	Une arythmie par BB est définie comme étant une succession de plusieurs battements BB
Fibrillation auriculaire:	Désactivé
Épisodes ST:	Méthode: ESC, Résultat lissé sur 30 battements, Valeur relative du ST: true, Sous décalage ST: true, Élévation ST: true
Épisodes ST AHA:	Condition de départ: Le niveau ST change d'au moins 100µV et la variation dure au moins 60 secondes. Condition de fin : Si les critères ST ne sont pas satisfaits pendant au moins 60 secondes, cela met fin à l'épisode. Résultat lissé sur 30 battements
Épisodes ST ESC:	Condition de départ: L'écart de niveau ST dépasse 50µV puis reste à au moins 100µV pendant au moins 30 secondes. Condition de fin : L'écart devient inférieur à 50µV et reste inférieur à 100µV pour les 30 secondes suivantes.
Episodes QT:	Méthode = Sagie, QTc > 440 ms, Durée > 20 s, Résultat lissé sur 20 battements, Utilisez uniquement des épisodes avec une fréquence cardiaque entre 50 et 90 bpm