

## RECOMMANDATIONS IMPORTANTES A LIRE POUR ACTIVER LES REMBOURSEMENTS ET EVITER LES REJETS

### Conditions générales :

- Le cadre réservé à l'adhérent doit être dûment renseigné.
- Le cadre réservé au médecin doit être renseigné par le praticien lui-même notamment la nature de la maladie.
- La validité de la feuille de soins est limitée à 3 mois à compter de la première consultation.
- L'entente préalable est exigée pour toute hospitalisation médicale, chirurgicale, soins dentaires spéciaux, extractions multiples, parodontie orthodontie, prothèses dentaires, prothèses auditives ou orthopédiques ainsi que pour tous les actes effectués en série.
- En cas d'accident, une déclaration précisant les causes et circonstances de l'accident est à joindre à la feuille de soins.

### Pharmacie :

- Les vignettes des médicaments doivent être obligatoirement jointes aux ordonnances.
- Pour les médicaments sans vignettes une facture de la pharmacie doit être jointe.

### Radiologie et Biologie :

- La facture ainsi qu'une copie des résultats des analyses ou du compte rendu (sous pli confidentiel) doivent être jointes à l'ordonnance médicale pour toute demande de remboursement.
- Un pli confidentiel du médecin prescripteur des analyses ou radios peut être demandé par le médecin conseil de la mutuelle.

### Optique :

- L'ordonnance du médecin prescripteur et la facture de l'opticien sont à joindre à la feuille de soins.

### Rééducation :

- L'entente préalable renseignée par le médecin prescripteur est exigée avant le début des séances de rééducations.
- Pour le remboursement, la facture et le calendrier des séances effectuées sont à joindre à la feuille de soins.

### Dentaire :

- En cas de prothèses ou de traitement canalaires, l'accord préalable renseigné sur la feuille de soins est obligatoire avant le début de traitement.
- La facture doit être jointe à la feuille de soins pour toute demande de remboursement.
- La radio après soins est obligatoire en cas de prothèses ou de traitement canalaires.

### Maladie et Affection Longue Durée ALD et ALC :

- La déclaration de maladie chronique doit être renseignée par le médecin prescripteur et renouvelée tous les 6 mois.



**MUPRAS**  
Mutuelle de Prévoyance  
& d'Actions Sociales  
de Royal Air Maroc

## Déclaration de Maladie

N° W21-671827

☒ Maladie

☐ Dentaire

☐ Optique

☐ Autres

Cadre réservé à l'adhérent (e)

Matricule : 7131 Société :

☒ Actif ☐ Pensionné(e) ☐ Autre

Nom & Prénom : BENSIYA AMINA

Date de naissance : 31.01.66

Adresse :

Tél : 052291 2424 Total des frais engagés 1000 + 322 + 162 + 123 Dhs

Cadre réservé au Médecin

Cachet du médecin :

Date de consultation :

Nom et prénom du malade :

Age :

Lien de parenté ☐ Lui-même ☐ Conjoint ☐ Enfant

Nature de la maladie : Palpitations

En cas d'accident préciser les causes et circonstances :

Dans le cas où la maladie aurait un caractère confidentiel, communiquer les renseignements sous confidentiel à l'attention du médecin conseil de la Mutuelle.

J'atteste sur l'honneur l'exactitude des renseignements portés sur la présente déclaration. Je déclare avoir pris connaissance de la clause relative à la protection des données personnelles.

Fait à : 28/01/22 Le : 25/01/22

Signature de l'adhérent(e) :

### Adresses Mails utiles

- Réclamation : contact@mupras.com
- Prise en charge : pec@mupras.com
- Adhésion et changement de statut : adhesion@mupras.com

La MUPRAS garantit le respect de la loi n° 09-08 relative à la protection des personnes physiques à l'égard du traitement des données à caractère personnel.

MUPRAS : Centre Allal Ben Abdellah - 6ème Etage Angle Rue Mohamed Fakir et Rue Allal Ben Abdellah - Quartier de l'Horloge Casablanca 20000 - Tél : 05 22 20 45 45 (LG) - Fax : 05 22 22 78 18 - www.mupras.com

Autorisation CNDDP N° : A-A-215/2019



RELEVÉ DES FRAIS ET HONORAIRES				
Dates des Actes	Natures des Actes	Nombre et Coefficient	Montant détaillé des Honoraires	Cachet et signature du Médecin attestant le Paiement des Actes
07/09/86	c 2, 1 K16		300 d.f.	INP : 091001655
15/09/86	K80		1200 d.f.	

EXECUTION DES ORDONNANCES		
Cachet du Pharmacie ou du Fournisseur	Date	Montant de la Facture
<p><b>ARMACIE ZYMA</b>  <b>ACIE ZYMA</b>            Ahmed KADMIRI            Plateau Lycée Al Waha            17-39-43-95 - Casa            KADMIRI            Al Waha            Casa</p>	<p>5-01-22 167,20            5-01-22 123,00</p>	<p>39% CP            Tel. 88            13/31 75 13</p>

[illegible][illegible]

\* Il est entendu que le règlement est conditionné par la fourniture de tous les justificatifs exigés par la Mutuelle.

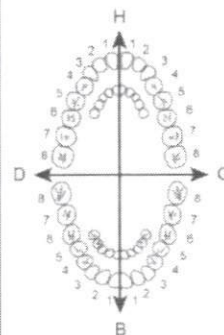

A diagram of a circular arch bridge. The bridge has a central pier labeled 'H' at the top. The arch is supported by two main piers, each labeled 'D' on the left and 'C' on the right. The bridge is divided into two halves by a vertical line. The piers are numbered 1 through 8, starting from the center and moving outwards. The arch is supported by a series of smaller piers, each labeled with a letter 'V'.

	H	
25533412		21433552
00000000		00000000
D		G
00000000		00000000
35533411		11433553
	B	

DATE DE L'EXECUTION

VISA ET CACHET DU PRATICIEN ATTESTANT L'EXECUTION

# DOCTEUR JOUNDY CHAKIB

## CARDIOLOGUE

Spécialiste Diplômé de la Faculté  
de Médecine de Lille (France)

Diplômé d'Etudes Spéciales de  
Pathologie Vasculaire Varices  
Ex. Médecin Attaché au C.H.U  
de Lille

39, Bd. Rahal El Meskini

Tél.: C. 05 22 31 64 13 / 05 22 31 75 13

Fax : 05 22 44 46 10

D. 05 22 52 08 03 - GSM : 06 61 17 34 48  
Casablanca



# الدكتور جندي شكيب

إختصاصي في أمراض القلب  
و الدورة الدموية

خريج كلية الطب بليب فرنسا  
طبيب ملحق سابقا بالمركز الصحي  
الجامعي بليب

39, شارع رجال المسكيني

الهاتف ع. : 05 22 31 75 13 / 05 22 31 64 13

فاكس : 05 22 44 46 10

م : 05 22 52 08 03

المحمول : 06 61 17 34 48 - الدار البيضاء

Casablanca, le :

25/01/2022

Bonbrabim  
Amine

41,85 x 4

Avlo cardy

Relaxion

300

Yel 1/5

167.20

Dr. Joundy Chakib  
CARDIOLOGUE  
39, Boulevard Rahal El Meskini  
Casablanca  
Tél. C. 05 22 31 64 13 / 31 75 13

AVLOCARDYL 40MG  
CP SEC B50

P.P.V : 41DH80



PHARMACIE ZYMA  
27, Rue Ahmed KADMIRI  
Cité Plateau Lycee Al Wahda  
Tél : 022.99.43.95 - Casa

AVLOCARDYL 40MG  
CP SEC B50

P.P.V : 41DH80



AVLOCARDYL 40MG  
CP SEC B50

P.P.V : 41DH80



AVLOCARDYL 40MG  
CP SEC B50

P.P.V : 41DH80



LOT: 2110004  
FAB: 10/2021  
EXP: 10/2024  
PVC: 123.00DH

# DOCTEUR JOUNDY CHAKIB

## CARDIOLOGUE

Spécialiste Diplômé de la Faculté  
de Médecine de Lille (France)

Diplômé d'Etudes Spéciales de  
Pathologie Vasculaire Varices  
Ex. Médecin Attaché au C.H.U  
de Lille

39, Bd. Rahal El Meskini

Tél.: C. 05 22 31 64 13 / 05 22 31 75 13

Fax : 05 22 44 46 10

D. 05 22 52 08 03 - GSM : 06 61 17 34 48  
Casablanca



# الدكتور جندي شكيب

إختصاصي في أمراض القلب  
و الدورة الدموية

خريج كلية الطب بليك فرنسا  
طبيب ملحق سابقا بالمركز الصحي  
الجامعي بليك

39, شارع رحال المسكيني

الهاتف ع. : 05 22 31 75 13 / 05 22 31 64 13

فاكس : 05 22 44 46 10

م : 05 22 52 08 03

المحمول : 06 61 17 34 48 - الدار البيضاء

Casablanca, le :

25/01/2006

Je BenBouali AMINA

12310 Ri-ARTIAL

1915



PHARMACIE ZYMA  
27, Rue Ahmed KADMIRI  
Cité Plateau Lycée Al Waha  
Tél : 022.99.43.95 - Casa



# DOCTEUR JOUNDY CHAKIB

## CARDIOLOGUE

Spécialiste Diplômé de la Faculté  
de Médecine de Lille (France)

Diplômé d'Etudes Spéciales de  
Pathologie Vasculaire Varices  
Ex. Médecin Attaché au C.H.U  
de Lille

39, Bd. Rahal El Meskini

Tél.: C. 05 22 31 64 13 / 05 22 31 75 13

Fax : 05 22 44 46 10

D. 05 22 52 08 03 - GSM : 06 61 17 34 48  
Casablanca



# الدكتور جندى شكينب

إختصاصي في أمراض القلب  
و الدورة الدموية

خريج كلية الطب بليك فرنسا  
طبيب ملحق سابقا بالمركز الصحي  
الجامعي بليك

39 شارع رحال المسكيني

الهاتف ع. : 05 22 31 75 13 / 05 22 31 64 13

فاكس : 05 22 44 46 10

م : 05 22 52 08 03

المحمول : 06 61 17 34 48 - الدار البيضاء

Casablanca, le :

25/01/2022

Dr Ben Boudin AMINA

Echo doppler cardiaque



# DOCTEUR JOUNDY CHAKIB

## CARDIOLOGUE

Spécialiste Diplômé de la Faculté  
de Médecine de Lille (France)

Diplômé d'Etudes Spéciales de  
Pathologie Vasculaire Varices  
Ex. Médecin Attaché au C.H.U  
de Lille

39, Bd. Rahal El Meskini

Tél.: C. 05 22 31 64 13 / 05 22 31 75 13

Fax : 05 22 44 46 10

D. 05 22 52 08 03 - GSM : 06 61 17 34 48  
Casablanca



# الدكتور جندى شقيب

إختصاصي في أمراض القلب  
و الدورة الدموية

خريج كلية الطب بليب فرنسا  
طبيب ملحق سابقا بالمركز الصحي  
الجامعي بليب

39, شارع رجال المسكيني

الهاتف ع. : 05 22 31 75 13 / 05 22 31 64 13

فاكس : 05 22 44 46 10

م : 05 22 52 08 03

المحمول : 06 61 17 34 48 - الدار البيضاء

Facture

Casablanca, le :

25/12/2022

Dr

Benbrahim  
Armina

Echodoppler

cardiaque

Ville d'Or

1000 DH

Dr. JOUNDY Chakib  
CARDIOLOGUE  
39, Boulevard Rahal El Meskini  
Casablanca  
Tél. C. : 022.31.64.13/31.75.13

Le : 25.01.2022

## Echographie doppler cardiaque de Mme Benbrahim Amina

### Renseignements cliniques :

Aorte

Diamètre télé diastolique :

Sigmoïdes :

Qualité : 30 mm

Ecartement systolique : 18 mm

Valves mitrales

Grande valve

Qualité

Amplitude de Normales

Pante EF

Qualité

Valve

Délai ACM

Diamètre Télé systolique

OG : 40 mm

AO :

Ventricule Gauche

Diamètre télé diastolique : 38 mm

Diamètre télé systolique : 23mm

Officient d'éjection : 40 %

Fraction d'éjection : 71%

Vitesse moyenne de raccourcissement :

Septum intraventriculaire : 8 mm

TS = 12 mm

Déplacement :

Epaisseur Télé *diastolique* : 9mm

TS = 14 mm

Ventricule droite :

Diamètre Télé diastolique : 32 mm

Péricarde :

## RESULTATS

- ✓ Valves sigmoïdes aortiques et mitrales normales
- ✓ Cavités cardiaques de dimensions normales
- ✓ Bonne cinétique segmentaire et globale du ventricule gauche
- ✓ Bonne fonction systolique du ventricule gauche
- ✓ Pas de thrombose intra cardiaque
- ✓ Conclusion : Echo doppler cardiaque normale

Docteur JOUNDY Ch.  
CAE  
19.05.2022 13/31 7.12

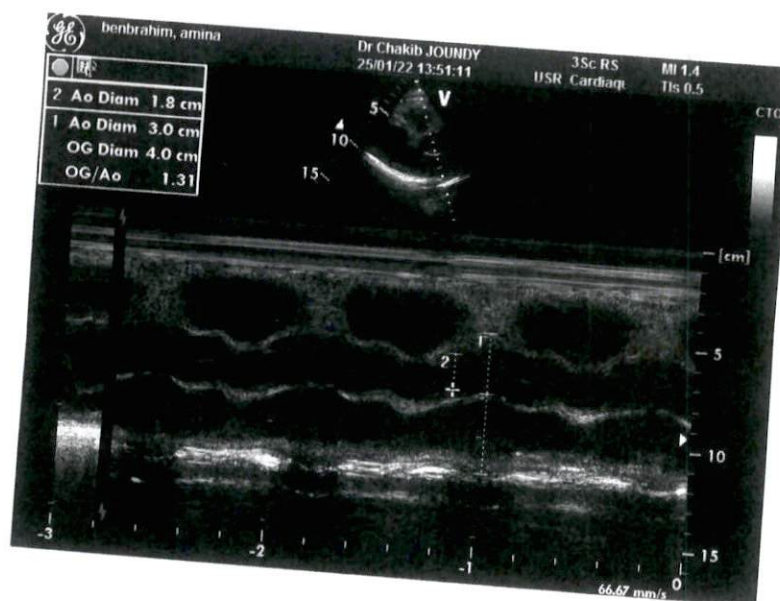
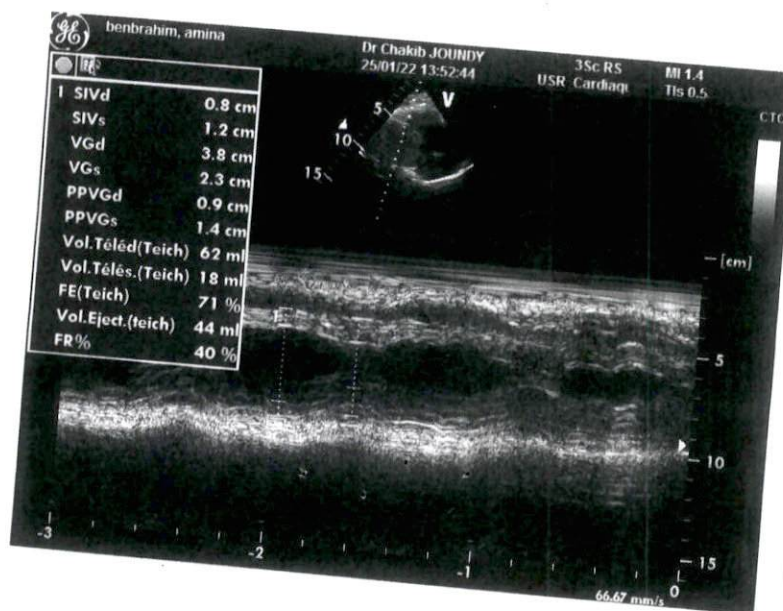
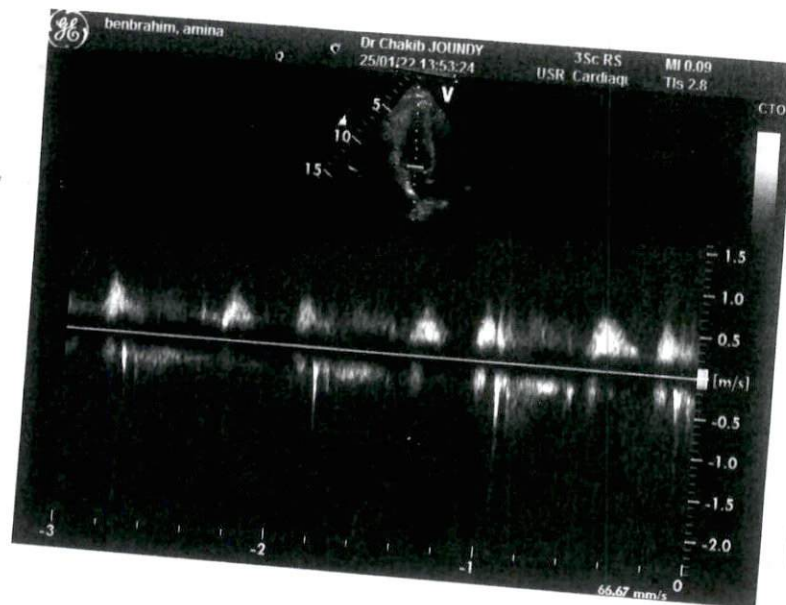



MAG-500

V2 22

GE Marquette

27. Nov. 21 07.16

I

aVR

II

aVL

III

aVF

Auto 25mm/s 10mm/mV SAD

50Hz 0,08-35Hz 66/min

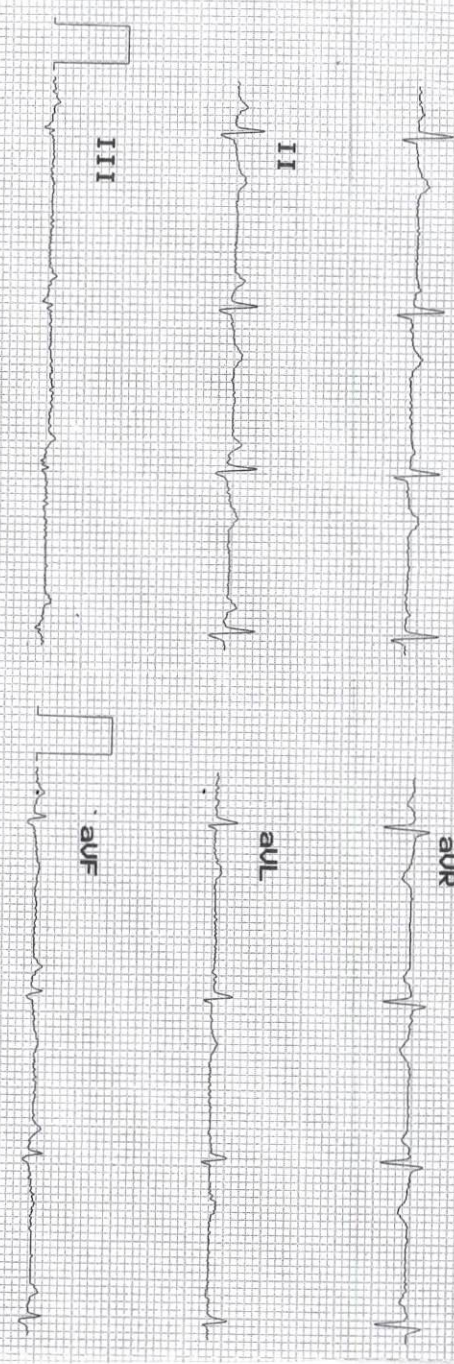

AC 500

V2 22

GE marquette

27 Nov 21 07:16

V1

V4

V2

V5

V3

V6

Auto 25mm/s 10mm/mV SAD

50Hz 0,08-35Hz 66/min

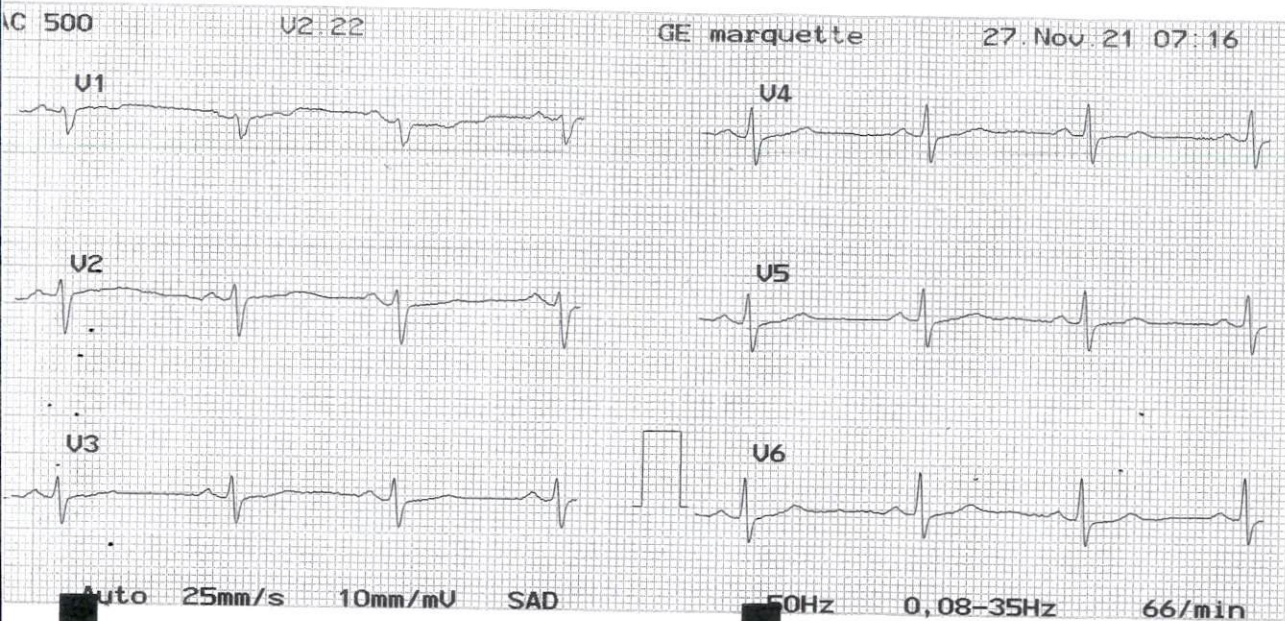



MAC-500

U2.22

GE Marquette

27. Nov 21 07:16

MAC 500

U2.22

GE

I



aVR



U1



II



aVL



U2



III



aVF



U3



Auto: 25mm/s

10mm/mV

SAD

50Hz

0,08-35Hz

66/min

Auto: 25mm/s

10mm/mV

SAD