

# RECOMMANDATIONS IMPORTANTES A LIRE POUR ACTIVER LES REMBOURSEMENTS ET EVITER LES REJETS

## Conditions générales :

Le cadre réservé à l'adhérent doit être dûment renseigné.  
Le cadre réservé au médecin doit être renseigné par le praticien lui-même notamment la nature de la maladie.  
La validité de la feuille de soins est limitée à 3 mois à compter de la première consultation.  
L'entente préalable est exigée pour toute hospitalisation médicale, chirurgicale, soins dentaires spéciaux, extractions multiples, parodontie orthodontie, prothèses dentaires, prothèses auditives ou orthopédiques ainsi que pour tous les actes effectués en série.  
En cas d'accident, une déclaration précisant les causes et circonstances de l'accident est à joindre à la feuille de soins.

## Pharmacie :

Les vignettes des médicaments doivent être obligatoirement jointes aux ordonnances.  
Pour les médicaments sans vignettes une facture de la pharmacie doit être jointe.

## Diagnostique et Biologie :

La facture ainsi qu'une copie des résultats des analyses ou du compte rendu (sous pli confidentiel) doivent être jointes à l'ordonnance médicale pour toute demande de remboursement.  
Un pli confidentiel du médecin prescripteur des analyses ou radios peut être demandé par le médecin conseil de la mutuelle.

## Optique :

L'ordonnance du médecin prescripteur et la facture de l'opticien sont à joindre à la feuille de soins.

## Rééducation :

L'entente préalable renseignée par le médecin prescripteur est exigée avant le début des séances de rééducations.  
Pour le remboursement, la facture et le calendrier des séances effectuées sont à joindre à la feuille de soins.

## Dentaire :

En cas de prothèses ou de traitement canalaires, l'accord préalable renseigné sur la feuille de soins est obligatoire avant le début de traitement.  
La facture doit être jointe à la feuille de soins pour toute demande de remboursement.  
La radio-après soins est obligatoire en cas de prothèses ou de traitement canalaires.

## Maladie et Affection Longue Durée ALD et ALC :

La déclaration de maladie chronique doit être renseignée par le médecin prescripteur et renouvelée tous les 6 mois.

## Adresses Mails utiles

Réclamation : contact@mupras.com  
Prise en charge : pec@mupras.com  
Adhésion et changement de statut : adhesion@mupras.com

MUPRAS garantit le respect de la loi n° 09-08 relative à la protection des personnes physiques à l'égard du traitement des données à caractère personnel.

MUPRAS : Centre Allal Ben Abdellah - 6ème Etage Angle Rue Mohamed Fakir et Rue Allal Ben Abdellah - Quartier de l'Horloge  
Casablanca 20000 - Tél. : 05 22 20 45 45 (LG) - Fax : 05 22 22 78 18 - www.mupras.com



## Déclaration de Maladie

N° M21- 0050145

☒ Maladie ☐ Dentaire ☐ Optique ☐ Autres

### Cadre réservé à l'adhérent (e)

Matricule : 00356 Société : 1052AA  
☐ Actif ☒ Pensionné(e) ☐ Autre :  
Nom & Prénom : TAOUZER MOHAMED  
Date de naissance : 27-02-1942  
Adresse : TAMARIS ANFA 1 Villa 138 DAR BOUAZZA  
Tél. : 0651918248 Total des frais engagés : 4634,10 Dhs

### Cadre réservé au Médecin

Cachet du médecin : Dr. BENCHAKROUNE DISS  
Cardiologue - Rythmologue  
193, Bd Ouhada - Galfa - Casa  
Tél: 05 22 90 80 20  
Date de consultation : 22/02/2022  
Nom et prénom du malade : TAOUZER MOHAMED Age :  
Lien de parenté : ☒ Lui-même ☐ Conjoint ☐ Enfant  
Nature de la maladie : NDA  
En cas d'accident préciser les causes et circonstances :  
Dans le cas où la maladie aurait un caractère confidentiel, communiquer les renseignements sous pli confidentiel à l'attention du médecin conseil de la Mutuelle.

J'atteste sur l'honneur l'exactitude des renseignements portés sur la présente déclaration. Je déclare avoir pris connaissance de la clause relative à la protection des données personnelles.

Fait à : Casablanca Le : 22/02/2022  
Signature de l'adhérent(e) :



# RELEVÉ DES FRAIS ET HONORAIRES

Dates des Actes	Natures des Actes	Nombre et Coefficient	Montant détaillé des Honoraires	Cachet et signature du Médecin attestant le Paiement des Actes
22/02/22	ca et en		350,00	Dr. BENCHAKROUNE Driss Cardiologue - Rythmologue 193 Bd Oum Rabi Oulfa - Casa Tél: 05 22 90 80 20

# EXECUTION DES ORDONNANCES

Cachet du Pharmacien ou du Fournisseur	Date	Montant de la Facture
Pharmacie Dr. Fouad Filati Aoual Tél: 0664 290 390 INPE: 092103340 121, Ocean Bay, Dar Bouazza - Casa	22.02.22	3484,00

# ANALYSES - RADIOGRAPHIES

Cachet et signature du Laboratoire et du Radiologue	Date	Désignation des Coefficients	Montant des Honoraires
Dr. BENCHAKROUNE Driss Cardiologue - Rythmologue 193 Bd Oum Rabi Oulfa - Casa Tél: 05 22 90 80 20	23/02/22	EC	800,00

# AUXILIAIRES MEDICAUX

Cachet et signature du Praticien	Date des Soins	Nombre				Montant détaillé des Honoraires
		AM	PC	IM	IV	

# RELEVÉ DES FRAIS ET HONORAIRES

Le praticien est prié de préciser la dent traitée, l'acte pratiqué en indiquant la nature des soins.

Important :

Veuillez joindre les radiographies en cas de prothèses ou de traitement canaux, ainsi que le bilan de

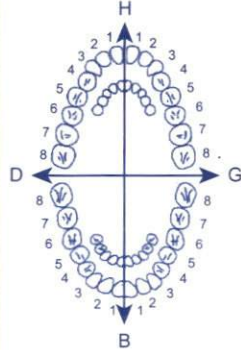
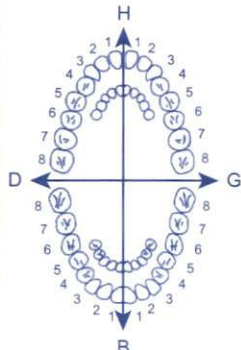
SOINS DENTAIRES	Dents Traitées	Nature des Soins	Coefficient															
				Coefficient DES TRAVAUX														
					MONTANTS DES SOINS													
					DEBUT D'EXECUTION													
					FIN D'EXECUTION													
O.D.F PROTHESES DENTAIRES	DETERMINATION DU COEFFICIENT MASTICATOIRE																	
	<table border="1"> <tr> <td colspan="2">H</td> </tr> <tr> <td>25533412</td> <td>21433552</td> </tr> <tr> <td>00000000</td> <td>00000000</td> </tr> <tr> <td>D</td> <td>G</td> </tr> <tr> <td>00000000</td> <td>00000000</td> </tr> <tr> <td>35533411</td> <td>11433553</td> </tr> <tr> <td colspan="2">B</td> </tr> </table>		H		25533412	21433552	00000000	00000000	D	G	00000000	00000000	35533411	11433553	B			Coefficient DES TRAVAUX
	H																	
	25533412	21433552																
	00000000	00000000																
	D	G																
	00000000	00000000																
	35533411	11433553																
	B																	
				MONTANTS DES SOINS														
			DATE DU DEVIS															
			DATE DE L'EXECUTION															

VISA ET CACHET DU PRATICIEN ATTESTANT LE DEVIS

VISA ET CACHET DU PRATICIEN ATTESTANT L'EXECUTION

# Dr Driss BENCHAKROUNE

Cardiologue - Rythmologue  
Diplômé de la faculté de médecine de Rabat  
Diplômé en rythmologie de l'université de Bordeaux  
Ancien médecin des hôpitaux de Bruxelles  
Ancien médecin de l'hôpital militaire de Rabat

## دكتور بنشكرون ادريس

متخصص في أمراض القلب و الشرايين  
متخصص في اضطرابات نبضات القلب  
خريج كلية الطب بالرباط و بوردو (فرنسا)  
طبيب سابق بمستشفيات بروكسل (بلجيكا)  
طبيب سابق بالمستشفى العسكري (الرباط)

## CABINET DE CONSULTATIONS ET D'EXPLORATIONS CARDIO-VASCULAIRES

Electrocardiogramme

Echographie cardiaque  
trans-thoracique

Echographie cardiaque  
trans-oesophagienne

Echographie doppler  
vasculaire

Holter rythmique

Holter tensionnel

Epreuve d'effort

Rythmologie diagnostique  
et interventionnelle

Implantation de pacemaker

Implantation de  
défibrillateur

Electrophysiologie  
endocavitaire

Exploration des troubles  
du rythme cardiaque  
et palpitations

### ORDONNANCE

M. TAOUZER Mohamed

$84,10 \times 3 = 252,30$

CONCOR AMLO 5/5 mg : 1 comp par jour le matin

$96,10 \times 3 = 288,30$

ELIQUIS 2.5 mg : 1 comp x 2 par jour

$100,70 \times 3 = 302,10$

TAMBOCOR 100 mg : 1/2 comp x 2 par jour

$49,16$

D-CURE FORTE : 1 ampoule par 15 jours ( 1 boîte )

$3484,10$

( TRAITEMENT DE 03 MOIS / ne pas arrêter sans avis médical )

- Prochain RDV : 03 mois ( le 24/05/2022 )



Dr. BENCHAKROUNE Driss  
Cardiologue - Rythmologue  
Rabii Oulfa - Casablanca  
07 80 20 - 07 77 04 78 68

22/02/2022

CONCOR AMLO5mg/5mg, comprimé boîte de 30  
ppv : 84,10 dhs  
Distribué par COOPER PHARMA  
41, rue Mohammed Diouri, Casablanca

CONCOR AMLO5mg/5mg, comprimé boîte de 30  
ppv : 84,10 dhs  
Distribué par COOPER PHARMA  
41, rue Mohammed Diouri, Casablanca

CONCOR AMLO5mg/5mg, comprimé boîte de 30  
ppv : 84,10 dhs  
Distribué par COOPER PHARMA  
41, rue Mohammed Diouri, Casablanca  
AMM N°50/19/DMP/21/INN  
Pharmacien Responsable: Amina DAOUDI



Eliquis® 2,5 mg  
60 comprimés pelliculés  
P.P.V.: 960,00 DH

Eliquis® 2,5 mg  
60 comprimés pelliculés  
P.P.V.: 960,00 DH



Eliquis® 2,5 mg  
60 comprimés pelliculés  
P.P.V.: 960,00 DH



LOT: 21292 PER: 12/2026  
PPV: 100,70 DH

LOT: 21292 PER: 12/2026  
PPV: 100,70 DH

LOT: 21292 PER: 12/2026  
PPV: 100,70 DH

PPV: 49,60 DH  
LOT: 21176  
EXP: 09/2024

193, bd Oum Rabii - 2ème étage - Oulfa - Casablanca

193 شارع أم الربيع - ولغا - البيضاء

( au dessus laboratoire ORBIO - Face Lydec )

Tel: 05 22 90 80 20

Portable/WhatsApp: 07 77 04 78 68

06 61 29 13 24

Email: driss.benchakroune@gmail.com





Dr Driss BENCHAKROUNE

Cardiologue - Rythmologue

Diplômé de la faculté de médecine de Rabat

Diplômé en rythmologie de l'université de Bordeaux

Ancien médecin des hôpitaux de Bruxelles

Ancien médecin de l'hôpital militaire de Rabat

دكتور بنشكرون ادريس

متخصص في أمراض القلب و الشرايين

متخصص في اضطرابات نبضات القلب

خريج كلية الطب بالرباط و بوردو (فرنسا)

طبيب سابق بمستشفيات بروكسل (بلجيكا)

طبيب سابق بالمستشفى العسكري (الرباط)

## CABINET DE CONSULTATIONS ET D'EXPLORATIONS CARDIO-VASCULAIRES

Electrocardiogramme

Echographie cardiaque  
trans-thoracique

Echographie cardiaque  
trans-oesophagienne

Echographie doppler  
vasculaire

Holter rythmique

Holter tensionnel

Epreuve d'effort

Rythmologie diagnostique  
et interventionnelle

Implantation de pacemaker

Implantation de  
défibrillateur

Electrophysiologie  
endocavitaire

Exploration des troubles  
du rythme cardiaque  
et palpitations

Casablanca, le 22/02/2022

### NOTE D'HONORAIRES

Nom : TAOUTEN

Prénom : NOUANE

<input checked="" type="checkbox"/>	Consultation + ECG	= 350.00.....
<input checked="" type="checkbox"/>	Echodoppler cardiaque	= 800.00.....
<input type="checkbox"/>	Echodoppler vasculaire	= .....
<input type="checkbox"/>	Holter ECG	= .....
<input type="checkbox"/>	Holter tensionnel	= .....
<input type="checkbox"/>	Contrôle de Pacemaker	= .....
<input type="checkbox"/>	Contrôle de Défibrillateur	= .....
<input type="checkbox"/>	Autre : .....	= .....

TOTAL = 1150.00.....

Total (en lettres) : .....Mille cent cinquante dirhams

TP :36046312 ICE:001893439000027 IF:20744261

193, bd Oum Rabii - 2ème étage - Oulfa - Casablanca

193 شارع أم الربيع - ولفا - البيضاء

( au dessus laboratoire ORBIO - Face Lydec )

Tel: 05 22 90 80 20

Portable/WhatsApp: 07 77 04 78 68

06 61 29 13 24

Email : driss.benchakroune@gmail.com

Dr. BENCHAKROUNE Driss  
Cardiologue - Rythmologue  
193, Bd Oum Rabii Oulfa - Casa  
Tel: 05 22 90 80 20



Dr Driss BENCHAKROUNE

Cardiologue - Rythmologue

Diplômé de la faculté de médecine de Rabat

Diplômé en rythmologie de l'université de Bordeaux

Ancien médecin des hôpitaux de Bruxelles

Ancien médecin de l'hôpital militaire de Rabat

دكتور بنشكرون ادريس

متخصص في أمراض القلب و الشرايين

متخصص في اضطرابات نبضات القلب

خريج كلية الطب بالرباط و بوردو (فرنسا)

طبيب سابق بمستشفيات بروكسل (بلجيكا)

طبيب سابق بالمستشفى العسكري (بالرباط)

## CABINET DE CONSULTATIONS ET D'EXPLORATIONS CARDIO-VASCULAIRES

Electrocardiogramme

Echographie cardiaque  
trans-thoracique

Echographie cardiaque  
trans-oesophagienne

Echographie doppler  
vasculaire

Holter rythmique

Holter tensionnel

Epreuve d'effort

Rythmologie diagnostique  
et interventionnelle

Implantation de pacemaker

Implantation de  
défibrillateur

Electrophysiologie  
endocavitaire

Exploration des troubles  
du rythme cardiaque  
et palpitations

Le 22/02/2022

### COMPTE RENDU D'ECHOGRAPHIE DOPPLER CARDIAQUE

#### M. TAOUZER Mohamed

Ventricule gauche de taille normale, HVG concentrique modérée prédominant sur le SIV, de bonne contractilité globale et segmentaire, FEVG = 68 % SB

Pressions de remplissage du VG basses.

Anomalie de relaxation du VG

Ventricule droit non dilaté, de bonne fonction systolique, TAPSE = 19 mm, Onde Sa tric = 12.1 cm/s.

OG de taille limite. OD de taille normale

Aorte ascendante de taille normale. Péricarde sec

Veine cave inférieure fine et compliant.

Absence de thrombus intra-cavitaire ou de végétation décelable en ETT.

Sigmoïdes aortiques : 3 cusps, légèrement calcifiées, de bonne ouverture, absence de rétrécissement aortique - micro fuite aortique.

Valves mitrales de bonne ouverture, absence de rétrécissement mitral, fuite mitrale minime - Profil mitral type 1

Absence d'anomalie valvulaire pulmonaire ou tricuspide.

Fuite tricuspide minime physiologique, PAPS à 27 mmHg.

#### AU TOTAL :

- Cardiopathie hypertensive stable.
- Bonne fonction systolique du VG, FEVG à 68 % SB.
- Absence d'hypertension pulmonaire. PRVG basses.

Dr. BENCHAKROUNE Driss  
Cardiologue - Rythmologue  
193, bd Oum Rabii Oulfa - Casablanca  
05 22 90 80 20 - 07 77 04 78 68

193, bd Oum Rabii - 2ème étage - Oulfa - Casablanca  
193 شارع أم الربيع - ولفا - البيضاء

( au dessus laboratoire ORBIO - Face Lydec )

Tel : 05 22 90 80 20

Portable/WhatsApp : 07 77 04 78 68

06 61 29 13 24

Email : driss.benchakroune@gmail.com





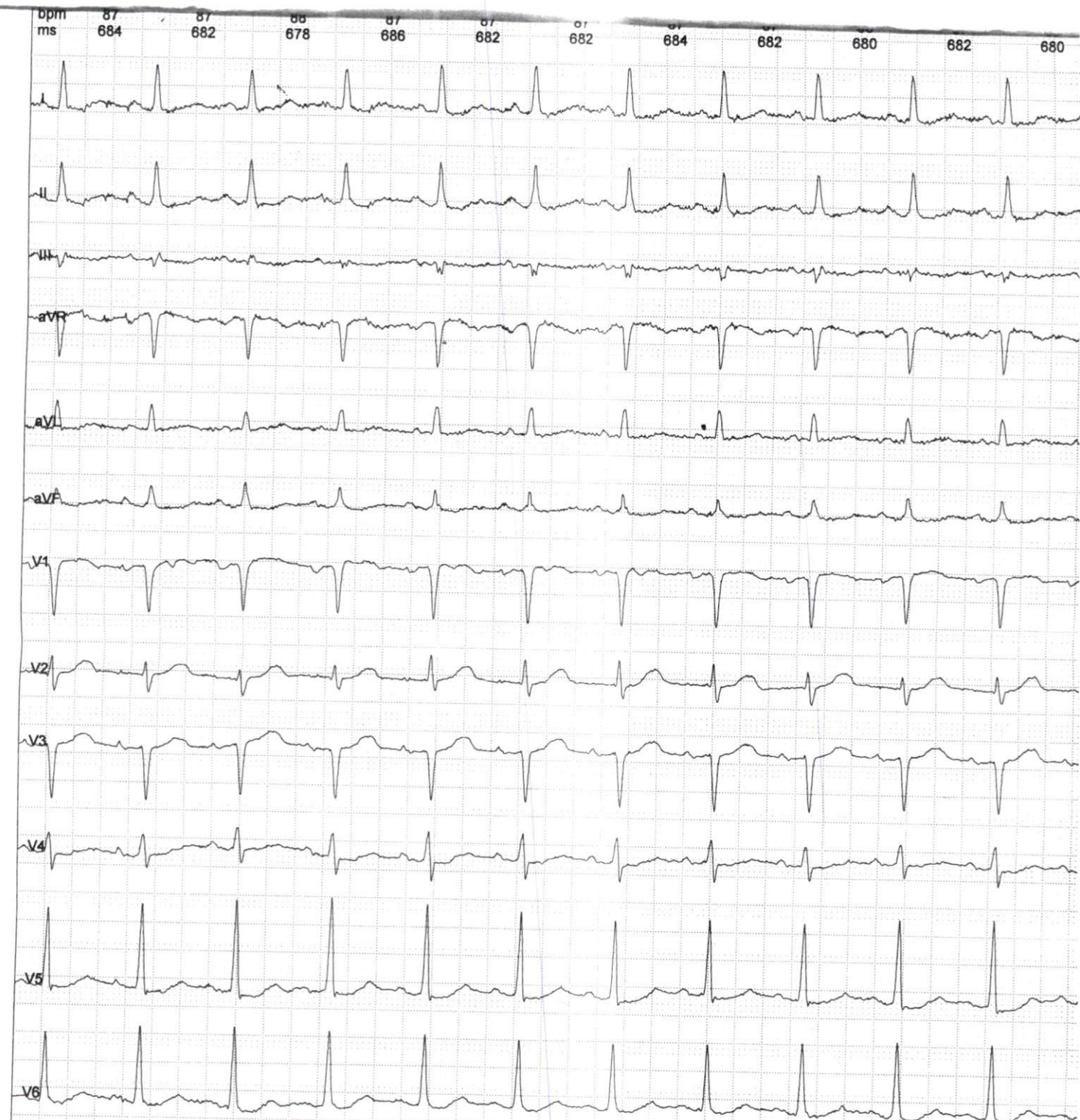

01:15

25mm/s 10mm/mV

Fréquence :	1000 Hz	Intervalle PR	100 ms	Prompt:
Temps d'échantillon	117 s	Intervalle QT	342 ms	Puls. totals150 ,Rythme normal143 ,SVE 2 ,VE 2 .
HR:	85 bpm	Intervalle QTc	403 ms	
Intervalle P	100 ms	Axe P	85,80°	
Intervalle QRS	96 ms	Axe QRS	35,00°	
Intervalle T	110 ms	Axe T	116,10°	

**Dr. BENCHAKROUNE Driss**  
 Cardiologue - Rythmologue  
 Oujda - Casablanca  
 20 - 07 77 04 76 68

Signature du médecin