

RECOMMANDATIONS IMPORTANTES A LIRE POUR ACTIVER LES REMBOURSEMENTS ET EVITER LES REJETS

Conditions générales :

- Le cadre réservé à l'adhérent doit être dûment renseigné.
- Le cadre réservé au médecin doit être renseigné par le praticien lui-même notamment la nature de la maladie.
- La validité de la feuille de soins est limitée à 3 mois à compter de la première consultation.
- L'entente préalable est exigée pour toute hospitalisation médicale, chirurgicale, soins dentaires spéciaux, extractions multiples, parodontie orthodontie, prothèses dentaires, prothèses auditives ou orthopédiques ainsi que pour tous les actes effectués en série.
- En cas d'accident, une déclaration précisant les causes et circonstances de l'accident est à joindre à la feuille de soins.

Pharmacie :

- Les vignettes des médicaments doivent être obligatoirement jointes aux ordonnances.
- Pour les médicaments sans vignettes une facture de la pharmacie doit être jointe.

Biologie et Biologie :

- La facture ainsi qu'une copie des résultats des analyses ou du compte rendu (sous pli confidentiel) doivent être jointes à l'ordonnance médicale pour toute demande de remboursement.
- Un pli confidentiel du médecin prescripteur des analyses ou radios peut être demandé par le médecin conseil de la mutuelle.

Optique :

- L'ordonnance du médecin prescripteur et la facture de l'opticien sont à joindre à la feuille de soins.

Educational :

- L'entente préalable renseignée par le médecin prescripteur est exigée avant le début des séances de rééducations.
- Pour le remboursement, la facture et le calendrier des séances effectuées sont à joindre à la feuille de soins.

Maladie :

- En cas de prothèses ou de traitement canaux, l'accord préalable renseigné sur la feuille de soins est obligatoire avant le début de traitement.
- La facture doit être jointe à la feuille de soins pour toute demande de remboursement.
- La radio-après soins est obligatoire en cas de prothèses ou de traitement canaux.
- Maladie et Affection Longue Durée ALD et ALC :**
- La déclaration de maladie chronique doit être renseignée par le médecin prescripteur et renouvelée tous les 6 mois.

Adresses Mails utiles

- Réclamation : contact@mupras.com
- Prise en charge : pec@mupras.com
- Adhésion et changement de statut : adhesion@mupras.com

MUPRAS garantit le respect de la loi n° 09-08 relative à la protection des personnes physiques à l'égard du traitement des données à caractère personnel.

MUPRAS : Centre Allal Ben Abdellah - 6ème Etage Angle Rue Mohamed Fakir et Rue Allal Ben Abdellah - Quartier de l'Horloge Casablanca 20000 - Tél. : 05 22 20 45 45 (LG) - Fax : 05 22 22 78 18 - www.mupras.com



Déclaration de Maladie

N° P19-0027091
105261

☒ Maladie ☐ Dentaire ☐ Optique ☐ Autres

Cadre réservé à l'adhérent (e)

Matricule : 12728 Société : RAM
☒ Actif ☐ Pensionné(e) ☐ Autre :
 Nom & Prénom : MEZZARI MOHAMED
 Date de naissance : 15/08/1987
 Adresse :
 Tél. : 0661098882 Total des frais engagés : 1437,30 Dhs

Cadre réservé au Médecin

Cachet du médecin :

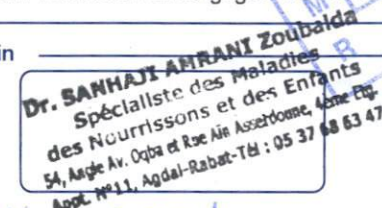

Date de consultation : 11/11/2021
 Nom et prénom du malade : Mezzari Raghu Age: 13ms
 Lien de parenté : ☐ Lui-même ☐ Conjoint ☒ Enfant
 Nature de la maladie : GEA + Candidose
 En cas d'accident préciser les causes et circonstances :

Dans le cas où la maladie aurait un caractère confidentiel, communiquer les renseignements sous pli confidentiel à l'attention du médecin conseil de la Mutuelle.

J'atteste sur l'honneur l'exactitude des renseignements portés sur la présente déclaration. Je déclare avoir pris connaissance de la clause relative à la protection des données personnelles.

Fait à : Rabat Le : 11/11/2021
 Signature de l'adhérent(e) :

RELEVÉ DES FRAIS ET HONORAIRES

Dates des Actes	Natures des Actes	Nombre et Coefficient	Montant détaillé des Honoraires	Cachet et signature du Médecin attestant le Paiement des Actes
11/11/21	ca	1	250 874	Dr. SANHAJ ANASSALAM Zoubalda Spécialiste des Maladies des Nourrissons et des Enfants 54, Angle Av. Oudjda et Av. Assalam Apt. N°11, Agdal - Rabat - Tél : 05 37 57 11 11

EXECUTION DES ORDONNANCES

Cachet du Pharmacien ou du Fournisseur Date Montant de la Facture

11/11/21

18550

Pharmacie - Parapharmacie

RIAD ASSALAM

Av. Al Araar, Secteur 13, Bloc R, Hay Riad
Tél : 05 37 56 35 82

ANALYSES - RADIOGRAPHIES

Cachet et signature du Laboratoire de Radiologie Date Désignation des Coefficients Montant des Honoraires

11/11/21

B-300

422,00

11-11-21

B 270

381,80

AUXILIAIRES MEDICAUX

Cachet et signature du Praticien Date des Soins Nombre Montant détaillé des Honoraires

AM

PC

IM

IV

RELEVÉ DES FRAIS ET HONORAIRES

Le praticien est prié de préciser la dent traitée, l'acte pratiqué en indiquant la nature des soins.

Important :

Veuillez joindre les radiographies en cas de prothèses ou de traitement canaux, ainsi que le bilan de l

SOINS DENTAIRES

Dents Traitées Nature des Soins Coefficient

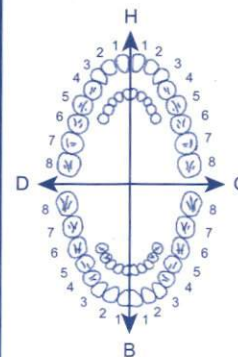

Coefficient DES TRAVAUX

MONTANTS DES SOINS

DEBUT D'EXECUTION

FIN D'EXECUTION

O.D.F PROTHESES DENTAIRES

DETERMINATION DU COEFFICIENT MASTICATOIRE

H
25533412 21433552
00000000 00000000
D 00000000 G 00000000
35533411 11433553
B

Coefficient DES TRAVAUX

MONTANTS DES SOINS

[Création, remont, adjonction]

Fonctionnel, Thérapeutique, nécessaire à la profession

DATE DU DEVIS

DATE DE L'EXECUTION

VISA ET CACHET DU PRATICIEN ATTESTANT LE DEVIS

VISA ET CACHET DU PRATICIEN ATTESTANT L'EX

Negzaie Razane

Rabat le 11/11/2021

Pharmacie parapharmacie
RIAD ASSALAM
Av. Al Araar, Secteur 13, Bloc R, Hay Riad
Tél : 05 37 68 35 82

Carbone de soude
1cc de 1 litre d'eau
avec compresse sur l'abdomen
3 fois

53.00

Daktarin gel
1 tablete 3 fois
pdt 10j

Maphar
m. 0, Route Côtière 111,
Zouata Ain sebaa Casablanca
Jaktarin gel buccal 140g
P.P.V. : 53,00 DH
18001 180745

45.00

Nycoster creme
1 tablete 2

MYCOSTER 1%
CREME T30G
P.P.V. : 45DH20
LOT : 21E011
PER. 04/2024
6 118000 011118

60.00

Enterogerminus
1 ampoule à boire

sanofi-aventis Maroc
Route de Rabat - R.P.1,
Ain Sebaa 20250 - Casablanca
ENTEROGERMINUS SUSP OR FLML B10
P.P.V. : 60DH00
6 118001 081653

27.30

Ketoderm creme
1 tablete 2

Dr. SANHAJI AMRANI ZOUBAIDA
Spécialiste des Maladies
des Nourissons et des Enfants
K. 13, 15, 17, 19, 21, 23, 25, 27, 29, 31, 33, 35, 37, 39, 41, 43, 45, 47, 49, 51, 53, 55, 57, 59, 61, 63, 65, 67, 69, 71, 73, 75, 77, 79, 81, 83, 85, 87, 89, 91, 93, 95, 97, 99, 101, 103, 105, 107, 109, 111, 113, 115, 117, 119, 121, 123, 125, 127, 129, 131, 133, 135, 137, 139, 141, 143, 145, 147, 149, 151, 153, 155, 157, 159, 161, 163, 165, 167, 169, 171, 173, 175, 177, 179, 181, 183, 185, 187, 189, 191, 193, 195, 197, 199, 201, 203, 205, 207, 209, 211, 213, 215, 217, 219, 221, 223, 225, 227, 229, 231, 233, 235, 237, 239, 241, 243, 245, 247, 249, 251, 253, 255, 257, 259, 261, 263, 265, 267, 269, 271, 273, 275, 277, 279, 281, 283, 285, 287, 289, 291, 293, 295, 297, 299, 301, 303, 305, 307, 309, 311, 313, 315, 317, 319, 321, 323, 325, 327, 329, 331, 333, 335, 337, 339, 341, 343, 345, 347, 349, 351, 353, 355, 357, 359, 361, 363, 365, 367, 369, 371, 373, 375, 377, 379, 381, 383, 385, 387, 389, 391, 393, 395, 397, 399, 401, 403, 405, 407, 409, 411, 413, 415, 417, 419, 421, 423, 425, 427, 429, 431, 433, 435, 437, 439, 441, 443, 445, 447, 449, 451, 453, 455, 457, 459, 461, 463, 465, 467, 469, 471, 473, 475, 477, 479, 481, 483, 485, 487, 489, 491, 493, 495, 497, 499, 501, 503, 505, 507, 509, 511, 513, 515, 517, 519, 521, 523, 525, 527, 529, 531, 533, 535, 537, 539, 541, 543, 545, 547, 549, 551, 553, 555, 557, 559, 561, 563, 565, 567, 569, 571, 573, 575, 577, 579, 581, 583, 585, 587, 589, 591, 593, 595, 597, 599, 601, 603, 605, 607, 609, 611, 613, 615, 617, 619, 621, 623, 625, 627, 629, 631, 633, 635, 637, 639, 641, 643, 645, 647, 649, 651, 653, 655, 657, 659, 661, 663, 665, 667, 669, 671, 673, 675, 677, 679, 681, 683, 685, 687, 689, 691, 693, 695, 697, 699, 701, 703, 705, 707, 709, 711, 713, 715, 717, 719, 721, 723, 725, 727, 729, 731, 733, 735, 737, 739, 741, 743, 745, 747, 749, 751, 753, 755, 757, 759, 761, 763, 765, 767, 769, 771, 773, 775, 777, 779, 781, 783, 785, 787, 789, 791, 793, 795, 797, 799, 801, 803, 805, 807, 809, 811, 813, 815, 817, 819, 821, 823, 825, 827, 829, 831, 833, 835, 837, 839, 841, 843, 845, 847, 849, 851, 853, 855, 857, 859, 861, 863, 865, 867, 869, 871, 873, 875, 877, 879, 881, 883, 885, 887, 889, 891, 893, 895, 897, 899, 901, 903, 905, 907, 909, 911, 913, 915, 917, 919, 921, 923, 925, 927, 929, 931, 933, 935, 937, 939, 941, 943, 945, 947, 949, 951, 953, 955, 957, 959, 961, 963, 965, 967, 969, 971, 973, 975, 977, 979, 981, 983, 985, 987, 989, 991, 993, 995, 997, 999, 1001, 1003, 1005, 1007, 1009, 1011, 1013, 1015, 1017, 1019, 1021, 1023, 1025, 1027, 1029, 1031, 1033, 1035, 1037, 1039, 1041, 1043, 1045, 1047, 1049, 1051, 1053, 1055, 1057, 1059, 1061, 1063, 1065, 1067, 1069, 1071, 1073, 1075, 1077, 1079, 1081, 1083, 1085, 1087, 1089, 1091, 1093, 1095, 1097, 1099, 1101, 1103, 1105, 1107, 1109, 1111, 1113, 1115, 1117, 1119, 1121, 1123, 1125, 1127, 1129, 1131, 1133, 1135, 1137, 1139, 1141, 1143, 1145, 1147, 1149, 1151, 1153, 1155, 1157, 1159, 1161, 1163, 1165, 1167, 1169, 1171, 1173, 1175, 1177, 1179, 1181, 1183, 1185, 1187, 1189, 1191, 1193, 1195, 1197, 1199, 1201, 1203, 1205, 1207, 1209, 1211, 1213, 1215, 1217, 1219, 1221, 1223, 1225, 1227, 1229, 1231, 1233, 1235, 1237, 1239, 1241, 1243, 1245, 1247, 1249, 1251, 1253, 1255, 1257, 1259, 1261, 1263, 1265, 1267, 1269, 1271, 1273, 1275, 1277, 1279, 1281, 1283, 1285, 1287, 1289, 1291, 1293, 1295, 1297, 1299, 1301, 1303, 1305, 1307, 1309, 1311, 1313, 1315, 1317, 1319, 1321, 1323, 1325, 1327, 1329, 1331, 1333, 1335, 1337, 1339, 1341, 1343, 1345, 1347, 1349, 1351, 1353, 1355, 1357, 1359, 1361, 1363, 1365, 1367, 1369, 1371, 1373, 1375, 1377, 1379, 1381, 1383, 1385, 1387, 1389, 1391, 1393, 1395, 1397, 1399, 1401, 1403, 1405, 1407, 1409, 1411, 1413, 1415, 1417, 1419, 1421, 1423, 1425, 1427, 1429, 1431, 1433, 1435, 1437, 1439, 1441, 1443, 1445, 1447, 1449, 1451, 1453, 1455, 1457, 1459, 1461, 1463, 1465, 1467, 1469, 1471, 1473, 1475, 1477, 1479, 1481, 1483, 1485, 1487, 1489, 1491, 1493, 1495, 1497, 1499, 1501, 1503, 1505, 1507, 1509, 1511, 1513, 1515, 1517, 1519, 1521, 1523, 1525, 1527, 1529, 1531, 1533, 1535, 1537, 1539, 1541, 1543, 1545, 1547, 1549, 1551, 1553, 1555, 1557, 1559, 1561, 1563, 1565, 1567, 1569, 1571, 1573, 1575, 1577, 1579, 1581, 1583, 1585, 1587, 1589, 1591, 1593, 1595, 1597, 1599, 1601, 1603, 1605, 1607, 1609, 1611, 1613, 1615, 1617, 1619, 1621, 1623, 1625, 1627, 1629, 1631, 1633, 1635, 1637, 1639, 1641, 1643, 1645, 1647, 1649, 1651, 1653, 1655, 1657, 1659, 1661, 1663, 1665, 1667, 1669, 1671, 1673, 1675, 1677, 1679, 1681, 1683, 1685, 1687, 1689, 1691, 1693, 1695, 1697, 1699, 1701, 1703, 1705, 1707, 1709, 1711, 1713, 1715, 1717, 1719, 1721, 1723, 1725, 1727, 1729, 1731, 1733, 1735, 1737, 1739, 1741, 1743, 1745, 1747, 1749, 1751, 1753, 1755, 1757, 1759, 1761, 1763, 1765, 1767, 1769, 1771, 1773, 1775, 1777, 1779, 1781, 1783, 1785, 1787, 1789, 1791, 1793, 1795, 1797, 1799, 1801, 1803, 1805, 1807, 1809, 1811, 1813, 1815, 1817, 1819, 1821, 1823, 1825, 1827, 1829, 1831, 1833, 1835, 1837, 1839, 1841, 1843, 1845, 1847, 1849, 1851, 1853, 1855, 1857, 1859, 1861, 1863, 1865, 1867, 1869, 1871, 1873, 1875, 1877, 1879, 1881, 1883, 1885, 1887, 1889, 1891, 1893, 1895, 1897, 1899, 1901, 1903, 1905, 1907, 1909, 1911, 1913, 1915, 1917, 1919, 1921, 1923, 1925, 1927, 1929, 1931, 1933, 1935, 1937, 1939, 1941, 1943, 1945, 1947, 1949, 1951, 1953, 1955, 1957, 1959, 1961, 1963, 1965, 1967, 1969, 1971, 1973, 1975, 1977, 1979, 1981, 1983, 1985, 1987, 1989, 1991, 1993, 1995, 1997, 1999, 2001, 2003, 2005, 2007, 2009, 2011, 2013, 2015, 2017, 2019, 2021, 2023, 2025, 2027, 2029, 2031, 2033, 2035, 2037, 2039, 2041, 2043, 2045, 2047, 2049, 2051, 2053, 2055, 2057, 2059, 2061, 2063, 2065, 2067, 2069, 2071, 2073, 2075, 2077, 2079, 2081, 2083, 2085, 2087, 2089, 2091, 2093, 2095, 2097, 2099, 2101, 2103, 2105, 2107, 2109, 2111, 2113, 2115, 2117, 2119, 2121, 2123, 2125, 2127, 2129, 2131, 2133, 2135, 2137, 2139, 2141, 2143, 2145, 2147, 2149, 2151, 2153, 2155, 2157, 2159, 2161, 2163, 2165, 2167, 2169, 2171, 2173, 2175, 2177, 2179, 2181, 2183, 2185, 2187, 2189, 2191, 2193, 2195, 2197, 2199, 2201, 2203, 2205, 2207, 2209, 2211, 2213, 2215, 2217, 2219, 2221, 2223, 2225, 2227, 2229, 2231, 2233, 2235, 2237, 2239, 2241, 2243, 2245, 2247, 2249, 2251, 2253, 2255, 2257, 2259, 2261, 2263, 2265, 2267, 2269, 2271, 2273, 2275, 2277, 2279, 2281, 2283, 2285, 2287, 2289, 2291, 2293, 2295, 2297, 2299, 2301, 2303, 2305, 2307, 2309, 2311, 2313, 2315, 2317, 2319, 2321, 2323, 2325, 2327, 2329, 2331, 2333, 2335, 2337, 2339, 2341, 2343, 2345, 2347, 2349, 2351, 2353, 2355, 2357, 2359, 2361, 2363, 2365, 2367, 2369, 2371, 2373, 2375, 2377, 2379, 2381, 2383, 2385, 2387, 2389, 2391, 2393, 2395, 2397, 2399, 2401, 2403, 2405, 2407, 2409, 2411, 2413, 2415, 2417, 2419, 2421, 2423, 2425, 2427, 2429, 2431, 2433, 2435, 2437, 2439, 2441, 2443, 2445, 2447, 2449, 2451, 2453, 2455, 2457, 2459, 2461, 2463, 2465, 2467, 2469, 2471, 2473, 2475, 2477, 2479, 2481, 2483, 2485, 2487, 2489, 2491, 2493, 2495, 2497, 2499, 2501, 2503, 2505, 2507, 2509, 2511, 2513, 2515, 2517, 2519, 2521, 2523, 2525, 2527, 2529, 2531, 2533, 2535, 2537, 2539, 2541, 2543, 2545, 2547, 2549, 2551, 2553, 2555, 2557, 2559, 2561, 2563, 2565, 2567, 2569, 2571, 2573, 2575, 2577, 2579, 2581, 2583, 2585, 2587, 2589, 2591, 2593, 2595, 2597, 2599, 2601, 2603, 2605, 2607, 2609, 2611, 2613, 2615, 2617, 2619, 2621, 2623, 2625, 2627, 2629, 2631, 2633, 2635, 2637, 2639, 2641, 2643, 2645, 2647, 2649, 2651, 2653, 2655, 2657, 2659, 2661, 2663, 2665, 2667, 2669, 2671, 2673, 2675, 2677, 2679, 2681, 2683, 2685, 2687, 2689, 2691, 2693, 2695, 2697, 2699, 2701, 2703, 2705, 2707, 2709, 2711, 2713, 2715, 2717, 2719, 2721, 2723, 2725, 2727, 2729, 2731, 2733, 2735, 2737, 2739, 2741, 2743, 2745, 2747, 2749, 2751, 2753, 2755, 2757, 2759, 2761, 2763, 2765, 2767, 2769, 2771, 2773, 2775, 2777, 2779, 2781, 2783, 2785, 2787, 2789, 2791, 2793, 2795, 2797, 2799, 2801, 2803, 2805, 2807, 2809, 2811, 2813, 2815, 2817, 2819, 2821, 2823, 2825, 2827, 2829, 2831, 2833, 2835, 2837, 2839, 2841, 2843, 2845, 2847, 2849, 2851, 2853, 2855, 2857, 2859, 2861, 2863, 2865, 2867, 2869, 2871, 2873, 2875, 2877, 2879, 2881, 2883, 2885, 2887, 2889, 2891, 2893, 2895, 2897, 2899, 2901, 2903, 2905, 2907, 2909, 2911, 2913, 2915, 2917, 2919, 2921, 2923, 2925, 2927, 2929, 2931, 2933, 2935, 2937, 2939, 2941, 2943, 2945, 2947, 2949, 2951, 2953, 2955, 2957, 2959, 2961, 2963, 2965, 2967, 2969, 2971, 2973, 2975, 2977, 2979, 2981, 2983, 2985, 2987, 2989, 2991, 2993, 2995, 2997, 2999, 3001, 3003, 3005, 3007, 3009, 3011, 3013, 3015, 3017, 3019, 3021, 3023, 3025, 3027, 3029, 3031, 3033, 3035, 3037, 3039, 3041, 3043, 3045, 3047, 3049, 3051, 3053, 3055, 3057, 3059, 3061, 3063, 3065, 3067, 3069, 3071, 3073, 3075, 3077, 3079, 3081, 3083, 3085, 3087, 3089, 3091, 3093, 3095, 3097, 3099, 3101, 3103, 3105, 3107, 3109, 3111, 3113, 3115, 3117, 3119, 3121, 3123, 3125, 3127, 3129, 3131, 3133, 3135, 3137, 3139, 3141, 3143, 3145, 3147, 3149, 3151, 3153, 3155, 3157, 3159, 3161, 3163, 3165, 3167, 3169, 3171, 3173, 3175, 3177, 3179, 3181, 3183, 3185, 3187, 3189, 3191, 3193, 3195, 3197, 3199, 3201, 3203, 3205, 3207, 3209, 3211, 3213, 3215, 3217, 3219, 3221, 3223, 3225, 3227, 3229, 3231, 3233, 3235, 3237, 3239, 3241, 3243, 3245, 3247, 3249, 3251, 3253, 3255, 3257, 3259, 3261, 3263, 3265, 3267, 3269, 3271, 3273, 3275, 3277, 3279, 3281, 3283, 3285, 3287, 3289, 3291, 3293, 3295, 3297, 3299, 3301, 3303, 3305, 3307, 3309, 3311, 3313, 3315, 3317, 3319, 3321, 3323, 3325, 3327, 3329, 3331, 3333, 3335, 3337, 3339, 3341, 3343, 3345, 3347, 3349, 3351, 3353, 3355, 3357, 3359, 3361, 3363, 3365, 3367, 3369, 3371, 3373, 3375, 3377, 3379, 3381, 3383, 3385, 3387, 3389, 3391, 3393, 3395, 3397, 3399, 3401, 3403, 3405, 3407, 3409, 3411, 3413, 3415, 3417, 3419, 3421, 3423, 3425, 3427, 3429, 3431, 3433, 3435, 3437, 3439, 3441, 3443, 3445, 3447, 3449, 3451, 3453, 3455, 3457, 3459, 3461, 3463, 3465, 3467, 3469, 3471, 3473, 3475, 3477, 3479, 3481, 3483, 3485, 3487, 3489, 3491, 3493, 3495, 3497, 3499, 3501, 3503, 3505, 3507, 3509, 3511, 3513, 3515, 3517, 3519, 3521, 3523, 3525, 3527, 3529, 3531, 3533, 3535, 3537, 3539, 3541, 3543, 3545, 3547, 3549, 3551, 3553, 3555, 3557, 3559, 3561, 3563, 3565, 3567, 3569, 3571, 3573, 3575, 3577, 3579, 3581, 3583, 3585, 3587, 3589, 3591, 3593, 3595, 3597, 3599, 3601, 3603, 3605, 3607, 3609, 3611, 3613, 3615, 3617, 3619, 3621, 3623, 3625, 3627, 3629, 3631, 3633, 3635, 3637, 3639, 3641, 3643, 3645, 3647, 3649, 3651, 3653, 3655, 3657, 3659, 3661, 3663, 3665, 3667, 3669, 3671, 3673, 3675, 3677, 3679, 3681, 3683, 3685, 3687, 3689, 3691, 3693, 3695, 3697, 3699, 3701, 3703, 3705, 3707, 3709, 3711, 3713, 3715, 3717, 3719, 3721, 3723, 3725, 3727, 3729, 3731, 3733, 3735, 3737, 3739, 3741, 3743, 3745, 3747, 3749, 3751, 3753, 3755, 3757, 3759, 3761, 3763, 3765, 3767, 3769, 3771, 3773, 3775, 3777, 3779, 3781, 3783, 3785, 3787, 3789, 3791, 3793, 3795, 3797, 3799, 3801, 3803, 3805, 3807, 3809, 3811, 3813, 3815, 3817, 3819, 3821, 3823, 3825, 3827, 3829, 3831, 3833, 3835, 3837, 3839, 3841, 3843, 3845, 3847, 3849, 3851, 3853, 3855, 3857, 3859, 3861, 3863, 3865, 3867, 3869, 3871, 3873, 3875, 3877, 3879, 3881, 3883, 3885, 3887, 3889, 3891, 3893, 3895, 3897, 3899, 3901, 3903, 3905, 3907, 3909, 3911, 3913, 3915, 3917, 3919, 3921, 3923, 3925, 3927, 3929, 3931, 3933, 3935, 3937, 3939, 3941, 3943,

طاميسين®
120 ملغ

للورنتي

6 قنينات من فئة 3 مليلتر للحقن

LOT:228
EXP:11/2022
PPV:104DH60

CEFICO®

Cefixime trihydrate

Enfants

100 mg
/5ml



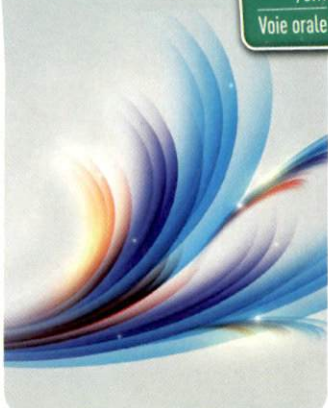

Voie orale



Poudre pour
suspension
buvable en flacon

60 ml



<input type="checkbox"/>	<input type="checkbox"/>	<input type="checkbox"/>	<input type="checkbox"/>
 DURÉE	 MATIN	 MIDI	 SOIR



COOPER
PHARMA

93,40

Rabat le 13.11.2014

Aggar Kazane

Centre

Travay en IN

Cher Dr
Lors de la visite

198,5

Dr SANHAJI AMRANI Zoubaida
Spécialiste des Maladies
des Nourissons et des Enfants
54, Angle Avenue Oqba et Rue Ain Asserdoune, 4ème Etg.
Appt. N° 11, Agdal-Rabat-Tél : 05 37 68 63 47



Negzai Razane

Rabat le 11/12/2014

- NFS
- ECBU
- VS
- CRP

LABORATOIRE D'ANALYSES
MÉDICALES MEHDI BEN BARKA
148, Av. Mehdi Ben Barka - RABAT
Tél: +212 (0) 537 577 610
+212 (0) 537 566 865

Dr. SANHAJI AMRANI Zoubaida
Spécialiste des Maladies
des Puérilissimes et des Enfants
54, Angle Av. Oqba et Rue Ain Asserdoune, 4ème Etg.
Appt. N° 11, Agdal-Rabat-Tél : 05 37 68 63 47



Negzaï Ragane

Rabat le : 15/11/2014

NFS

CRP

ECBU

Dr. SANHAJI AMRANI Zoubaida
Spécialiste des Maladies
des Troubles des Enfants
54, Angle Av. Oqba et Rue Ain Asserdoune, 4ème Etg.
Appt. N°11, Agdal-Rabat-Tel : 05 37 68 63 47

**LABORATOIRE D'ANALYSES
MÉDICALES MEHDI BEN BARKA**

148, Av. Mehdi Ben Barka - RABAT

Tél: +212 (0) 537 577 610

+212 (0) 537 566 865



FACTURE N° : 211100459

Rabat le 18-11-2021

Le code INPE : 107163222

Le code à barres :



107163222

Enfant MEGZARI Razane

Récapitulatif des analyses		
CN	Analyse	Clé
9105	Forfait traitement échantillon sanguin	E20
	Examen cytot bactériologique des urines	B90
0216	Numération formule	B80
0370	CRP (Protéine C réactive)	B100

Total des B : 270

TOTAL DOSSIER : 381.80 DH

Arrêtée la présente facture à la somme de : trois cent quatre-vingt-un dirhams quatre-vingts centimes.

LABORATOIRE D'ANALYSES
MÉDICALES MEHDI BEN BARKA
148, Av. Mehdi Ben Barka - RABAT
Tel: +212 (0) 537 577 610
+212 (0) 537 566 865

LABORATOIRE D'ANALYSES MEDICALES MEHDI BEN BARKA - 148 avenue
MEHDI BEN BARKA-RABAT-
Tel : 05 37 537 577 / 05 37 566 865 FAX : 05 37 714 682 EMAIL : contact@abdmedicalcare.com



Date du prélèvement : 18-11-2021 à 16:09

Code patient : 20211111058

Né(e) le : 30-06-2020 (17 mois 5 jours)

CIN ou N° Passeport :

Enfant MEGZARI Razane

Dossier N° : 20211118029

Prescripteur : Dr sanhaji amrani zoubaida



Compte rendu d'analyses

HEMATOLOGIE

NUMERATION FORMULE SANGUINE

Mindray BC-6000

				11-11-2021
Globules Rouges		4.32 T/L	(3.70-5.50)	4.23
Hémoglobine		11.6 g/dL	(10.5-13.5)	11.3
Hématocrite		35 %	(30-41)	34
VGM		81 fl	(68-86)	80
TCMH		27 pg	(23-31)	27
CCMH		33 g/dL	(30-37)	33
Globules Blancs		11 170 /mm3	(6 000-17 500)	14 260
Polynucléaires Neutrophiles	38 % soit	4 245 /mm3	(2 500-6 000)	7 415
Polynucléaires Eosinophiles	3 % soit	335 /mm3	(100-600)	285
Polynucléaires Basophiles	1 % soit	111.70 /mm3	(0.00-150.00)	142.60
Lymphocytes	54 % soit	6 032 /mm3	(3 000-8 500)	5 276
Monocytes	4 % soit	447 /mm3	(200-1 000)	1 141
Plaquettes		746 000 /mm3	(160 000-500 000)	450 000
Volume Plaquettaire Moyen		6.9 fl	(6.0-11.0)	6.9

BIOCHIMIE SANGUINE

Protéine C-réactive (CRP)

(Turbidimétrie/ Mindray BS 240 Pro)

2.4 mg/L (<6.0)

11-11-2021

28.2

LABORATOIRE D'ANALYSES
MÉDICALES MEHDI BEN BARKA

148, Av. Mehdi Ben Barka - RABAT

Tél: +212 (0) 537 577 610

+212 (0) 537 566 865

Validé par : BENOMAR ANWAR

Page 1 / 2

Casa le 24/02/2022

A l'Attention de la Présidence
MURRAS

Objet : Demande d'acceptation dossier RFA

J'ai l'honneur de demander auprès de

vos services, une désignation, pour accepter

mon dossier RFA P190024091, déposé en

retard lors 3 mois, pour une raison de

complément de dossier.

Je vous remercie par avance.

Mr Mohamed MEZARI





Date du prélèvement : 11-11-2021 à 17:49

Code patient : 20211111058

Né(e) le : 30-06-2020 (16 mois 15 jours)

CIN ou N° Passeport :

Enfant MEGZARI Razane

Dossier N° : 20211111058

Prescripteur :



Compte rendu d'analyses

HEMATOLOGIE

NUMERATION FORMULE SANGUINE

Mindray BC-6000

Globules Rouges		4.23	T/L	(3.70-5.50)
Hémoglobine		11.3	g/dL	(10.5-13.5)
Hématocrite		34	%	(30-41)
VGM		80	fl	(68-86)
TCMH		27	pg	(23-31)
CCMH		33	g/dL	(30-37)
Globules Blancs		14 260	/mm ³	(6 000-17 500)
Polynucléaires Neutrophiles	52 % soit	7 415	/mm ³	(2 500-6 000)
Polynucléaires Eosinophiles	2 % soit	285	/mm ³	(100-600)
Polynucléaires Basophiles	1 % soit	142.60	/mm ³	(0.00-150.00)
Lymphocytes	37 % soit	5 276	/mm ³	(3 000-8 500)
Monocytes	8 % soit	1 141	/mm ³	(200-1 000)
Plaquettes		450 000	/mm ³	(160 000-500 000)
Volume Plaquettaire Moyen		6.9	fl	(6.0-11.0)

VITESSE DE SEDIMENTATION

VS 1ère heure	49	mm/h	(2-10)
VS 2ème heure	74	mm/h	

LABORATOIRE D'ANALYSES
MÉDICALES MEHDI BEN BARKA

148, Av. Mehdi Ben Barka - RABAT

Tél : +212 (0) 537 577 610 / +212 (0) 537 566 865 - Fax : +212 (0) 537 714 682 - E-mail : contact@abdmedicalcare.com
Validé par : ALEM Nabil

+212 (0) 537 566 865

Page 1 / 3



مختبر التحليلات الطبية

LABORATOIRE D'ANALYSES MÉDICALES

148, AVENUE MEHDI BEN BARKA

Tél. : 0537 577 610 / 0537 566 865 - Fax : 0537 714 682

Spécialités

Biologie médicale
Cytogénétique
Biologie moléculaire

Dépistage néonatal-prénatal
Radiobiologie

Dossier N° : 20211111058 - Enfant Razane MEGZARI

BIOCHIMIE SANGUINE

Protéine C-réactive (CRP)

(Turbidimétrie/ Mindray BS 240 Pro)

28.2 mg/L

(<6.0)

LABORATOIRE D'ANALYSES
MÉDICALES MEHDI BEN BARKA

148 Av. Mehdi Ben Barka - RABAT

Tél: +212 (0) 537 577 610

+212 (0) 537 566 865

Validé par : ALEM Nabil

Page 2 / 3

FACTURE N° : 211100170

Rabat le 11-11-2021

Le code INPE : 103063665

Le code à barres :



103063665

Enfant MEGZARI Razane

Récapitulatif des analyses		
CN	Analyse	Clé
9105	Forfait traitement échantillon sanguin	E20
0370	CRP (Protéine C réactive)	B100
0216	Numération formule	B80
	Examen cytot bactériologique des urines	B90
0223	Vitesse de sédimentation	B30

Total des B : 300

TOTAL DOSSIER : 422.00 DH

Arrêtée la présente facture à la somme de : quatre cent vingt-deux dirhams .

LABORATOIRE D'ANALYSES
MÉDICALES MEHDI BEN BARKA
148, Av. Mehdi Ben Barka - RABAT
Tél: +212 (0) 537 577 610
+212 (0) 537 566 865

LABORATOIRE D'ANALYSES MEDICALES MEHDI BEN BARKA - 148 avenue
MEHDI BEN BARKA-RABAT-

Tel : 05 37 537 577 / 05 37 566 865 FAX : 05 37 714 682 EMAIL : contact@abdmedicalcare.com

ICE : 002726852000033 - Taxe professionnelle : 25561034 - IF :48516405



مختبر التحليلات الطبية

LABORATOIRE D'ANALYSES MÉDICALES

148, AVENUE MEHDI BEN BARKA

Tél. : 0537 577 610 / 0537 566 865 - Fax : 0537 714 682

Spécialités

Biologie médicale
Cytogénétique
Biologie moléculaire

Dépistage néonatal-prénatal
Radiobiologie

Dossier N° : 20211111058 – Enfant Razane MEGZARI

BIOCHIMIE SANGUINE

Protéine C-réactive (CRP)

(Turbidimétrie/ Mindray BS 240 Pro)

28.2 mg/L

(<6.0)

LABORATOIRE D'ANALYSES
MÉDICALES MEHDI BEN BARKA

148 Av. Mehdi Ben Barka - RABAT

Tél: +212 (0) 537 577 610

+212 (0) 537 566 865

Valide par : ALEM Nabil

Page 2 / 3



Dossier N° : 20211111058 - Enfant Razane MEGZARI

BACTERIOLOGIE

EXAMEN CYTOBACTERIOLOGIQUE DES URINES

Examen Physico-chimique:

Aspect :	Clair	
Couleur:	Jaune	
PH:	6.0	(5.0-7.0)

Examen cytologique

Leucocytes :	99 /mm3	(<10)
Hématies :	0 /mm3	(<5)
Cellules épithéliales :	Absence	
Cylindres :	Absence	
Cristaux :	Absence	
Levures :	Absence	

Examen bactériologique

Flore microbienne :	R.A.S
Cultures :	Négative.

LABORATOIRE D'ANALYSES
MÉDICALES MEHDI BEN BARKA

148, Av. Mehdi Ben Barka - RABAT

Tél. : +212 (0) 537 577 610

+212 (0) 537 566 865

Validé par : ALEM Nabil

Page 3 / 3