

RECOMMANDATIONS IMPORTANTES A LIRE POUR TIVER LES REMBOURSEMENTS ET EVITER LES REJETS

ditions générales :

Le cadre réservé à l'adhérent doit être dûment renseigné.
Le cadre réservé au médecin doit être renseigné par le praticien lui-même notamment la nature de la maladie.
La validité de la feuille de soins est limitée à 3 mois à compter de la première consultation.
L'entente préalable est exigée pour toute hospitalisation médicale, chirurgicale, soins dentaires spéciaux, extractions multiples, parodontie orthodontie, prothèses dentaires, prothèses auditives ou orthopédiques ainsi que pour tous les actes effectués en série.
En cas d'accident, une déclaration précisant les causes et circonstances de l'accident est à joindre à la feuille de soins.

rmacie :

Les vignettes des médicaments doivent être obligatoirement jointes aux ordonnances.
Pour les médicaments sans vignettes une facture de la pharmacie doit être jointe.

biologie et Biologie :

La facture ainsi qu'une copie des résultats des analyses ou du compte rendu (sous pli confidentiel) doivent être jointes à l'ordonnance médicale pour toute demande de remboursement.
Un pli confidentiel du médecin prescripteur des analyses ou radios peut être demandé par le médecin conseil de la mutuelle.

ique :

L'ordonnance du médecin prescripteur et la facture de l'opticien sont à joindre à la feuille de soins.

éducation :

L'entente préalable renseignée par le médecin prescripteur est exigée avant le début des séances de rééducations.
Pour le remboursement, la facture et le calendrier des séances effectuées sont à joindre à la feuille de soins.

ntaire :

En cas de prothèses ou de traitement canaux, l'accord préalable renseigné sur la feuille de soins est obligatoire avant le début de traitement.
La facture doit être jointe à la feuille de soins pour toute demande de remboursement.
La radio-après soins est obligatoire en cas de prothèses ou de traitement canaux.

maladie et Affection Longue Durée ALD et ALC :

La déclaration de maladie chronique doit être renseignée par le médecin prescripteur et renouvelée tous les 6 mois.

Adresses Mails utiles

Réclamation : contact@mupras.com
Prise en charge : pec@mupras.com
Adhésion et changement de statut : adhesion@mupras.com

MUPRAS garantit le respect de la loi n° 09-08 relative à la protection des personnes physiques à l'égard du traitement des données à caractère personnel.

MUPRAS : Centre Allal Ben Abdellah - 6ème Etage Angle Rue Mohamed Fakir et Rue Allal Ben Abdellah - Quartier de l'Horloge
Casablanca 20000 - Tél. : 05 22 20 45 45 (LG) - Fax : 05 22 22 78 18 - www.mupras.com



Déclaration de Maladie

N° M21- 0005554

☐ Maladie ☐ Dentaire ☒ Optique ☐ Autres

Cadre réservé à l'adhérent (e)

Matricule : 3398 Société : ROYAL AIR MAROC
☐ Actif ☒ Pensionné(e) ☐ Autre :
Nom & Prénom : DEROU AL HENDI
Date de naissance : 31/03/1964
Adresse : 2, LOT HIND Quartier CALIFORNIE
20150 CASABLANCA
Tél. : 06 61 10 61 96 Total des frais engagés : Dhs

Cadre réservé au Médecin

Cachet du médecin :

Dr. LAMZALAH Yassine
Rhumatologie
Sidi Maamut 4, Rue 26 N°4, 1er Etage
Casablanca - Tél. : 05 22 83 12 13

Date de consultation : 21/02/2022
Nom et prénom du malade : ZERHOUWI NAHAL Age :
Lien de parenté : ☐ Lui-même ☒ Conjoint ☐ Enfant
Nature de la maladie : Rhumatologie
En cas d'accident préciser les causes et circonstances :

Dans le cas où la maladie aurait un caractère confidentiel, communiquer les renseignements sous pli confidentiel à l'attention du médecin conseil de la Mutuelle.

J'atteste sur l'honneur l'exactitude des renseignements portés sur la présente déclaration. Je déclare avoir pris connaissance de la clause relative à la protection des données personnelles.

Fait à : CASABLANCA Le : 21/02/2022

Signature de l'adhérent(e) :

Autorisation CNDP N° : A-A-215 / 2019

RELEVÉ DES FRAIS ET HONORAIRES

Dates des Actes	Natures des Actes	Nombre et Coefficient	Montant détaillé des Honoraires	Cachet et signature du Médecin attestant le Paiement des Actes
21/12/22	CS - 25204			
	Ech. Epau Le ganglion		25000	

EXECUTION DES ORDONNANCES

Cachet du Pharmacien ou du Fournisseur

Date

Montant de la Facture

21

2

22

18870

ANALYSES - RADIOGRAPHIES

Cachet et signature du Laboratoire et du Radiologue

Date

Désignation des Coefficients

Montant des Honoraires

AUXILIAIRES MEDICAUX

Cachet et signature du Praticien

Date des Soins

Nombre

AM

PC

IM

IV

Montant détaillé des Honoraires

RELEVÉ DES FRAIS ET HONORAIRES

Le praticien est prié de préciser la dent traitée, l'acte pratiqué en indiquant la nature des soins.

Important :

Veuillez joindre les radiographies en cas de prothèses ou de traitement canaux, ainsi que le bilan de

SOINS DENTAIRES

Dents
Traitées

Nature des
Soins

Coefficient

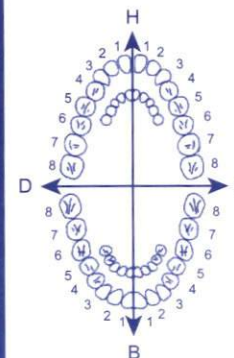

COEFFICIENT
DES TRAVAUX

MONTANTS
DES SOINS

DEBUT
D'EXECUTION

FIN
D'EXECUTION

O.D.F.
PROTHESES DENTAIRES

DETERMINATION DU COEFFICIENT
MASTICATOIRE

H
25533412 21433552
00000000 00000000
D 00000000 00000000 G
35533411 11433553
B

COEFFICIENT
DES TRAVAUX

MONTANTS
DES SOINS

(Création, remont, adjonction)

Fonctionnel, Thérapeutique, nécessaire à la profession

DATE DU
DEVIS

DATE DE
L'EXECUTION

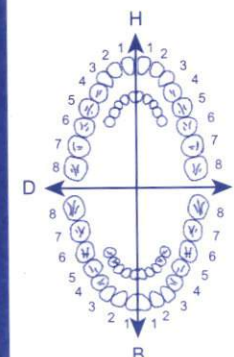

VISA ET CACHET DU PRATICIEN ATTESTANT LE DEVIS

VISA ET CACHET DU PRATICIEN ATTESTANT L'EXECUTION

Dr Yassine LAMZALAH

Médecin Spécialiste en Rhumatologie
Médecin des Os, des Articulations
et de la Colonne Vertébrale



الدكتور لمزالاه ياسين

أخصائي في أمراض الروماتيزم
العظام والمفاصل و العمود الفقري

- * Polyarthrites et maladies systémique (Paris)
- * Pathologies rachidienne (Paris)
- * Echographie ostéo - articulaire (Liège)
- * Biothérapie
- * Ostéoporose

- * التهاب المفاصل وأمراض الطب الباطني (باريس)
- * أمراض العمود الفقري (باريس)
- * الفحص بالصدى (لييج)
- * العلاج بالأدوية البيولوجية
- * أمراض هشاشة العظام

Casablanca le : 21-02-22

Nom :

Mr Z

Dr. LAMZALAH Yassine
Rhumatologie
Sidi Maârouf 4, Rue 36 N°4, 1er Etage
Casablanca - Tél.: 05 22 83 12 13

4950



Lioton

1 app x 2 / z

8640

21



Dolipon 900

1 g

3 fois par jour

1 g

1 g

1 g

Dr. LAMZALAH yassine
Rhumatologie
Sidi Maârouf 4, Rue 36 N°4, 1er Etage
Casablanca - Tél.: 05 22 83 12 13

Dr. H. ZARHLOUE
El Fida - Casablanca
Tél.: 05 22 83 12 13

PPV: 86DH40
PER: 11/24
LOT: K3171-3

DOLICOX[®] 90 mg

Etoricoxib

22.0

7 Comprimés pelliculés

bottu s/r

b

82, Allée des Casuarinas - Ain Sebâa - Casablanca
S. Bachouchi - Pharmacien Responsable

voie orale



* VIGNETTE

Lioton® 1000 gel
tube de 50g ○
PPV 49DH50



6 118001 150021

Lioton 1000

gel

LOT 210582
EXP 12/2023
PPV 52.80DH

OEDDES[®]
oméprazole



20
mg
Voie orale

Microgranules gastrorésistants en gélules

14 X



DURÉE

MATIN

MIDI

SOIR



COOPER
PHARMA

Dr Yassine LAMZALAH

Médecin Spécialiste en Rhumatologie
Médecin des Os, des Articulations
et de la Colonne Vertébrale



الدكتور لمزالاه ياسين

أخصائي في أمراض الروماتيزم
العظام و المفاصل و العمود الفقري

- * Polyarthrites et maladies systémique (Paris)
- * Pathologies rachidienne (Paris)
- * Echographie ostéo - articulaire (Liège)
- * Biothérapie
- * Ostéoporose

- * إتهاب المفاصل و أمراض الطب الباطني (باريس)
- * أمراض العمود الفقري (باريس)
- * الفحص بالصدى (ليبج)
- * العلاج بالأدوية البيولوجية
- * أمراض هشاشة العظام

Casablanca le : 21/02/22

Nom :

M. e. Zenhouni NAHAL

INPE: 03 1200865

Acte: CS: 25004

Echo Epaule Gauche

25004
Dr. LAMZALAH yassine
Rhumatologie
Sidi Maârouf 4, Rue 36 N°4, 1er Etage
Casablanca - Tél.: 05 22 83 12 13

DONNEES PATIENT

NOM
DATE DE NAISSANCE
SEXE

ZERHOUNI NAWAL

PRENOM
AGE

IDENTIFICATION
NUMERO DE DOSSIER
DESCRIPTION DE L'EXAMEN
MEDECIN OPERATEUR

DATE EXAMEN 21 02 2022
MEDECIN REFERENT
DIAGNOSTIC
DATE DU RAPPORT 21 02 2022

OBSERVATIONS

Conclusions

ECHOGRAPHIE EPAULE GAUCHE
BICEPS D ECHOSTRUCTURE NORMALE DANS SA GOUTTIERE
SOUS SCAPULAIRE D ASPECT NORMAL
SUPRA EPINEUX AVEC MICRO CALCIFICATION A L ENTHESE DE 2 MM
INFRA EPINEUX D ASPECT NORMAL
PAS D ARTHROSE ACROMIO CLAVICULAIRE
PAS DE BURSITE SOUS DELTOIDIENNE
PAS D EPANCHEMENT ARTICULAIRE
PAS DE CONFLIT ANTERO SUPERIEUR OU SOUS CORACIDIEN
AU TOTAL
TENDINOPATHIE CHRONIQUE CALCIFIANTE DU SUPRA EPINEUX

IMAGES ATTACHEES

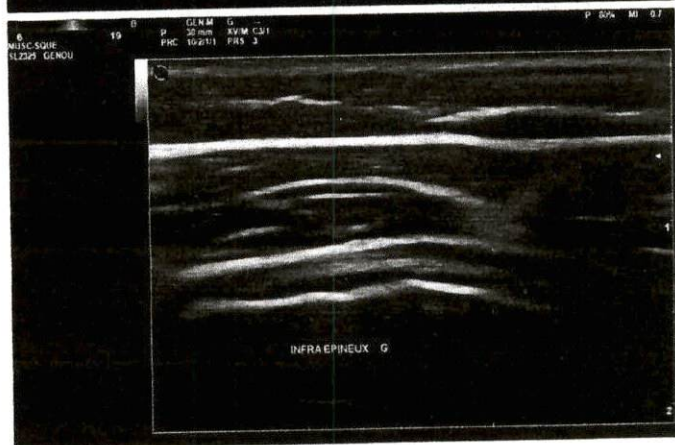
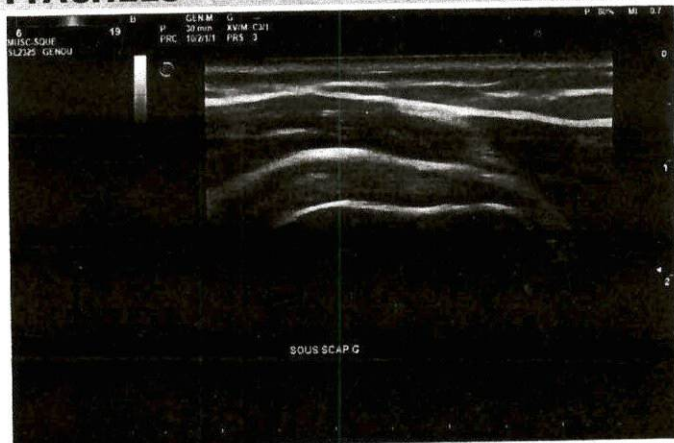
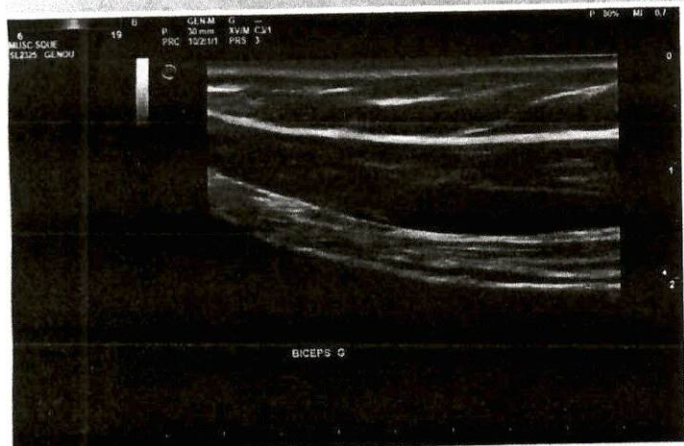

21 02 20

ZERHOUNI NAWAL

