

RECOMMANDATIONS IMPORTANTES A LIRE POUR OBTENIR LES REMBOURSEMENTS ET EVITER LES REJETS

Conditions générales :

- Le cadre réservé à l'adhérent doit être dûment renseigné.
- Le cadre réservé au médecin doit être renseigné par le praticien lui-même notamment la nature de la maladie.
- La validité de la feuille de soins est limitée à 3 mois à compter de la première consultation.
- L'entente préalable est exigée pour toute hospitalisation médicale, chirurgicale, soins dentaires spéciaux, extractions multiples, parodontie orthodontie, prothèses dentaires, prothèses auditives ou orthopédiques ainsi que pour tous les actes effectués en série.
- En cas d'accident, une déclaration précisant les causes et circonstances de l'accident est à joindre à la feuille de soins.

Pharmacie :

- Les vignettes des médicaments doivent être obligatoirement jointes aux ordonnances.
- Pour les médicaments sans vignettes une facture de la pharmacie doit être jointe.

Biologie et Biologie :

- La facture ainsi qu'une copie des résultats des analyses ou du compte rendu (sous pli confidentiel) doivent être jointes à l'ordonnance médicale pour toute demande de remboursement.
- Un pli confidentiel du médecin prescripteur des analyses ou radios peut être demandé par le médecin conseil de la mutuelle.

Optique :

- L'ordonnance du médecin prescripteur et la facture de l'opticien sont à joindre à la feuille de soins.

Rééducation :

- L'entente préalable renseignée par le médecin prescripteur est exigée avant le début des séances de rééducations.
- Pour le remboursement, la facture et le calendrier des séances effectuées sont à joindre à la feuille de soins.

Dentaire :

- En cas de prothèses ou de traitement canaux, l'accord préalable renseigné sur la feuille de soins est obligatoire avant le début de traitement.
- La facture doit être jointe à la feuille de soins pour toute demande de remboursement.
- La radio-après soins est obligatoire en cas de prothèses ou de traitement canaux.

Maladie et Affection Longue Durée ALD et ALC :

- La déclaration de maladie chronique doit être renseignée par le médecin prescripteur et renouvelée tous les 6 mois.

Adresses Mails utiles

- Réclamation : contact@mupras.com
- Prise en charge : pec@mupras.com
- Adhésion et changement de statut : adhesion@mupras.com

La MUPRAS garantit le respect de la loi n° 09-08 relative à la protection des personnes physiques à l'égard du traitement des données à caractère personnel.

MUPRAS : Centre Allal Ben Abdellah - 6ème Etage Angle Rue Mohamed Fakir et Rue Allal Ben Abdellah - Quartier de l'Horloge Casablanca 20000 - Tél. : 05 22 20 45 45 (LG) - Fax : 05 22 22 78 18 - www.mupras.com



MUPRAS

Mutuelle de Prévoyance
& d'Actions Sociales
de Royal Air Maroc

Déclaration de Maladie

N° M21- 074465

☐ Maladie ☐ Dentaire ☐ Optique ☐ Autres

Cadre réservé à l'adhérent (e)

Matricule : 6624 Société : 105984

☐ Actif ☒ Pensionné(e) ☐ Autre :

Nom & Prénom : MAZIANE KHARJA

Date de naissance : 10/08/1960

Adresse : Rue de Rouwadih (C) 116-20ans

Tél. : 0661443361 Total des frais engagés : Dhs

Cadre réservé au Médecin

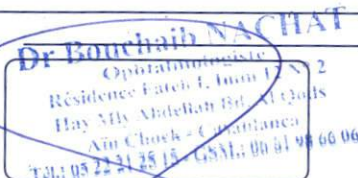

Cachet du médecin :

Date de consultation : 10/08/2022

Nom et prénom du malade : MAZIANE KHARJA Age :

Lien de parenté : ☐ Lui-même ☐ Conjoint ☐ Enfant

Nature de la maladie : SAN Meaphique

En cas d'accident préciser les causes et circonstances :

Dans le cas où la maladie aurait un caractère confidentiel, communiquer les renseignements sous pli confidentiel à l'attention du médecin conseil de la Mutuelle.

J'atteste sur l'honneur l'exactitude des renseignements portés sur la présente déclaration. Je déclare avoir pris connaissance de la clause relative à la protection des données personnelles.

Fait à : Le 10/02/2022

Signature de l'adhérent(e) :

RELEVÉ DES FRAIS ET HONORAIRES

Dates des Actes	Natures des Actes	Nombre et Coefficient	Montant détaillé des Honoraires	Cachet et signature du Médecin attestant le Paiement des Actes
11/01/2022	MACULATURE	2	800	

EXECUTION DES ORDONNANCES

Cachet du Pharmacien ou du Fournisseur Date Montant de la Facture

ANALYSES - RADIOGRAPHIES

Cachet et signature du Laboratoire et du Radiologue Date Désignation des Coefficients Montant des Honoraires

AUXILIAIRES MEDICAUX

Cachet et signature du Praticien Date des Soins Nombre Montant détaillé des Honoraires

AM PC IM IV

RELEVÉ DES FRAIS ET HONORAIRES

Le praticien est prié de préciser la dent traitée, l'acte pratiqué en indiquant la nature des soins.

Important :

Veuillez joindre les radiographies en cas de prothèses ou de traitement canaux, ainsi que le bilan d

SOINS DENTAIRES

Dents Traitées Nature des Soins Coefficient

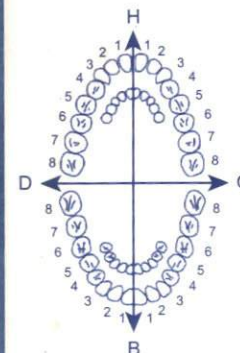

COEFFICIENT DES TRAVAUX

MONTANTS DES SOINS

DEBUT D'EXECUTION

FIN D'EXECUTION

O.D.F. PROTHESES DENTAIRES

DETERMINATION DU COEFFICIENT MASTICATOIRE

H
25533412 21433552
00000000 00000000
D 00000000 G
35533411 11433553
B

(Création, remont, adjonction)
Fonctionnel, Thérapeutique, nécessaire à la profession

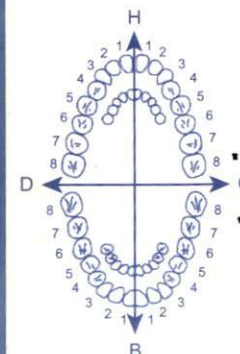

COEFFICIENT DES TRAVAUX

MONTANTS DES SOINS

DATE DU DEVIS

DATE DE L'EXECUTION

VISA ET CACHET DU PRATICIEN ATTESTANT LE DEVIS

VISA ET CACHET DU PRATICIEN ATTESTANT L'EXECUTION

Dr. NACHAT Bouchaib
OPHTALMOLOGISTE

Spécialiste des Maladies et Chirurgie des yeux

Ex - Ophtalmologiste au CHU Ibn Rochd

20 Aout Casablanca

- Membre de la société française
d'ophtalmologie

- Chirurgie de l'oeil : Adultes et enfants
- Explorations Oculaires
- Lasers - Lasik
- Urgences Ophtalmologiques



الدكتور بوشعيب نشاط

اخصائي في أمراض و جراحة العيون

طبيب سابق بالمستشفى الجامعي ابن رشد

20 غشت بالبيضاء

عضو الجمعية الفرنسية لأمراض و جراحة العيون

- جراحة العين : الكبار و الصغار
- التصوير الرقمي لشبكة العين
- المعالجة بالليزر - تصحيح النظر
- المستعجلات

ORDONNANCE

Casablanca le :

22/02/2022

Reçu du Mme MAZIANE KHADIJA

La somme de (800,00) huit cent dh

* OCT MACULAIRE ET PAPILLAIRE :
800 dh

Dr Bouchaib NACHAT
Ophtalmologiste
Résidence Fathe 1 - Imm 12 N° 2
Hajj St - Ain Chock - Casablanca
Tél: 05 22 21 25 15 - GSM: 06 61 98 66 06

شارع القدس إقامة الفتح 1 عمارة 12 رقم 2 (أمام مقاطعة 30) عين الشق الدار البيضاء

B.d ALQODS RESIDENCE AL FATHE 1 Imm 12 N° 2 (en face Commune Urbine 30) Ain Chock Casa

Tél : 05 22 21 25 15 - Urgences : 06 61 98 66 06

E-mail : nachat.Bouchaib@gmail.com

COMPTE RENDU OCT MACULAIRE & PAPILLAIRE Mme MAZIANE KHADIJA

RNFL :

- Signal et imagerie de bonne qualité
- OD : Epaisseur de la couche des fibres optiques normal dans les quatres quadrants.
- OG : Epaisseur de la couche des fibres optiques normal dans les quatres quadrants.
- Epaisseur moyenne OD : 82 μm / OG : 77 μm
- C/D Vertical OD : 0.69 / OG : 0.66
- Symétrie RNFL : 83 %

- Signal et imagerie de bonne qualité
- GCL normal au niveau des deux yeux
- Epaisseur moyenne du GCL OD 76 μm / CCG OG 77 μm

→ OD:

- Signal et imagerie de bonne qualité
- Vitré : claire
- Aspect de l'épithélium pigmentaire régulier absence de drusen
- Entonnoir fovéolaire d'aspect normal. Epaisseur moyenne centrale 228 µm
- Hyaloïde postérieur non décollé

- Signal et imagerie de bonne qualité
- Vitré : claire
- Aspect de l'épithélium pigmentaire régulier absence de drusen
- Entonnoir fovéolaire d'aspect normal. Epaisseur moyenne centrale de 238 μm
- Hyaloïde postérieur non décollé

OCT Papillaire ne révélant pas une altération au niveau de la couche des fibres optiques (RNFL) ainsi qu'au niveau de la couche des cellules ganglionnaires dans la région maculaire des deux yeux.

OCT Maculaire dans les limites normales au niveau des deux yeux.

la couche des fibres
des ganglionnaires dans la
eux yeux.

Dr. NACHAT Bouchaib
OPHTALMOLOGISTE

Spécialiste des Maladies et Chirurgie des yeux

Ex - Ophtalmologiste au CHU Ibn Rochd

20 Août Casablanca

- Membre de la société française
d'ophtalmologie

- Chirurgie de l'oeil : Adultes et enfants
- Explorations Oculaires
- Lasers - Lasik
- Urgences Ophtalmologiques



الدكتور بوشعيب نشاط

اخصائي في أمراض و جراحة العيون

طبيب سابق بالمستشفى الجامعي ابن رشد

20 غشت بالبيضاء

عضو الجمعية الفرنسية لأمراض و جراحة العيون

- جراحة العين : الكبار و الصغار
- التصوير الرقمي لشبكة العين
- المعالجة بالليزر - تصحيح النظر
- المستعجلات

22/02/2022

ORDONNANCE

MAZIANE Khadija

Casablanca le :

PAIRE DE LUNETTE + MONTURE

PROGRESSIFS Organiques AR

Oeil Droit : +1,75 (-0,75) à 102° , Addition + 2,50

Oeil Gauche : +1,75 (-1,00) à 93° , Addition + 2,50

Dr Bouchaib NACHAT
Ophtalmologiste
Résidence : Fathe 1 Imm 12 N° 2
Hay My Chock - Casablanca
Ain Chock - Casablanca
Tél : 05 22 21 25 15 - 06 61 98 66 06

شارع القدس إقامة الفتاح 1 عمارة 12 رقم 2 (أمام مقاطعة 30) عين الشق الدار البيضاء
B.d ALQODS RESIDENCE AL FATHE 1 Imm 12 N° 2 (en face Commune Urbine 30) Ain Chock Casa

Tél : 05 22 21 25 15 - Urgences : 06 61 98 66 06

E-mail : nachat.Bouchaib@gmail.com

Nom: MAZIANE, KHADIJA

OD

OS



ID: CZMI113482977 Date d'examen: 22/02/2022 22/02/2022 ZEISS

Date de naissance: 10/08/1960 Heure de l'examen: 20:16 20:18

Sexe: Féminin Numéro de série: 4000-8678 4000-8678

Médecin: Puissance du signal: 5/10 3/10

Analyse des cellules ganglionnaires : Macular Cube 512x128

OD ● ● OS

Carte des épaisseurs OD

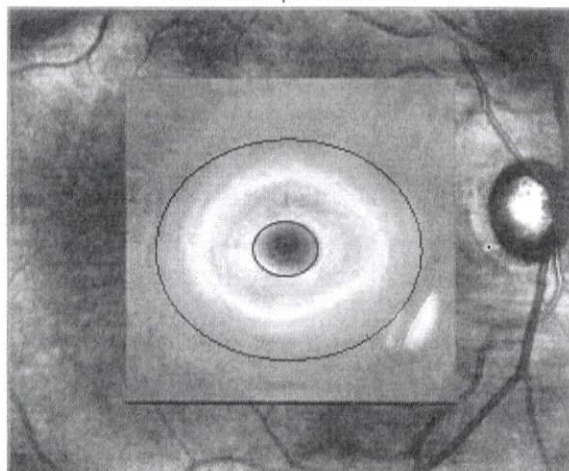

Fovéa : 251, 67

Carte des épaisseurs OS

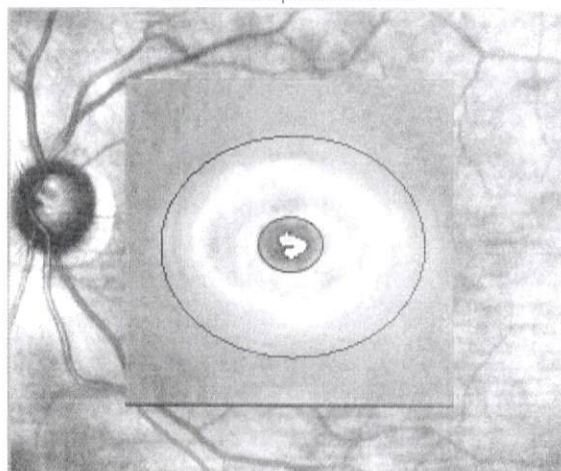

Fovéa : 259, 65

Carte des écarts OD

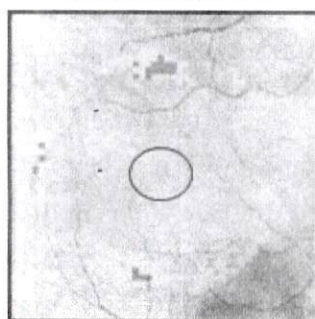

Secteurs OD

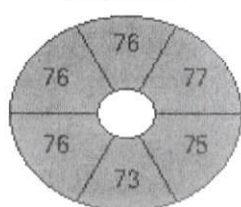

Diversifié :
Distribution
des normales

95%
5%
1%

Secteurs OS

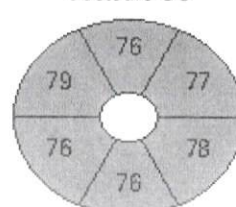

Carte des écarts OS

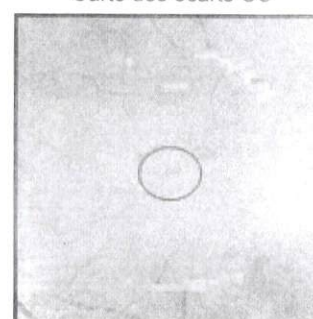

	OD μm	OS μm
Épaisseur moyenne du GCL	76	77
Épaisseur GCL minimum	76	76

Examen B horizontal

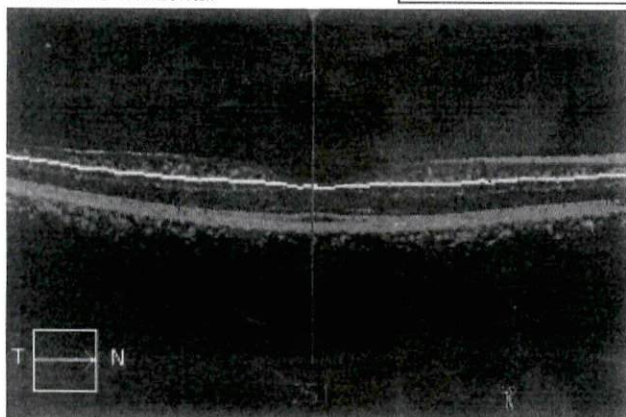

Examen B horizontal

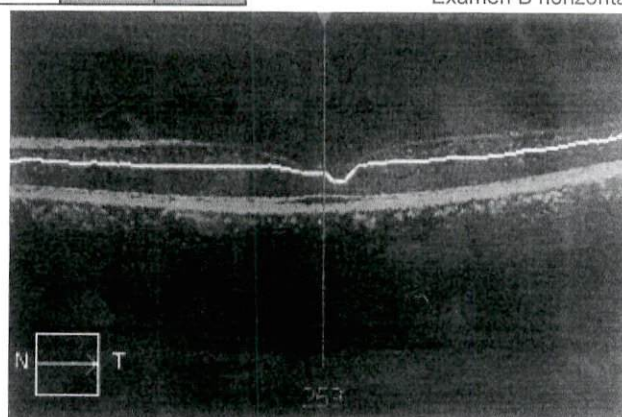

Commentaires

Signature du médecin

SW Ver: 6.0.2.81
Copyright 2012
Carl Zeiss Meditec, Inc
All Rights Reserved

Page 1 sur 1

Dr. Douch...
Ophtalmologiste
1145, Ave. du Centre, Mon. 12 x 2
Hôpital St-Charles, Québec
Tél: 514 231-2315

Nbm:

MAZIANE, KHADIJA



ID: CZMI113482977 Date d'examen: 22/02/2022
 Date de naissance: 10/08/1960 Heure de l'examen: 21:23
 Sexe: Féminin Numéro de série: 4000-8678
 Médecin: Puissance du signal: 7/10

ZEISS

Épaisseur maculaire : Macular Cube 512x128

OD ● ○ OS

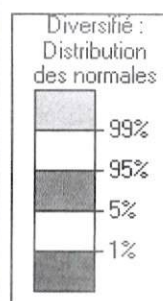
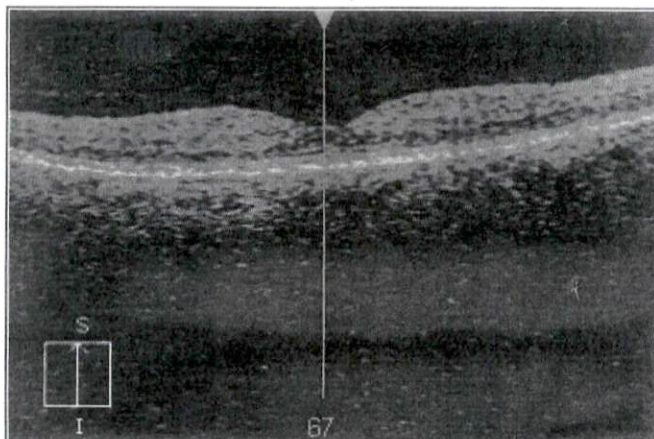
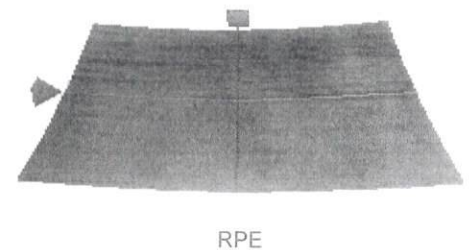
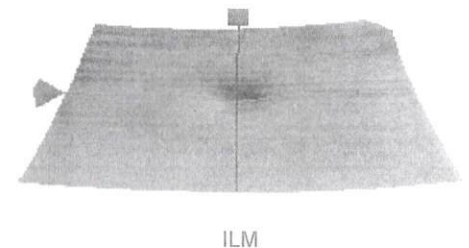
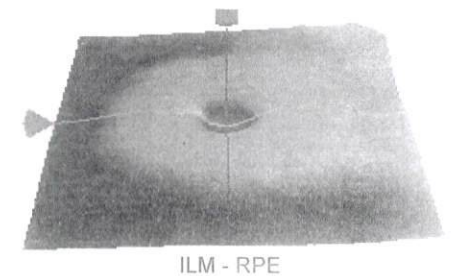
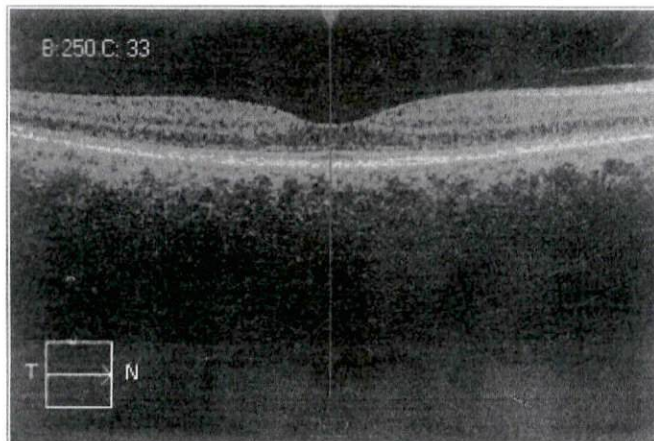
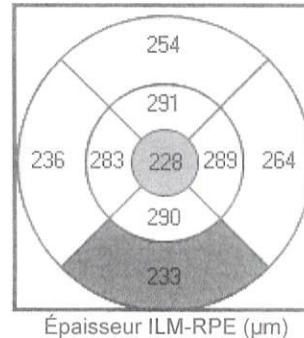
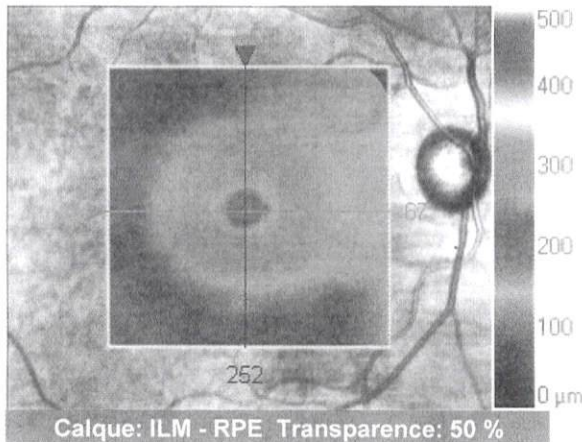

	Épaisseur moy. centrale (μm)	Volume du cube (mm³)	Ép. cube moy. (μm)
ILM - RPE	228	8,9	250

Commentaires

Signature du médecin

Dr Bouhadjat
 Ophtalmologue
 Résidence Latchi, Ann 12
 Hôpital Mohammed VI, Casablanca
 Tél: 05 22 21 25 15 / 05 22 21 25 16

SW Ver: 6.0.2.81
 Copyright 2012
 Carl Zeiss Meditec, Inc
 All Rights Reserved

Page 1 sur 1

Nom: MAZIANE, KHADIJA



ID: CZMI113482977 Date d'examen: 22/02/2022

ZEISS

Date de naissance: 10/08/1960 Heure de l'examen: 21:23

Sexe: Féminin Numéro de série: 4000-8678

Médecin: Puissance du signal: 6/10

Épaisseur maculaire : Macular Cube 512x128

OD ☐ OS ☒

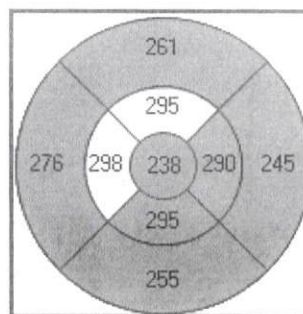
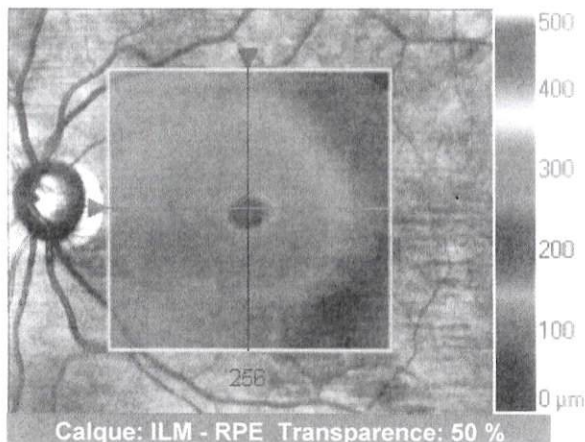

Épaisseur ILM-RPE (μm)

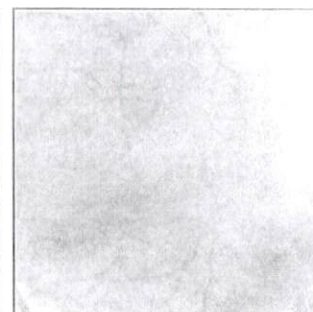

Fovéa: 254, 66

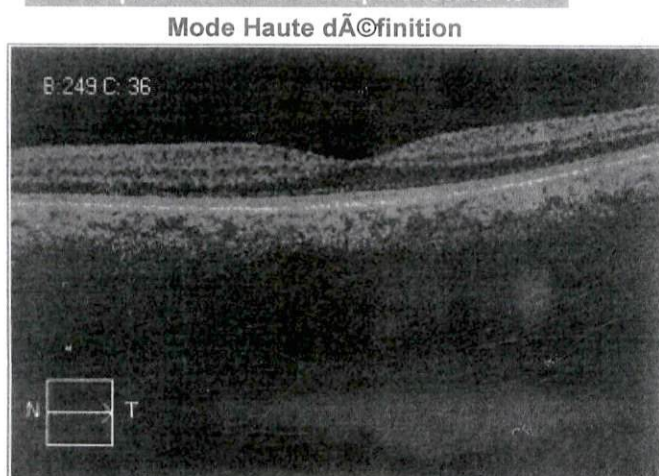

Mode Haute définition

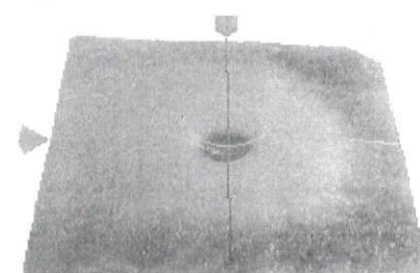

ILM - RPE

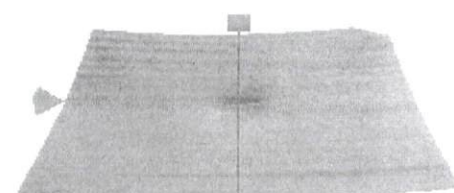

ILM

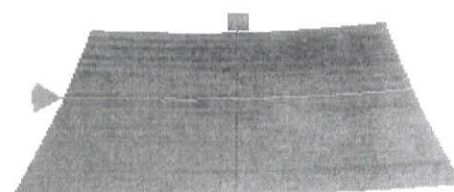
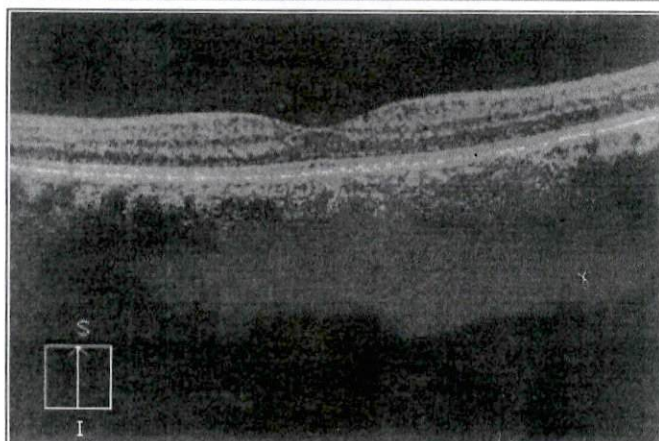

RPE

	Épaisseur moy. centrale (μm)	Volume du cube (mm^3)	Ép. cube moy. (μm)
ILM - RPE	238	9,3	260

Commentaires

Signature du médecin

Dr Boucheb
Ophtalmologue
Résidence Fath El Jaim 12 N° 2
Boulevard Mohammed VI - Casablanca
Tél: 05 22 21 25 15 - GSM: 06 61 98 66 06

SW Ver: 6.0.2.81
Copyright 2012
Carl Zeiss Meditec, Inc
All Rights Reserved

Page 1 sur 1

Nom: MAZIANE, KHADIJA

OD

OS



ID: CZMI113482977 Date d'examen: 22/02/2022 22/02/2022 ZEISS

Date de naissance: 10/08/1960

Heure de l'examen: 20:17

20:18

Sexe: Féminin

Numéro de série: 4000-8678

4000-8678

Médecin:

Puissance du signal: 4/10

3/10

RNFL et ONH : Optic Disc Cube 200x200

OD ● ● OS

Carte des épaisseurs RNFL

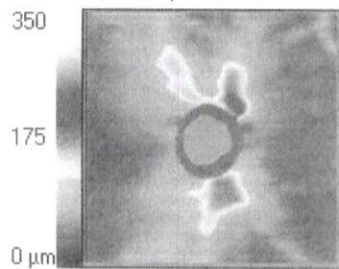

	OD	OS
Épaisseur moyenne de la RNFL	82 µm	81 µm
Symétrie RNFL	83%	
Aire de l'ANR	1,11 mm²	1,13 mm²
Aire du disque	2,15 mm²	1,83 mm²
Rapport C/D moyen	0,70	0,61
Rapport C/D vertical	0,69	0,66
Volume de l'excavation	0,521 mm³	0,277 mm³

Carte des épaisseurs RNFL

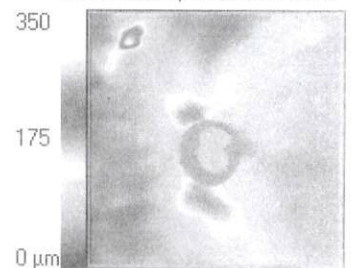

Carte des écarts RNFL

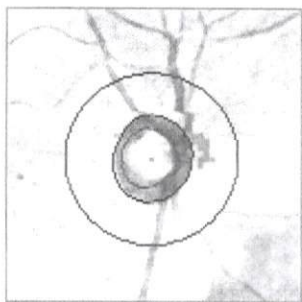

Épaisseur du bord de la neurorétine

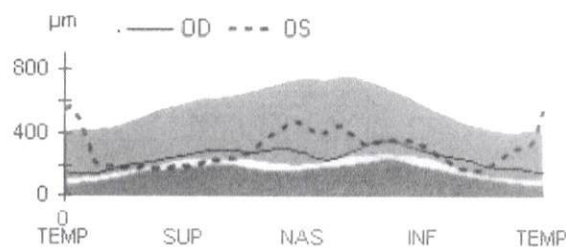

Carte des écarts RNFL

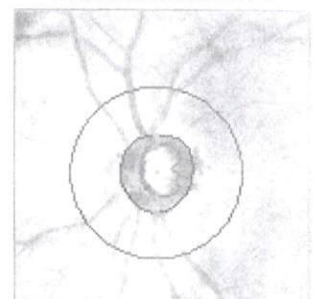

Centre du disque(-0,09,-0,03)mm

Tomographie horizontale extraite

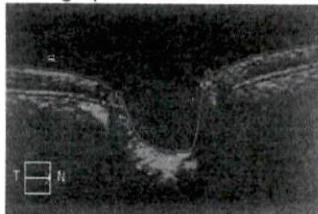

Tomographie verticale extraite

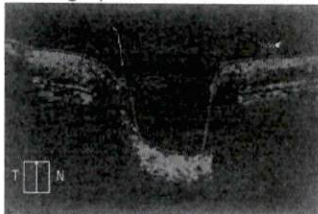

Tomographie circulaire RNFL

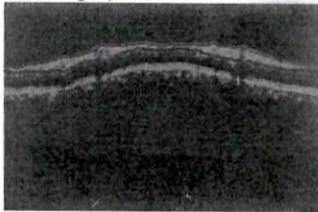

Centre du disque(-0,15,-0,27)mm

Tomographie horizontale extraite



Tomographie verticale extraite



Tomographie circulaire RNFL

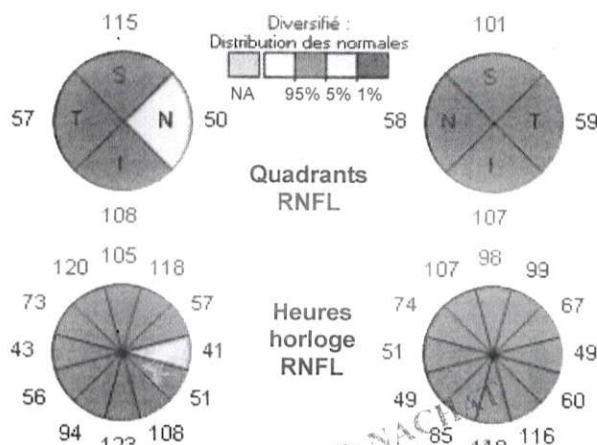
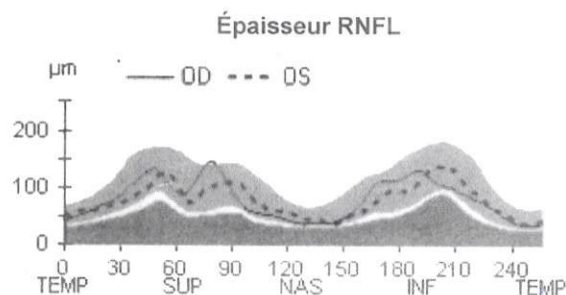

Commentaires

Signature du médecin

SW Ver: 6.0.2.81
Copyright 2012
Carl Zeiss Meditec, Inc
All Rights Reserved

Page 1 sur 1