

RECOMMANDATIONS IMPORTANTES A LIRE POUR ACTIVER LES REMBOURSEMENTS ET EVITER LES REJETS

Conditions générales :

- Le cadre réservé à l'adhérent doit être dûment renseigné.
- Le cadre réservé au médecin doit être renseigné par le praticien lui-même notamment la nature de la maladie.
- La validité de la feuille de soins est limitée à 3 mois à compter de la première consultation.
- L'entente préalable est exigée pour toute hospitalisation médicale, chirurgicale, soins dentaires spéciaux, extractions multiples, parodontie orthodontie, prothèses dentaires, prothèses auditives ou orthopédiques ainsi que pour tous les actes effectués en série.
- En cas d'accident, une déclaration précisant les causes et circonstances de l'accident est à joindre à la feuille de soins.

Pharmacie :

- Les vignettes des médicaments doivent être obligatoirement jointes aux ordonnances.
- Pour les médicaments sans vignettes une facture de la pharmacie doit être jointe.

Radiologie et Biologie :

- La facture ainsi qu'une copie des résultats des analyses ou du compte rendu (sous pli confidentiel) doivent être jointes à l'ordonnance médicale pour toute demande de remboursement.
- Un pli confidentiel du médecin prescripteur des analyses ou radios peut être demandé par le médecin conseil de la mutuelle.

Optique :

- L'ordonnance du médecin prescripteur et la facture de l'opticien sont à joindre à la feuille de soins.

Rééducation :

- L'entente préalable renseignée par le médecin prescripteur est exigée avant le début des séances de rééducations.
- Pour le remboursement, la facture et le calendrier des séances effectuées sont à joindre à la feuille de soins.

Dentaire :

- En cas de prothèses ou de traitement canaux, l'accord préalable renseigné sur la feuille de soins est obligatoire avant le début de traitement.
- La facture doit être jointe à la feuille de soins pour toute demande de remboursement.
- La radio-après soins est obligatoire en cas de prothèses ou de traitement canaux.

Maladie et Affection Longue Durée ALD et ALC :

- La déclaration de maladie chronique doit être renseignée par le médecin prescripteur et renouvelée tous les 6 mois.

Adresses Mails utiles

- Réclamation : contact@mupras.com
- Prise en charge : pec@mupras.com
- Adhésion et changement de statut : adhesion@mupras.com

La MUPRAS garantit le respect de la loi n° 09-08 relative à la protection des personnes physiques à l'égard du traitement des données à caractère personnel.

MUPRAS : Centre Allal Ben Abdellah - 6ème Etage Angle Rue Mohamed Fakir et Rue Allal Ben Abdellah - Quartier de l'Horizon
Casablanca 20000 - Tél. : 05 22 20 45 45 (LG) - Fax : 05 22 22 78 18 - www.mupras.com



MUPRAS
Mutuelle de Prévoyance
& d'Actions Sociales
de Royal Air Maroc

Déclaration de Maladie

N° W21-683438

106768

☒ Maladie

☐ Dentaire

☐ Optique

☐ Autres

Cadre réservé à l'adhérent (e)

Matricule : 7288 Société : RAM
☒ Actif ☐ Pensionné(e) ☐ Autre :
 Nom & Prénom : ELHAÏD MOUNJI
 Date de naissance : 3.6.1967
 Adresse : RES WILAS PARK NR 26 LEKHEDARA
 SOUALEM BERRECHID
 Tél. : 0661172534 Total des frais engagés : 1850 Dhs

Cadre réservé au Médecin

Cachet du médecin :
 Date de consultation : 27/01/2022
 Nom et prénom du malade : M. MOUNJI EL HAÏD Age :
 Lien de parenté : ☒ Lui-même ☐ Conjoint ☐ Enfant
 Nature de la maladie : COLIQUE NEPHRETICUE
 En cas d'accident préciser les causes et circonstances :
 Dans le cas où la maladie aurait un caractère confidentiel, communiquer les renseignements sous pli confidentiel à l'attention du médecin conseil de la Mutuelle.

J'atteste sur l'honneur l'exactitude des renseignements portés sur la présente déclaration. Je déclare avoir pris connaissance de la clause relative à la protection des données personnelles.

Fait à : CASABLANCA Le : 27/01/22
 Signature de l'adhérent(e) :

Autorisation CNDP N° : A-A-215/2019

RELEVÉ DES FRAIS ET HONORAIRES

| Dates des Actes | Natures des Actes | Nombre et Coefficient | Montant détaillé des Honoraires | Cachet et signature du Médecin attestant le Paiement des Actes |
|-----------------|-------------------|-----------------------|---------------------------------|--|
| 27/01/2022 | CS Speciale | | gdt | INP: 091089383 |
| | | | | |
| | | | | |
| | | | | |
| | | | | |

EXECUTION DES ORDONNANCES

| Cachet du Pharmacien ou du Fournisseur | Date | Montant de la Facture |
|--|------|-----------------------|
| | | |
| | | |
| | | |
| | | |

ANALYSES - RADIOGRAPHIES

| Cachet et signature du Laboratoire et du Radiologue | Date | Désignation des Coefficients | Montant des Honoraires |
|---|----------|------------------------------|------------------------|
| | 27/01/22 | 8.1710 | 1850,00 |
| | | | |
| | | | |
| | | | |

AUXILIAIRES MEDICAUX

| Cachet et signature du Particien | Date des Soins | Nombre | | | | Montant détaillé des Honoraires |
|----------------------------------|----------------|--------|----|----|----|---------------------------------|
| | | AM | PC | IM | IV | |
| | | | | | | |
| | | | | | | |
| | | | | | | |
| | | | | | | |

RELEVÉ DES FRAIS ET HONORAIRES

Le praticien est prié de préciser la dent traitée, l'acte pratiqué en indiquant la nature des soins.

Important :

Veillez joindre les radiographies en cas de prothèses ou de traitement canaux, ainsi que le bilan de l'ODF.

SOINS DENTAIRES

Dents Traitées Nature des Soins Coefficient

INP : [] [] [] [] [] [] [] [] [] []

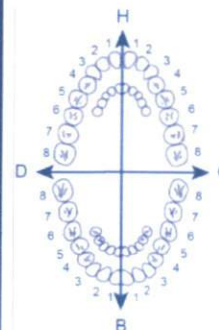

COEFFICIENT DES TRAVAUX

MONTANTS DES SOINS

DEBUT D'EXECUTION

FIN D'EXECUTION

O.D.F PROTHESES DENTAIRES

DETERMINATION DU COEFFICIENT MASTICATOIRE

| | |
|----------|----------|
| H | |
| 25533412 | 21433552 |
| 00000000 | 00000000 |
| G | |
| D | G |
| 00000000 | 00000000 |
| 35533411 | 11433553 |
| B | |

(Création, remont, adjonction)

Fonctionnel, Thérapeutique, nécessaire à la profession

COEFFICIENT DES TRAVAUX

MONTANTS DES SOINS

DATE DU DEVIS

DATE DE L'EXECUTION

VISA ET CACHET DU PRATICIEN ATTESTANT LE DEVIS

VISA ET CACHET DU PRATICIEN ATTESTANT L'EXECUTION

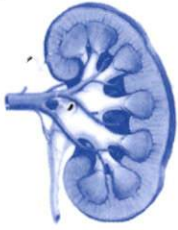

Centre du Rein

Centre de Néphrologie et d'Hémodialyse

Docteur Anis LAHLOU

Spécialiste en Néphrologie
Maladies des Reins et Hémodialyse
Ancien Interne et Chef de Clinique
des Hôpitaux de Paris
Médaille d'or de la Faculté Cochin
Lauréat de la Faculté
de Médecine de Paris

Casablanca, le 27-01-2022

M. MOUNJI ELHAID

- NFS, plaquettes.
- CRP, HbA1c, GLYCEMIE A jeun.
- EPP
- PSA.
- ALBUMINEMIE, IONOGRAMME Sanguin.
- URÉE, CREATININE.
- CALCIUM, phosphore.
- Acide urique, ASAT, ALAT.
- T4, TSH.

Docteur Anis LAHLOU
NEPHROLOGUE
Angle Bd Ghandi
et 2 Rue Kadmiri Casablanca
Tél: 0522 25 61 48 INP: 091089383



LABORATOIRE BOUSKOURA D'ANALYSES MEDICALES

FACTURE N° : 220100446

BOUSKOURA le 27-01-2022

Mr EL HAID Mounji

INPE :



093062826

| Récapitulatif des analyses | | | |
|----------------------------|--|------|-------|
| CN | Analyse | Val | Clefs |
| 9105 | Prélèvement | E25 | E |
| 0100 | Acide urique | B30 | B |
| 0101 | Albuminémie (Méthode immunologique) | B60 | B |
| 0111 | Créatinine | B30 | B |
| 0118 | Glycémie | B30 | B |
| 0119 | Hémoglobine glycosylée | B100 | B |
| 0120 | Ionogramme complet(Na, K, Cl, Prot, RA, Ca) | B160 | B |
| 0129 | Phosphore minéral | B40 | B |
| 0146 | Transaminases O (TGO) | B50 | B |
| 0147 | Transaminases P (TGP) | B50 | B |
| 0161 | T4 libre | B200 | B |
| 0164 | TSH us | B250 | B |
| 0182 | Urée | B30 | B |
| 0216 | Numération formule | B80 | B |
| 0361 | PSA | B300 | B |
| 0370 | CRP | B100 | B |
| | Electrophorèse des protéines sériques | B200 | B |

Total des B : 1710

TOTAL DOSSIER : 1850.00 DH

Arrêtée la présente facture à la somme de : mille huit cent cinquante dirhams s.

ICE: 0021231900007
TEL: 0522 01 22 01 / 0522 78 718
Im: 2011 Mahed, N° 2 Bouskoura
d'Analyses Médicales
Laboratoire Bouskoura



مختبر بوسكورة للتحاليل الطبية

Laboratoire BOUSKOURA d'Analyses Médicales

Biochimie - Hématologie - Immunologie - Hormonologie - Bactériologie - Virologie
Parasitologie - Mycologie - Biologie de la reproduction

Dr Zeineb Laalej
Médecin Biologiste

Date du prélèvement : 27-01-2022 à 09:37
Code patient : 21050500
Né(e) le : 03-06-1967 (54 ans)



Mr EL HAID Mounji
Dossier N° : 22011149
Prescripteur : Dr LAHLOU ANIS

HEMATOLOGIE

NUMERATION FORMULE SANGUINE (BC-5380 MINDRAY)

"Les valeurs de référence sont automatiquement éditées en fonction de l'âge, du sexe, état physiologique du patient(e)"

NUMERATION GLOBULAIRE

| | | | |
|-------------------|-------|-------|----------------------|
| | | | 17-05-2021 |
| GLOBULES ROUGES : | 5.21 | M/mm3 | (4.50-6.20) 4.96 |
| HEMOGLOBINE : | 15.5 | g/dL | (13.0-18.0) 14.7 |
| HEMATOCRITE : | 46.7 | % | (39.0-53.0) 44.1 |
| VGM : | 89.6 | fL | (80.0-99.0) 88.9 |
| TCMH : | 29.8 | pg | (27.0-33.5) 29.6 |
| CCMH : | 33.2 | g/dL | (31.0-36.0) 33.3 |
| LEUCOCYTES : | 4 410 | /mm3 | (3 900-11 000) 5 320 |

FORMULE LEUCOCYTAIRE

| | | | |
|-------------------------------|---------|------|---------------------------|
| POLYNUCLEAIRES NEUTROPHILES : | 53.0 | % | 55.7 |
| Soit: | 2 337 | /mm3 | (1 500-7 500) 2 963 |
| POLYNUCLEAIRES EOSINOPHILES: | 1.6 | % | 1.3 |
| Soit: | 71 | /mm3 | (0-600) 69 |
| POLYNUCLEAIRES BASOPHILES : | 0.4 | % | 0.3 |
| Soit: | 17.6 | /mm3 | (0.0-200.0) 16.0 |
| LYMPHOCYTES : | 37.2 | % | 34.4 |
| Soit: | 1 641 | /mm3 | (1 000-4 400) 1 830 |
| MONOCYTES : | 7.8 | % | 8.3 |
| Soit: | 344 | /mm3 | (<1 100) 442 |
| PLAQUETTES : | 203 000 | /mm3 | (150 000-450 000) 179 000 |
| VMP | 9 | µm3 | (6-11) 9 |



مختبر بوسكورة للتحاليل الطبية

Laboratoire **BOUSKOURA** d'Analyses Médicales

Biochimie - Hématologie - Immunologie - Hormonologie - Bactériologie - Virologie
Parasitologie - Mycologie - Biologie de la reproduction

Dr Zeineb Laalej
Médecin Biologiste

22011149 – Mr EL HAID Mounji

BIOCHIMIE SANGUINE

| | | |
|---|---------------------------|----------------------------|
| Protéine C-réactive (CRP) (Dosage par Immunoturbidimétrie) | 15.6 mg/L | (<6.0) |
| Protéines totales (Dosage colorimétrique) | 72 g/L 186 mmol/L | (66-83) (170-214) |
| Sodium (Na) (Electrolyte Analyzer ISE) | 145.9 mEq/L 146 mmol/L | (135.0-148.0) (135-148) |
| Potassium (K) Prélèvement sans garrot Indice d'hémolyse | 4.1 mmol/L | (3.5-5.4) |
| 0 = Absence d'hémolyse | | |
| Chlore (Cl) (Electrolyte Analyzer ISE) | 102 mEq/L 102 mmol/L | (95-110) (95-110) |
| Bicarbonates (Réserve Alcaline) (Méthode Enzymatique) | 22 mEq/l 22 mmol/L | (22-30) (22-30) |
| Calcium (Méthode Colorimétrique) | 101.2 mg/L 2.5 mmol/L | (88.0-105.0) (2.2-2.6) |
| Phosphore (Dosage Colorimétrique) | 26 mg/L 0.8 mmol/L | (25-49) (0.8-1.6) |
| Albumine sérique (RC) (Méthode Colorimétrique Cinétique) Résultat contrôlé | 48.8 g/L | (37.0-47.0) |
| Glycémie à jeun (Méthode Enzymatique – Colorimétrique) | 1.16 g/L 6.44 mmol/L | (0.70-1.10) (3.89-6.11) |

17-05-2021
1.14

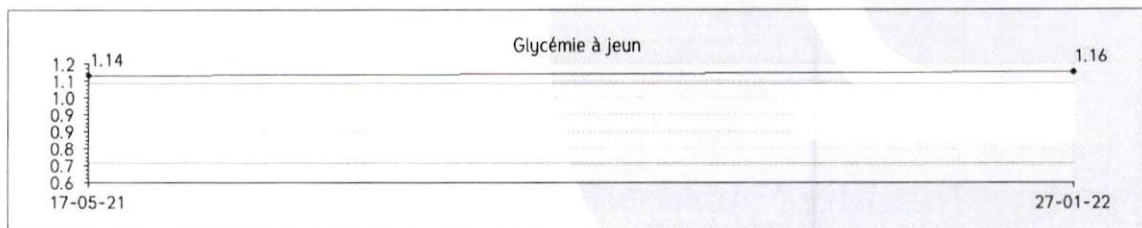



مختبر بوسكورة للتحاليل الطبية

Laboratoire BOUSKOURA d'Analyses Médicales

Biochimie - Hématologie - Immunologie - Hormonologie - Bactériologie - Virologie
Parasitologie - Mycologie - Biologie de la reproduction

Dr Zeineb Laalej
Médecin Biologiste

22011149 - Mr EL HAID Mounji

Hémoglobine glyquée (HbA1c)
(HPLC-723 GX TOSOH)

6.1 %

Variant Hb

Absence de variant d'hémoglobine

Interprétation des résultats selon la standardisation du NGSP:

- 4 - 6 %: Intervalle non-diabétique. (Sujet normal)
- < 6,5 %: Excellent équilibre glycémique (DNID)
- < 7 %: Excellent équilibre glycémique (DID)
- 8 - 10 %: Equilibre glycémique médiocre, action corrective suggérée
- > 10 %: Mauvais équilibre glycémique, action corrective nécessaire

Urée

(Méthode Enzymatique - Cinétique)

0.38 g/L
6.33 mmol/L

(0.15-0.42)
(2.50-7.00)

Créatinine

(Méthode Cinétique de Jaffé)

10.5 mg/L
92.9 μ mol/L

(7.0-13.0)
(61.9-115.0)

CLAIRANCE DE LA CREATININE ESTIMEE (formule MDRD)

(MDRD = Modification of Diet in Renal Disease)

Clairance:

(Clairance de la créatinine estimée pour un patient caucasien)

78 mL/min

(>60)

Acide Urique

(Méthode Enzymatique - Colorimétrique)

66.9 mg/L
398 μ mol/L

(5.0-70.0)
(30-417)

17-05-2021

64.3

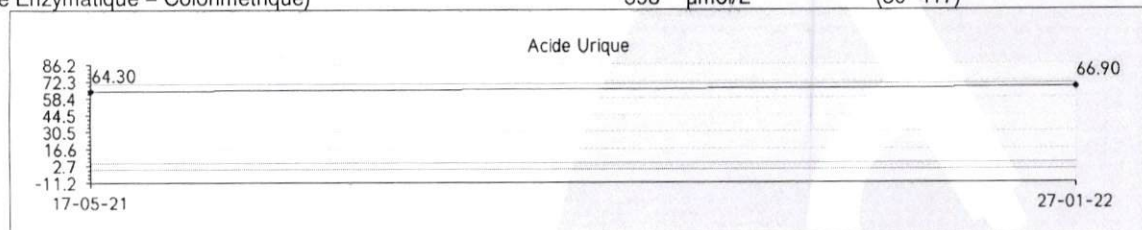

Transaminases GPT (ALAT) (RC)

(Méthode Enzymatique - Cinétique)
Résultat contrôlé

48 UI/L

(0-35)

17-05-2021

77

Transaminases GOT (ASAT)

(Méthode Enzymatique - Cinétique)

22 UI/L

(0-40)

17-05-2021

35



مختبر بوسكورة للتحاليل الطبية

Laboratoire **BOUSKOURA** d'Analyses Médicales

Biochimie - Hématologie - Immunologie - Hormonologie - Bactériologie - Virologie
Parasitologie - Mycologie - Biologie de la reproduction

Dr Zeineb Laalej
Médecin Biologiste

22011149 – Mr EL HAID Mounji

BILAN ENDOCRINIEN

TSH Ultra-sensible
(ELFA – Vidas)

1.06 $\mu\text{UI/mL}$ (0.35–5.50)

Thyroxine libre (T4L)
(ELFA Biomérieux Vidas)

13.09 pg/ml (8.90–17.20)

MARQUEURS TUMORAUX

PSA Total (ultra-sensible)
(ELFA Biomérieux Vidas)

1.04 ng/mL

17-05-2021
0.01

Valeurs de référence:
– <50 ans: <2.5 ng/mL
– >50 ans: <4.0 ng/mL

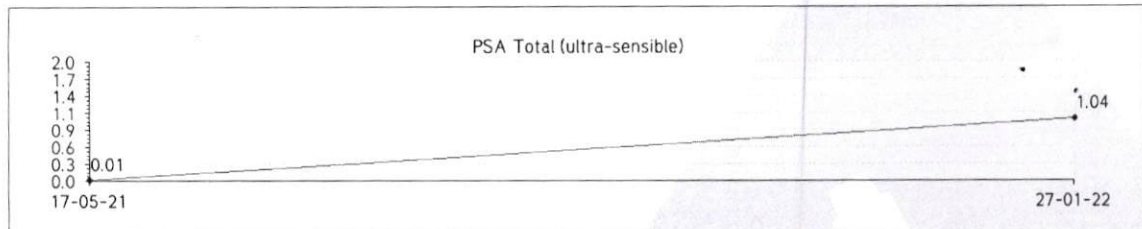

ELECTROPHORESE DES PROTEINES SERIQUES

ELECTROPHORESE DES PROTEINES SERIQUES:

(électrophorèse capillaire sur automate MINICAP – SEBIA)

Interprétation:

Profil électrophorétique présentant une hypogammaglobulinémie modérée.

(Tracé électrophorétique : voir page annexe)
(RC) : Résultat contrôlé

Validé par : Dr. LAALÉJ Zeineb
Laboratoire Bouskoura
d'Analyses Médicales
Imm Saeid Maher, App N° 3 Bouskoura
Tel: 0522 01 22 01 / 0662 78 71 87
ICE: 002123313000072

Nom/Prénom : **EL HAID Mounji**

Date de prélèvement 27/01/2022

Dossier 162201276293

Electrophorèse des protéines sériques

Technique capillaire Minicap flex piercing Sebia

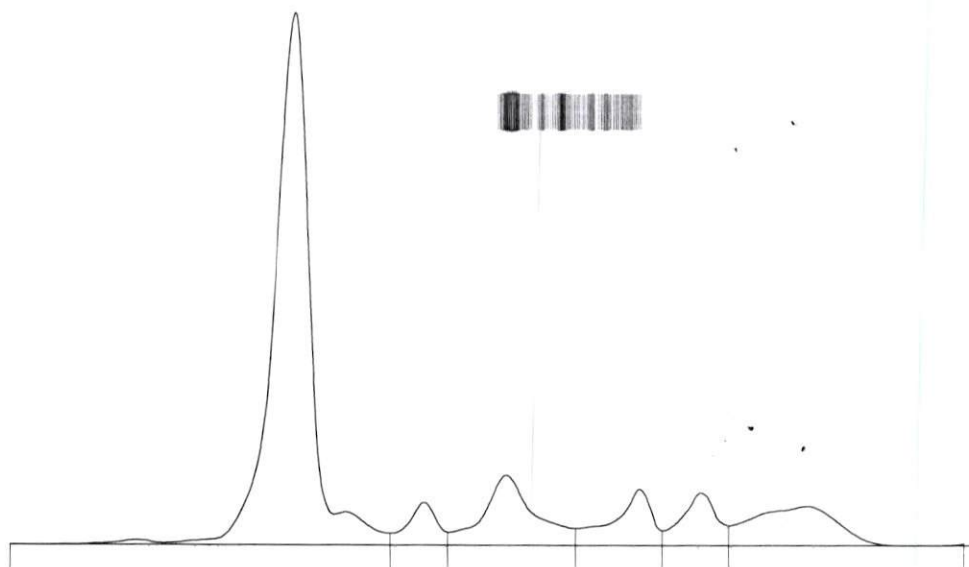

| Nom | % | Normales % | g/L | Normales g/L |
|----------|------|---------------|------|--------------|
| Albumine | 61,6 | 55,8 - 66,1 | 44,4 | 40,2 - 47,6 |
| Alpha 1 | 3,9 | 2,9 - 4,9 | 2,8 | 2,1 - 3,5 |
| Alpha 2 | 11,3 | 7,1 - 11,8 | 8,1 | 5,1 - 8,5 |
| Beta 1 | 6,8 | 4,7 - 7,2 | 4,9 | 3,4 - 5,2 |
| Beta 2 | 5,8 | 3,2 - 6,5 | 4,2 | 2,3 - 4,7 |
| Gamma | 10,6 | < 11,1 - 18,8 | 7,6 | 8,0 - 13,5 |

P.T. : 72 g/L

Rapp. A/G : **1,60**

Commentaire

Hypogammaglobulinémie modérée.