

ances

communiquer les renseignements sous pli confidentiel

07 MAR 2022

ements portés sur la présente déclaration

protection des données personnelles

Le

ACCUEIL

I. BOZAAHANE

Autorisation CNDP N° : A-A-215 / 2019

# RELEVÉ DES FRAIS ET HONORAIRES

Dates des Actes	Natures des Actes	Nombre et Coefficient	Montant détaillé des Honoraires	Cachet et signature du Médecin attestant le Paiement des Actes
25/03/22	G	-	8	Dr. CARIOU - BELLOUADI Jocel
25/03/22	G	1	25000	Dr. CARIOU - BELLOUADI Jocel

# EXECUTION DES ORDONNANCES

Cachet du Pharmacien ou du Fournisseur	Date	Montant de la Facture
504, 505, Abdelhach Hay Mly Abdellah Ain Chock - Inera Tél: 05 22 50 07 67	4/2/22	2298,00

# ANALYSES - RADIOGRAPHIES

Cachet et signature du Laboratoire et du Radiologue	Date	Désignation des Coefficients	Montant des Honoraires
LABORATOIRE EL KHALIL Dr. Abdelkader ALALAOUI MEDICIN BIOMEDICALE 282, 811 ENNAHAR, Ave. des Amérindiens, Ain Chock TEL: 05 22 50 52 52 / FAX: 05 22 21 10 90 / TX	25/03/22	D52	62000

# AUXILIAIRES MEDICAUX

Cachet et signature du Praticien	Date des Soins	Nombre				Montant détaillé des Honoraires
		AM	PC	IM	IV	
AIR MEDICAL Hay Mly Abdellah Rue 300 N° 25 Ain Chock - Casa Tél: 0522 87 27 49 0668 78 15 26	01.03.22					28000

# RELEVÉ DES FRAIS ET HONORAIRES

Le praticien est prié de préciser la dent traitée, l'acte pratiqué en indiquant la nature des soins.

Important :

Veillez joindre les radiographies en cas de prothèses ou de traitement canaux, ainsi que le bilan

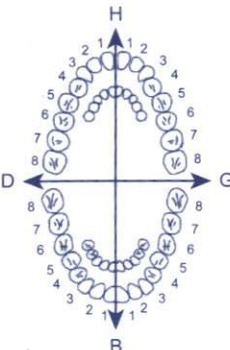
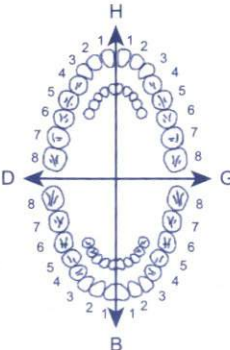
SOINS DENTAIRES	Dents Traitées	Nature des Soins	Coefficient														
				COEFFICIENT DES TRAVAUX													
				MONTANTS DES SOINS													
				DEBUT D'EXECUTION													
				FIN D'EXECUTION													
O.D.F PROTHESES DENTAIRES	DETERMINATION DU COEFFICIENT MASTICATOIRE																
	<table border="1"> <tr> <td colspan="2">H</td> </tr> <tr> <td>25533412</td> <td>21433552</td> </tr> <tr> <td>00000000</td> <td>00000000</td> </tr> <tr> <td>D</td> <td>G</td> </tr> <tr> <td>00000000</td> <td>00000000</td> </tr> <tr> <td>35533411</td> <td>11433553</td> </tr> <tr> <td colspan="2">B</td> </tr> </table>		H		25533412	21433552	00000000	00000000	D	G	00000000	00000000	35533411	11433553	B		COEFFICIENT DES TRAVAUX
	H																
	25533412	21433552															
	00000000	00000000															
	D	G															
	00000000	00000000															
	35533411	11433553															
	B																
			MONTANTS DES SOINS														
	(Création, remont, adjonction) Fonctionnel, Thérapeutique, nécessaire à la profession		DATE DU DEVIS														
		DATE DE L'EXECUTION															

VISA ET CACHET DU PRATICIEN ATTESTANT LE DEVIS

VISA ET CACHET DU PRATICIEN ATTESTANT L'EXECUTION

Dr. CARIOU BELQADI Joëlle

ENDOCRINOLOGIE METABOLISME

Lauréate de la Faculté de PARIS

الدكتورة كاريو بلقاضي جوييل

إختصاصية في أمراض الغدد و التغذية

خريجة كلية الطب بباريس

M<sup>me</sup> FTAÏLI Fatma

Casablanca le: 04/02/20

24.4.00  
152.500  
571.000  
13.400  
20500  
66.80  
13.298,00

Lantus solstar 22 soir (même heur)  
Apidra solstar 10 à 9  
Novo Rapid 10-12 à 13  
Flexpen 8 à 20h30  
lérothypox 50 cp le matin - après  
ciguilla 8 mm  
Bendelettes  
Paw 3 mois  
13.298,00  
13.298,00

AIR MEDICAL  
Hay Miy Ad... Rue 300  
N° 25 A... Casa  
Tél: 05 22 99 7 49  
DI. CARIOU - ENDOCRINOLOGIE  
119, Bd. BIR ANZARANE  
Maârif - CASABLANCA

119, شارع بئر أنزران - إقامة رمزي، باب (ب) الطابق الثاني - المعاريف - 20100 الدار البيضاء

الهاتف: 05 22 99 26 53 - 05 22 23 84 84 - 05 22 98 14 67

119, Bd. BIR ANZARANE - Résidence RAMZI - Porte B 2ème Etage - Maârif - 20100 CASABLANCA

Tél.: 05 22 23 84 84 - 05 22 98 14 67 - 05 22 99 26 53 - E-mail: carioujoelle@yahoo.fr - ICE : 001634169000021

6 118001 102013  
Levothyrox® 50µg,  
Comprimés sécables B/30  
PPV: 13,40 DH

7862160336

6 118001 102013  
Levothyrox® 50µg,  
Comprimés sécables B/30  
PPV: 13,40 DH

7862160336

6 118001 102013  
Levothyrox® 50µg,  
Comprimés sécables B/30  
PPV: 13,40 DH

7862160336

Sanofi-aventis Maroc

Route de Rabat - R.P.1

Ain Sebaâ Casablanca

Lantus 100U/ml, inj b1 sty

P.P.V : 744,00 DH

6 118001 081615

NovoRapid® FlexPen®

100 U/ml

Solution injectable

5 stylos pré-remplis de 3 ml

PPV : 571,00 DHS

NovoRapid® FlexPen®

100 U/ml

Solution injectable

5 stylos pré-remplis de 3 ml

PPV : 571,00 DHS

8-9670-73-270-2

6 118001 121304

Sanofi-aventis Maroc  
Route de Rabat - R.P.1  
Ain Sebaâ Casablanca  
Lantus Solostar 100U/ml inj  
b1 Sty 3ml  
P.P.V : 152,50 DH

6 118001 081608

Sanofi-aventis Maroc  
Route de Rabat - R.P.1  
Ain Sebaâ Casablanca  
Lantus Solostar 100U/ml inj  
b1 Sty 3ml  
P.P.V : 152,50 DH

6 118001 081608

Sanofi-aventis Maroc  
Route de Rabat - R.P.1  
Ain Sebaâ Casablanca  
Lantus Solostar 100U/ml inj  
b1 Sty 3ml  
P.P.V : 152,50 DH

6 118001 081608

LOT: M20204  
EXP: NOV 2024  
PPV: 66,80 DH

Dr. CARIOU BELQADI Joëlle

ENDOCRINOLOGIE METABOLISME

Lauréate de la faculté de PARIS

الدكتورة كاريو بلقاضي جوويل

اختصاصية في أمراض الغدد و التغذية

خريجة كلية الطب بباريس

M<sup>r</sup> FTAILI Fatma

Casablanca, le : 25.04.2008

HB Ac - glycémie

TSH u

Chol T, HDL, TG

LABORATOIRE EL KHALIL  
Dr. Hocine OUBAL ALAMI  
MÉDECIN BIOPHISISTE  
252, Bd EL ANZARANE, 20100 Maarif, Casablanca  
Tél.: 05 22 52 62 52 / Fax: 05 22 21 09 90 / 2K

Dr. CARIOU - BELQADI Joëlle  
ENDOCRINOLOGIE  
119, Bd. BIR ANZARANE  
Maarif - CASABLANCA

LABORATOIRE EL KHALIL  
Ime FTAILI EP AMINE Fatm

é(e) le : 01-01-1949 F



2201250011

coller sur l'ordonnance

ORDC

119, شارع بئر انزران - اقامة رمزي, باب (ب) الطابق الثاني - المعاريف - 20100 الدار البيضاء

الهاتف : 05 22 98 14 67 - 05 22 23 84 84 - 05 22 99 26 53

119, Bd BIR ANZARANE - Résidence RAMZI - Porte B 2ème Etage - Maarif - 20100 CASABLANCA  
Tél.: 05 22 23 84 84 - 05 22 98 14 67 - E.mail : carioujoelle@yahoo.fr - ICE : 001634169000021

INPE :



093061166

**FACTURE N° : 2201250011**

Casablanca le 25-01-2022

**Mme Fatna FTAILI EP AMINE**

Demande N° 2201250011

Analyses :

**Récapitulatif des analyses**

CN	Analyse	Val	Clefs
0106	Cholestérol total	B30	B
0109	Cholestérol L D L	B50	B
0118	Glycémie	B30	B
0119	Hémoglobine glycosylée	B100	B
0134	Triglycérides	B60	B
0163	TSH	B250	B

Total des **B** : **520**

Total des **E** : **0.00**

TOTAL DOSSIER : **620.00DH**

Arrêtée la présente facture à la somme de : **six cent vingt dirhams**

**LABORATOIRE EL KHALIL**  
**Dr. Hoda OUALI ALAMI**  
**MEDICIN BIOLOGISTE**  
 252, Bd EL KHALIL, Hay My Abdellah, Ain Chock  
 Tél: 05 22 52 62 52 / Fax: 05 22 21 10 90 / TX

252, Bd. EL KHALIL , Hay My Abdellah, Ain Chok, Casablanca– Tél : 0522526252 / FAX: 0522211090

E-Mail : [labo.elkhalil@gmail.com](mailto:labo.elkhalil@gmail.com) - Patente N° 34046060 - L.F.N° 15214903 - CNSS : 4204096

252, Boulevard El Khalil, Hay Moulay Abdellah, Ain Chock - Casablanca  
 Tél : 05 22 52 62 52 / Fax : 05 22 21 10 90 - E-mail-1 : [labo.elkhalil@gmail.com](mailto:labo.elkhalil@gmail.com) / E-mail-2 : [h.oualialami@gmail.com](mailto:h.oualialami@gmail.com)  
 Patente N° 34046060 - L.F.N° 15214903 - CNSS : 4204096 - R.C : 421712 - ICE : 001603906000091



Date du prélèvement : 25-01-2022

Code patient : 1809060015

Né(e) le : 01-01-1949 (73 ans)

Mme Fatna FTAILI EP AMINE

Dossier N° : 2201250011

Prescripteur : Dr JOELLE LUCIENNE  
CARIOU BELQADI



### BIOCHIMIE SANGUINE

#### Glycémie à jeun

(Technique enzymatique- AU 480 BECKMAN)

1,30 g/L

(0,70-1,10)

11-10-2021

3,02

7,22 mmol/L

(3,89-6,11)

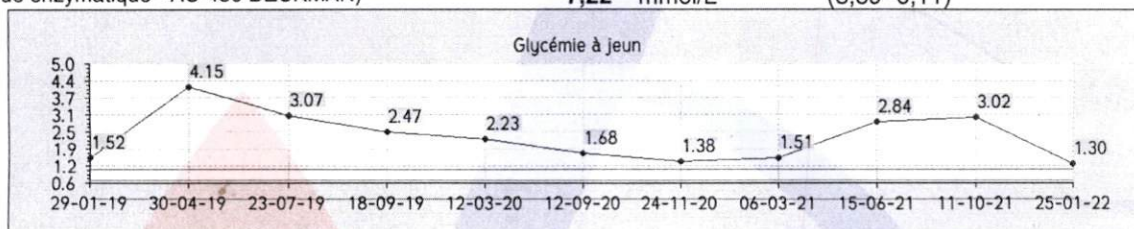

#### Hémoglobine glyquée (HbA1c)

(Tosoh Biosciences GX - HPLC)

8,1 %

(4,0-6,0)

11-10-2021

9,6

Variant Hémoglobine

Absence de variant d'hémoglobine

#### Valeurs de référence :

Sujet normoglycémique : 4,00 à 6,00 % de l'hémoglobine totale.

Sujet diabétique équilibré : objectif ciblé autour de 6,50 %.

Diabète mal équilibré : taux supérieur à 8,50 %.

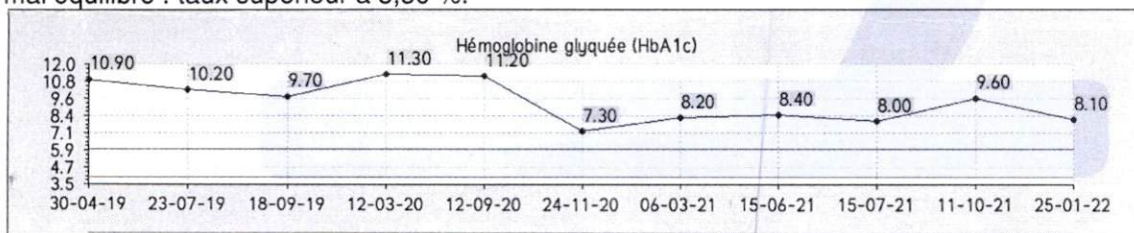

**LABORATOIRE EL KHALIL**  
Dr. Hoda OUALI ALAMI  
MÉDECIN BIOLOGISTE  
252, Bd Elkhail, Hay Moulay Abdallah, Ain Chock  
Tél: 05 22 52 62 52 / Fax: 05 22 21 10 90 / E-mail: labo.elkhalil@gmail.com / E-mail: h.oualialami@gmail.com  
Tél: 05 22 52 62 52 / Fax: 05 22 21 10 90 / E-mail: labo.elkhalil@gmail.com / E-mail: h.oualialami@gmail.com

\* RAPPORT D'ANALYSE \*

LABORATOIRE KHALIL  
2022/01/25 10:44  
TOSOH VO1.20  
N0: 0004 TB 0001 - 04  
ID: 092201250011  
CAL(N) = 1.1592X + 0.5891

TP 961

NCM	%	TEMPS	AIRE
FP	0.0	0.00	0.00
A1A	0.7	0.25	13.78
A1B	0.6	0.34	11.89
F	0.6	0.47	12.48
LA1CF	2.6	0.56	53.71
SA1C	8.1	0.70	133.58
AC	89.1	1.03	1834.51
AIRE TOTALE			2052.94

HbA1c 8.1%

HbA1 9.4 % HbF 0.6 %  
0% 15%

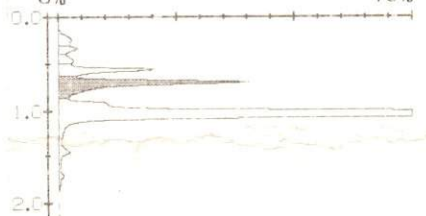



# مختبر الخليل للتحليلات الطبية و البيولوجية

**LABORATOIRE EL KHALIL D'Analyses Médicales et Biologiques**

Biochimie - Bactériologie - Hématologie - Immunologie - Hormonologie - Oncologie - Parasitologie - Mycologie - Virologie - Spermologie

Dr. Hoda OUALI ALAMI

Médecin Biologiste  
Diplômée de la Faculté de Médecine de Rabat

د. هدى الوالي العلمي

Date du prélèvement : 25-01-2022 – 2201250011 – Mme Fatna FTAILI EP AMINE

12-09-2020

## Triglycérides

(Dosage enzymatique – AU 480 BECKMAN)

1,21 g/L

(0,35–1,50)

1,75

1,38 mmol/L

(0,40–1,71)

Résultats sous réserve d'un respect stricte de 12 heures de jeûn

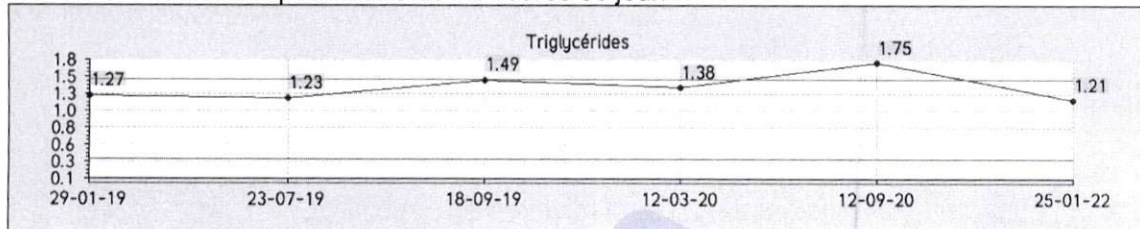

06-03-2021

## Cholestérol total

(Dosage enzymatique – AU 480 BECKMAN)

1,39 g/l

(1,30–2,00)

2,18

3,60 mmol/L

(3,36–5,17)

Résultats sous réserve d'un respect stricte de 12 heures de jeûn

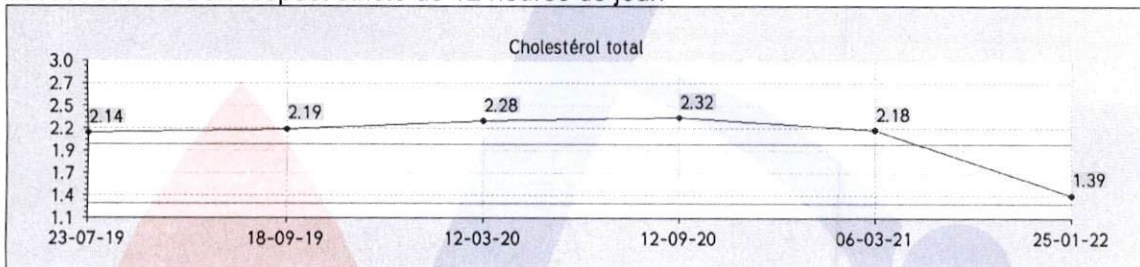

06-03-2021

## LDL-Cholestérol

(Immuno-turbidimétrie – AU 480 BECKMAN)

0,83 g/L

1,40

2,15 mmol/L

Valeurs cibles du LDL-Cholestérol selon les recommandations AFFSAPS :

- 0 Facteur de risque : LDL < 2,20 g/L (5,70 mmol/L)
- 1 Facteur de risque : LDL < 1,90 g/L (4,90 mmol/L)
- 2 Facteurs de risque : LDL < 1,60 g/L (4,14 mmol/L)
- Plus de 2 facteurs de risque : LDL < 1,30 g/L (3,36 mmol/L)
- Antécédent de maladie cardiovasculaire avérée : LDL < 1,00 g/L (2,58 mmol/L)

Facteurs de risque : Tabac, HTA, Obésité, Age > 60 ans, HDL < 0,40 g/L, Sédentarité, ATCD de maladie cardiovasculaire familiale.

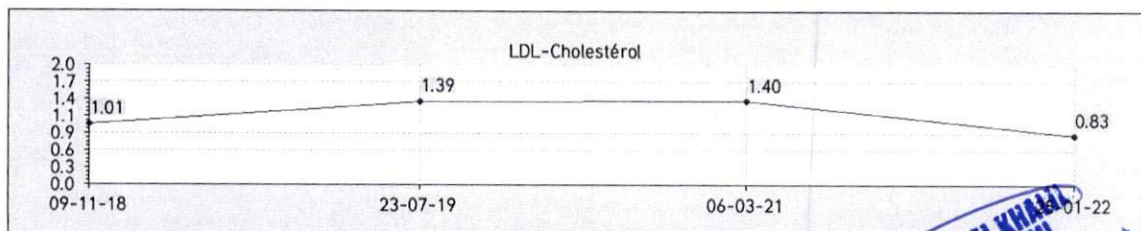

**LABORATOIRE EL KHALIL**  
Dr. Hoda OUALI ALAMI  
MÉDECIN BIOLOGISTE  
252, Bd Elkhald, Hay Moulay Abdellah, Ain Chock  
TEL: 05 22 52 62 52 / FAX: 05 22 21 10 90 / 21

Prélèvement à domicile sur Rendez-vous

252, Boulevard El Khalil, Hay Moulay Abdellah, Ain Chock - Casablanca

Tél : 05 22 52 62 52 / Fax : 05 22 21 10 90 - E-mail-1 : labo.elkhalil@gmail.com / E-mail-2 : h.oualialami@gmail.com

CE : 15214903 - CNSS : 4204096 - R.C : 421712 - ICE : 00160390600091



Date du prélèvement : 25-01-2022 – 2201250011 – Mme Fatna FTAILI EP AMINE

### BILAN ENDOCRINIEN

15-07-2021

**TSH Ultra-sensible**

4,747 mUI/L

(0,250–5,600)

3,411

(Technique Chimiluminescence Beckman Coulter)

#### Valeurs de référence:

Tranche d'âge	TSH(mUI/L)
0 à 1 mois	0,70 à 18,10
1 à 12 mois	1,12 à 8,21
1 à 5 ans	0,80 à 6,25
6 à 10 ans	0,80 à 5,40
11 à 14 ans	0,70 à 4,61
15 à 18 ans	0,50 à 4,33
> à 19 ans	0,25 à 5,00
Femme enceinte 1er Trimestre	0,05 à 3,70
Femme enceinte 2eme Trimestre	0,31 à 4,35
Femme enceinte 3eme Trimestre	0,41 à 5,18

– Hyperthyroïdie : TSH < à 0,15 mU/L

– Hypothyroïdie : TSH > à 7,00 mU/L

– Nouveau-né : TSH augmente à la 30 minute de vie (80 mU/L) puis retour à la normale vers 2–5 jours.

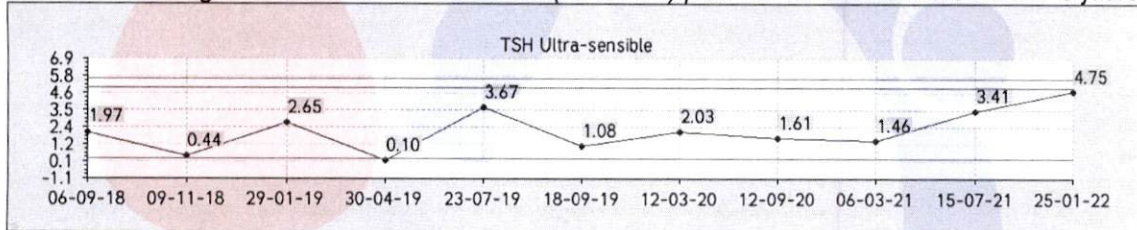

Validé par : Dr Hoda OUALI ALAMI

**LABORATOIRE EL KHALIL**  
Dr. Hoda OUALI ALAMI  
MÉDECIN BILOGISTE  
252 Bd Elkhail Hay Moulay Abdellah, Ain Chock  
TEL: 05 22 52 62 52 / FAX: 05 22 21 10 90 / TR

# AIR MEDICAL

Vente Matériel Médico-chirurgical

Facture en FRF N° : 22/0168

FTAILI FATMA

DATE	CLIENT	PAGE
01/03/2022	1503	1

Réf.	Désignation	Quantité	Prix Uni. TTC	Montant TTC	% TVA
B.ONE 26	BANDELETTE DE GLYCEMIE 50B	2	140.00	280.00	20.00

Mode Reglement : ESPECE

Droits de timbre : 0.00

ARRETEE LA PRESENTE FACTURE A LA SOMME DE :

deux cent quatre-vingts dirhams

BASES HT	MT TVA	% TVA	TOTAUX	TOTAL TTC
233.33	46.67	20.00	H.T. : 233.33 T.V.A. : 46.67	280.00

AIR MEDICAL  
Hay Mly Abdellah Rue 300  
N° 25 Ain Chock - Casa  
Tél: 0522 87 27 49  
0668 78 15 26