

RECOMMANDATIONS IMPORTANTES A LIRE POUR ACTIVER LES REMBOURSEMENTS ET EVITER LES REJETS

Conditions générales :

- Le cadre réservé à l'adhérent doit être dûment renseigné.
- Le cadre réservé au médecin doit être renseigné par le praticien lui-même notamment la nature de la maladie.
- La validité de la feuille de soins est limitée à 3 mois à compter de la première consultation.
- L'entente préalable est exigée pour toute hospitalisation médicale, chirurgicale, soins dentaires spéciaux, extractions multiples, parodontie orthodontie, prothèses dentaires, prothèses auditives ou orthopédiques ainsi que pour tous les actes effectués en série.
- En cas d'accident, une déclaration précisant les causes et circonstances de l'accident est à joindre à la feuille de soins.

Pharmacie :

- Les vignettes des médicaments doivent être obligatoirement jointes aux ordonnances.
- Pour les médicaments sans vignettes une facture de la pharmacie doit être jointe.

Radiologie et Biologie :

- La facture ainsi qu'une copie des résultats des analyses ou du compte rendu (sous pli confidentiel) doivent être jointes à l'ordonnance médicale pour toute demande de remboursement.
- Un pli confidentiel du médecin prescripteur des analyses ou radios peut être demandé par le médecin conseil de la mutuelle.

Optique :

- L'ordonnance du médecin prescripteur et la facture de l'opticien sont à joindre à la feuille de soins.

Rééducation :

- L'entente préalable renseignée par le médecin prescripteur est exigée avant le début des séances de rééducations.
- Pour le remboursement, la facture et le calendrier des séances effectuées sont à joindre à la feuille de soins.

Dentaire :

- En cas de prothèses ou de traitement canaux, l'accord préalable renseigné sur la feuille de soins est obligatoire avant le début de traitement.
- La facture doit être jointe à la feuille de soins pour toute demande de remboursement.
- La radio-après soins est obligatoire en cas de prothèses ou de traitement canaux.

Maladie et Affection Longue Durée ALD et ALC :

- La déclaration de maladie chronique doit être renseignée par le médecin prescripteur et renouvelée tous les 6 mois.



MUPRAS
Mutuelle de Prévoyance
& d'Actions Sociales
de Royal Air Maroc

Déclaration de Maladie

N° W21-697575

☐ Maladie

☐ Dentaire

☐ Optique

☐ Autres

Cadre réservé à l'adhérent (e)

Matricule : 07077

Société :

☐ Actif

☐ Pensionné(e)

☒ Autre

Ex agent (départ)

Nom & Prénom : AGUERNI NAIMA

Date de naissance :

09/04/1967

Adresse :

Tél. :

0661462677

Total des frais engagés :

M.216 Dhs

Cadre réservé au Médecin

Cachet du médecin :

Date de consultation :

Nom et prénom du malade :

Lien de parenté :

☐ Lui-même

Nature de la maladie :

En cas d'accident préciser les causes et circonstances :

Dans le cas où la maladie aurait un caractère confidentiel, communiquer les renseignements sous pli confidentiel à l'attention du médecin conseil de la Mutuelle.



Age :

☐ Conjoint

☐ Enfant

J'atteste sur l'honneur l'exactitude des renseignements portés sur la présente déclaration. Je déclare avoir pris connaissance de la clause relative à la protection des données personnelles.

Fait à :

Le : / /

Signature de l'adhérent(e) :

Adresses Mails utiles

- Réclamation : contact@mupras.com
- Prise en charge : pec@mupras.com
- Adhésion et changement de statut : adhesion@mupras.com

La MUPRAS garantit le respect de la loi n° 09-08 relative à la protection des personnes physiques à l'égard du traitement des données à caractère personnel.

MUPRAS : Centre Aïal Ben Abdellah - 6ème Etage Angle Rue Mohamed Fakir et Rue Aïal Ben Abdellah - Quartier de l'Horizon
Casablanca 20000 - Tél. : 05 22 20 45 45 (LG) - Fax : 05 22 22 78 18 - www.mupras.com

Autorisation CNDP N° : A-A-215/2019

Conditions Générales

POUR LE PRATICIEN

L'acte médical est désigné par l'une des mentions suivantes :

- = Consultation au Cabinet du médecin omnipraticien
- = Consultation au Cabinet par le médecin spécialiste ou qualifié (autre que le médecin neuro-psychiatre)
- = Consultation au Cabinet par le neuro-psychiatre
- = Visite de jour au domicile du malade par le médecin
- = Visite de nuit au domicile du malade par le médecin
- = Visite du dimanche par le médecin au domicile du malade
- = Visite de jour au domicile du malade par un spécialiste qualifié
- = Acte de pratique médicale couvrant et de petite chirurgie
- = Actes de chirurgie et de spécialistes

- SF = Actes pratiqués par la sage Femme et relevant de sa compétence
- SFI = Soins infirmiers pratiqués par la sage femme
- AMM = Actes pratiqués par le masseur ou le kinésithérapeute
- AMI = Actes pratiqués par l'infirmier ou l'infirmière
- AP = Actes pratiqués par un orthophoniste
- AMY = Actes pratiqués par un aide-orthophoniste
- R-Z = Electro - Radiologie
- B = Analyses

POUR L'ADHERENT

La mutuelle ne participe aux frais résultant de certains actes que si après avis du contrôleur médical, elle a préalablement accepté de les prendre en charge.

Pour les actes soumis à cette formalité, le malade est tenu, avant l'exécution de ces actes d'adresser au service de la Mutuelle une demande d'entente préalable remplie et signée par son médecin-traitant.

Ce bulletin doit mentionner les raisons pour lesquelles l'application de tel acte ou tel traitement est proposé pour permettre au médecin contrôleur de donner son accord ou de présenter ses observations

Le bulletin d'entente préalable peut être demandé auprès du service Mutuelle, il sera remis sous pli confidentiel au médecin contrôleur dûment rempli par le médecin traitant.

LES ACTES SOUMIS A ACCORD PREALABLE

HOSPITALISATION EN CLINIQUE
HOSPITALISATION EN HOPITAL
HOSPITALISATION EN SANATORIUM OU
REVENTORIUM

SEJOUR EN MAISON DE REPOS

ACTES EFFECTUES EN SERIE, il s'agit
d'actes répétés en plusieurs séances ou actes
successifs comportant un ou plusieurs échelons
dans le temps.

- LES INTERVENTIONS CHIRURGICALES
- L'ORTHOPEDIE
- LA REEDUCATION

- LES ACCOUCHEMENTS
- LES CURES THERMALES
- LA CIRCUNCISION
- LE TRANSPORT EN AMBULANCE

EN CAS D'URGENCE

En cas d'urgence échappant à la procédure d'entente préalable, l'intéressé doit se présenter dans les 24 heures le Service Mutuelle qui donnera ou non son accord

Cette feuille complétée par le praticien, à l'occasion de chaque visite ou l'exécution de chaque ordonnance médicale ne doit être utilisée que pour un seul malade



MUPRAS
Mutuelle de Prévoyance et d'Actions Sociales
de Royal Air Maroc

DATE DE DEPOT

AEROPORT CASA ANFA
CASABLANCA
TEL : 05 22 91 26 46 / 26 48 / 26 49 / 28 57 / 28 83
FAX : 05 22 91 26 52
TELEX : 3998 MUT
E-mail : mupras@RoyalAirMaroc.co.ma

FEUILLE DE SOINS 859831

A REMPLIR PAR L'ADHERENT

Nom & Prénom : AGUERNI NAIMA
Matricule : 07057 Fonction : Ex agent Poste :
Adresse : Bd Roudani Res NASTA IM FARPT M
Tél. : 0661 462677 Signature Adhérent:

A REMPLIR PAR LE MEDECIN TRAITANT

Nom & Prénom du patient : AGUERNI NAIMA Age
Lien de parenté avec l'adhérent : Adhérent ☒ Conjoint ☐ Enfant ☐
Date de la première visite du médecin :
Nature de la maladie : AMI TR p
S'il s'agit d'un accident : causes et circonstances
A CASA le 16 / 12 / 2017 Signature et cachet du médecin
Durée d'utilisation 3 mois

VOLET ADHERENT

DECLARATION 859831
Matricule N° : 057
Nom du patient : AGUERNI NAIMA
Date de dépôt : 10/21/24
Montant engagé : 10
Nombre de pièces jointes : 10



RELEVÉ DES FRAIS ET HONORAIRES

Dates des Actes	Natures des Actes	Nombre et Coefficient	Montant détaillé des Honoraires	Cachet et Signature du Médecin attestant le Paiement des Actes
16.12	C		CERPAI	
2021				

EXECUTION DES ORDONNANCES

Cachet du Pharmacien ou du Fournisseur	Date	Montant de la Facture
	16/12/21	216,40

ANALYSES - RADIOGRAPHIES

Cachet et Signature du Laboratoire et du Radiologue	Date	Désignation des Coefficients	Montant des Honoraires
	16.12.2021	B.L.P.N.	2000,00

AUXILIAIRES MEDICAUX

Cachet et Signature du praticien	Dates des Soins	Nombre				Montant détaillé des Honoraires
		AM	PC	IM	IV	
	11/03/2022			8000	0 ms	

VOLET ADHERENT

* Il est entendu que le règlement est conditionné par la fourniture de tous les justificatifs exigés par la Mutuelle.

SOINS ET PROTHESES DENTAIRES

Le praticien est prié de préciser la dent traitée, l'acte pratiqué et indiquer la nature des soins.

Important : Veuillez joindre les radiographies en cas de prothèses ou de traitement canalaire ainsi que le bilan de l'ODF.

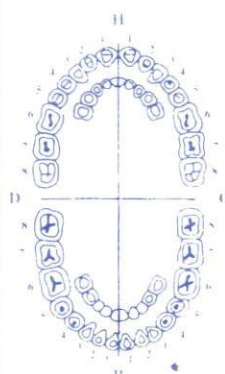
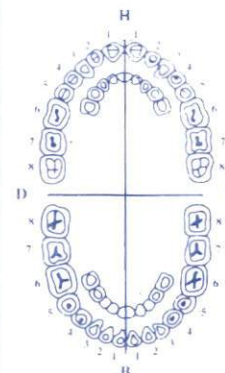
SOINS DENTAIRES	Dents Traitées	Nature des Soins	Coefficient																						
				COEFFICIENT DES TRAVAUX																					
				MONTANT DES SOINS																					
				DEBUT D'EXECUTION																					
				FIN D'EXECUTION																					
O.D.F. PROTHESES DENTAIRES	DETERMINATION DU COEFFICIENT MASTICATOIRE																								
	<table border="1"> <tr> <td>H</td> <td></td> <td></td> </tr> <tr> <td>25533412</td> <td>21433552</td> <td></td> </tr> <tr> <td>00000000</td> <td>00000000</td> <td></td> </tr> <tr> <td>D</td> <td></td> <td>G</td> </tr> <tr> <td>00000000</td> <td>00000000</td> <td></td> </tr> <tr> <td>35533411</td> <td>11433553</td> <td></td> </tr> <tr> <td>B</td> <td></td> <td></td> </tr> </table>			H			25533412	21433552		00000000	00000000		D		G	00000000	00000000		35533411	11433553		B			COEFFICIENT DES TRAVAUX
	H																								
	25533412	21433552																							
	00000000	00000000																							
	D		G																						
	00000000	00000000																							
	35533411	11433553																							
	B																								
	(Création, remont, adjonction) Fonctionnel, Thérapeutique, nécessaire à la profession			MONTANT DES SOINS																					
				DATE DU DEVIS																					
			DATE DE L'EXECUTION																						

VISA ET CACHET DU PRATICIEN ATTESTANT LE DEVIS

VISA ET CACHET DU PRATICIEN ATTESTANT L'EXECUTION

DR BADAOUI ABDELLATIF

Ophthalmologiste spécialiste de la chirurgie de la cataracte et de la correction visuelle au laser des myopies, astigmatismes, hypermétropies et presbytie

Diplômé de la faculté de médecine de Montpellier
Ex-attaché de l'hôpital des quinze-vingt à Paris

الدكتور بدوي عبد اللطيف

اختصاصي في جراحة العيون المياه البيضاء
و تصحيح البصر بالليزر عن بعد أو عن قرب

خريج كلية مونبولي بفرنسا
ملحق سابق بمستشفى فان - كانز بباريس

Casablanca, le 16-12-2021

في البيضاء

Madame AGUERNI Naima

LARMABAK 0.9%
Collyre 10 ml - PPV : 54,10 DH



Distribué par COOPER PHARMA - 41, rue Mohamed Diouri,
Casablanca - Pharmacien Responsable : Mme Amina DAOUDI



5410 x 4
- LARMABAK COLLYRE

1 goutte, le matin le midi 16h et soir, dans les deux yeux,
pendant 3 mois

LARMABAK 0.9%
Collyre 10 ml - PPV : 54,10 DH



Distribué par COOPER PHARMA - 41, rue Mohamed Diouri,
Casablanca - Pharmacien Responsable : Mme Amina DAOUDI

LARMABAK 0.9%
Collyre 10 ml - PPV : 54,10 DH



Distribué par COOPER PHARMA - 41, rue Mohamed Diouri,
Casablanca - Pharmacien Responsable : Mme Amina DAOUDI

LARMABAK 0.9%
Collyre 10 ml - PPV : 54,10 DH



Distribué par COOPER PHARMA - 41, rue Mohamed Diouri,
Casablanca - Pharmacien Responsable : Mme Amina DAOUDI

LARMABAK 0.9%
Collyre 10 ml - PPV : 54,10 DH



Distribué par COOPER PHARMA - 41, rue Mohamed Diouri,
Casablanca - Pharmacien Responsable : Mme Amina DAOUDI

Dr. BADAOUI Abdellatif
OPHTALMOLOGISTE
27, Rue Ferhat Hachad
Tel: 05 22 26 61 68 - Casa

Consultations : Tél.: 0522 26 61 68 / 0522 43 02 71 / 0680 21 70 90 - N° 27 Rue Ferhat Hachad
(perpendiculaire Bd. du 11 janvier). Casablanca.

Urgences : Tél.: 0522 20 92 43 / 0522 22 12 96 - Clinique Rachidi, 43 Bd. Rachidi. Casablanca.

E-mail : ophta.badaoui@gmail.com - www.dradaouiabdellatif.com - www.casablancalaserVISION.com



DR BADAoui ABDELLATIF

Ophthalmologiste spécialiste de la chirurgie de la cataracte et de la correction visuelle au laser des myopies, astigmatismes, hypermétropies et presbytie

Diplômé de la faculté de médecine de Montpellier
Ex-attaché de l'hôpital des quinze-vingt à Paris

الدكتور بدوي عبد اللطيف

اختصاصي في جراحة العيون المياه البيضاء
و تصحيح البصر بالليزر عن بعد أو عن قرب

خريج كلية مونبولي بفرنسا
ملحق سابق بمستشفى فان - كانز بباريس

Casablanca, le في البيضاء

16/12/2021

Madame AGUERNI Naima

- ABEROMETRIE
- TOPOGRAPHIE
- ELEVATION PENTACAM

CASABLANCA LASER VISION
CLINIQUE RACHIDI CASABLANCA
18, 93, 101, 103, 105, 107, 109, 111, 113, 115, 117, 119, 121, 123, 125, 127, 129, 131, 133, 135, 137, 139, 141, 143, 145, 147, 149, 151, 153, 155, 157, 159, 161, 163, 165, 167, 169, 171, 173, 175, 177, 179, 181, 183, 185, 187, 189, 191, 193, 195, 197, 199, 201, 203, 205, 207, 209, 211, 213, 215, 217, 219, 221, 223, 225, 227, 229, 231, 233, 235, 237, 239, 241, 243, 245, 247, 249, 251, 253, 255, 257, 259, 261, 263, 265, 267, 269, 271, 273, 275, 277, 279, 281, 283, 285, 287, 289, 291, 293, 295, 297, 299, 301, 303, 305, 307, 309, 311, 313, 315, 317, 319, 321, 323, 325, 327, 329, 331, 333, 335, 337, 339, 341, 343, 345, 347, 349, 351, 353, 355, 357, 359, 361, 363, 365, 367, 369, 371, 373, 375, 377, 379, 381, 383, 385, 387, 389, 391, 393, 395, 397, 399, 401, 403, 405, 407, 409, 411, 413, 415, 417, 419, 421, 423, 425, 427, 429, 431, 433, 435, 437, 439, 441, 443, 445, 447, 449, 451, 453, 455, 457, 459, 461, 463, 465, 467, 469, 471, 473, 475, 477, 479, 481, 483, 485, 487, 489, 491, 493, 495, 497, 499, 501, 503, 505, 507, 509, 511, 513, 515, 517, 519, 521, 523, 525, 527, 529, 531, 533, 535, 537, 539, 541, 543, 545, 547, 549, 551, 553, 555, 557, 559, 561, 563, 565, 567, 569, 571, 573, 575, 577, 579, 581, 583, 585, 587, 589, 591, 593, 595, 597, 599, 601, 603, 605, 607, 609, 611, 613, 615, 617, 619, 621, 623, 625, 627, 629, 631, 633, 635, 637, 639, 641, 643, 645, 647, 649, 651, 653, 655, 657, 659, 661, 663, 665, 667, 669, 671, 673, 675, 677, 679, 681, 683, 685, 687, 689, 691, 693, 695, 697, 699, 701, 703, 705, 707, 709, 711, 713, 715, 717, 719, 721, 723, 725, 727, 729, 731, 733, 735, 737, 739, 741, 743, 745, 747, 749, 751, 753, 755, 757, 759, 761, 763, 765, 767, 769, 771, 773, 775, 777, 779, 781, 783, 785, 787, 789, 791, 793, 795, 797, 799, 801, 803, 805, 807, 809, 811, 813, 815, 817, 819, 821, 823, 825, 827, 829, 831, 833, 835, 837, 839, 841, 843, 845, 847, 849, 851, 853, 855, 857, 859, 861, 863, 865, 867, 869, 871, 873, 875, 877, 879, 881, 883, 885, 887, 889, 891, 893, 895, 897, 899, 901, 903, 905, 907, 909, 911, 913, 915, 917, 919, 921, 923, 925, 927, 929, 931, 933, 935, 937, 939, 941, 943, 945, 947, 949, 951, 953, 955, 957, 959, 961, 963, 965, 967, 969, 971, 973, 975, 977, 979, 981, 983, 985, 987, 989, 991, 993, 995, 997, 999, 1001, 1003, 1005, 1007, 1009, 1011, 1013, 1015, 1017, 1019, 1021, 1023, 1025, 1027, 1029, 1031, 1033, 1035, 1037, 1039, 1041, 1043, 1045, 1047, 1049, 1051, 1053, 1055, 1057, 1059, 1061, 1063, 1065, 1067, 1069, 1071, 1073, 1075, 1077, 1079, 1081, 1083, 1085, 1087, 1089, 1091, 1093, 1095, 1097, 1099, 1101, 1103, 1105, 1107, 1109, 1111, 1113, 1115, 1117, 1119, 1121, 1123, 1125, 1127, 1129, 1131, 1133, 1135, 1137, 1139, 1141, 1143, 1145, 1147, 1149, 1151, 1153, 1155, 1157, 1159, 1161, 1163, 1165, 1167, 1169, 1171, 1173, 1175, 1177, 1179, 1181, 1183, 1185, 1187, 1189, 1191, 1193, 1195, 1197, 1199, 1201, 1203, 1205, 1207, 1209, 1211, 1213, 1215, 1217, 1219, 1221, 1223, 1225, 1227, 1229, 1231, 1233, 1235, 1237, 1239, 1241, 1243, 1245, 1247, 1249, 1251, 1253, 1255, 1257, 1259, 1261, 1263, 1265, 1267, 1269, 1271, 1273, 1275, 1277, 1279, 1281, 1283, 1285, 1287, 1289, 1291, 1293, 1295, 1297, 1299, 1301, 1303, 1305, 1307, 1309, 1311, 1313, 1315, 1317, 1319, 1321, 1323, 1325, 1327, 1329, 1331, 1333, 1335, 1337, 1339, 1341, 1343, 1345, 1347, 1349, 1351, 1353, 1355, 1357, 1359, 1361, 1363, 1365, 1367, 1369, 1371, 1373, 1375, 1377, 1379, 1381, 1383, 1385, 1387, 1389, 1391, 1393, 1395, 1397, 1399, 1401, 1403, 1405, 1407, 1409, 1411, 1413, 1415, 1417, 1419, 1421, 1423, 1425, 1427, 1429, 1431, 1433, 1435, 1437, 1439, 1441, 1443, 1445, 1447, 1449, 1451, 1453, 1455, 1457, 1459, 1461, 1463, 1465, 1467, 1469, 1471, 1473, 1475, 1477, 1479, 1481, 1483, 1485, 1487, 1489, 1491, 1493, 1495, 1497, 1499, 1501, 1503, 1505, 1507, 1509, 1511, 1513, 1515, 1517, 1519, 1521, 1523, 1525, 1527, 1529, 1531, 1533, 1535, 1537, 1539, 1541, 1543, 1545, 1547, 1549, 1551, 1553, 1555, 1557, 1559, 1561, 1563, 1565, 1567, 1569, 1571, 1573, 1575, 1577, 1579, 1581, 1583, 1585, 1587, 1589, 1591, 1593, 1595, 1597, 1599, 1601, 1603, 1605, 1607, 1609, 1611, 1613, 1615, 1617, 1619, 1621, 1623, 1625, 1627, 1629, 1631, 1633, 1635, 1637, 1639, 1641, 1643, 1645, 1647, 1649, 1651, 1653, 1655, 1657, 1659, 1661, 1663, 1665, 1667, 1669, 1671, 1673, 1675, 1677, 1679, 1681, 1683, 1685, 1687, 1689, 1691, 1693, 1695, 1697, 1699, 1701, 1703, 1705, 1707, 1709, 1711, 1713, 1715, 1717, 1719, 1721, 1723, 1725, 1727, 1729, 1731, 1733, 1735, 1737, 1739, 1741, 1743, 1745, 1747, 1749, 1751, 1753, 1755, 1757, 1759, 1761, 1763, 1765, 1767, 1769, 1771, 1773, 1775, 1777, 1779, 1781, 1783, 1785, 1787, 1789, 1791, 1793, 1795, 1797, 1799, 1801, 1803, 1805, 1807, 1809, 1811, 1813, 1815, 1817, 1819, 1821, 1823, 1825, 1827, 1829, 1831, 1833, 1835, 1837, 1839, 1841, 1843, 1845, 1847, 1849, 1851, 1853, 1855, 1857, 1859, 1861, 1863, 1865, 1867, 1869, 1871, 1873, 1875, 1877, 1879, 1881, 1883, 1885, 1887, 1889, 1891, 1893, 1895, 1897, 1899, 1901, 1903, 1905, 1907, 1909, 1911, 1913, 1915, 1917, 1919, 1921, 1923, 1925, 1927, 1929, 1931, 1933, 1935, 1937, 1939, 1941, 1943, 1945, 1947, 1949, 1951, 1953, 1955, 1957, 1959, 1961, 1963, 1965, 1967, 1969, 1971, 1973, 1975, 1977, 1979, 1981, 1983, 1985, 1987, 1989, 1991, 1993, 1995, 1997, 1999, 2001, 2003, 2005, 2007, 2009, 2011, 2013, 2015, 2017, 2019, 2021, 2023, 2025, 2027, 2029, 2031, 2033, 2035, 2037, 2039, 2041, 2043, 2045, 2047, 2049, 2051, 2053, 2055, 2057, 2059, 2061, 2063, 2065, 2067, 2069, 2071, 2073, 2075, 2077, 2079, 2081, 2083, 2085, 2087, 2089, 2091, 2093, 2095, 2097, 2099, 2101, 2103, 2105, 2107, 2109, 2111, 2113, 2115, 2117, 2119, 2121, 2123, 2125, 2127, 2129, 2131, 2133, 2135, 2137, 2139, 2141, 2143, 2145, 2147, 2149, 2151, 2153, 2155, 2157, 2159, 2161, 2163, 2165, 2167, 2169, 2171, 2173, 2175, 2177, 2179, 2181, 2183, 2185, 2187, 2189, 2191, 2193, 2195, 2197, 2199, 2201, 2203, 2205, 2207, 2209, 2211, 2213, 2215, 2217, 2219, 2221, 2223, 2225, 2227, 2229, 2231, 2233, 2235, 2237, 2239, 2241, 2243, 2245, 2247, 2249, 2251, 2253, 2255, 2257, 2259, 2261, 2263, 2265, 2267, 2269, 2271, 2273, 2275, 2277, 2279, 2281, 2283, 2285, 2287, 2289, 2291, 2293, 2295, 2297, 2299, 2301, 2303, 2305, 2307, 2309, 2311, 2313, 2315, 2317, 2319, 2321, 2323, 2325, 2327, 2329, 2331, 2333, 2335, 2337, 2339, 2341, 2343, 2345, 2347, 2349, 2351, 2353, 2355, 2357, 2359, 2361, 2363, 2365, 2367, 2369, 2371, 2373, 2375, 2377, 2379, 2381, 2383, 2385, 2387, 2389, 2391, 2393, 2395, 2397, 2399, 2401, 2403, 2405, 2407, 2409, 2411, 2413, 2415, 2417, 2419, 2421, 2423, 2425, 2427, 2429, 2431, 2433, 2435, 2437, 2439, 2441, 2443, 2445, 2447, 2449, 2451, 2453, 2455, 2457, 2459, 2461, 2463, 2465, 2467, 2469, 2471, 2473, 2475, 2477, 2479, 2481, 2483, 2485, 2487, 2489, 2491, 2493, 2495, 2497, 2499, 2501, 2503, 2505, 2507, 2509, 2511, 2513, 2515, 2517, 2519, 2521, 2523, 2525, 2527, 2529, 2531, 2533, 2535, 2537, 2539, 2541, 2543, 2545, 2547, 2549, 2551, 2553, 2555, 2557, 2559, 2561, 2563, 2565, 2567, 2569, 2571, 2573, 2575, 2577, 2579, 2581, 2583, 2585, 2587, 2589, 2591, 2593, 2595, 2597, 2599, 2601, 2603, 2605, 2607, 2609, 2611, 2613, 2615, 2617, 2619, 2621, 2623, 2625, 2627, 2629, 2631, 2633, 2635, 2637, 2639, 2641, 2643, 2645, 2647, 2649, 2651, 2653, 2655, 2657, 2659, 2661, 2663, 2665, 2667, 2669, 2671, 2673, 2675, 2677, 2679, 2681, 2683, 2685, 2687, 2689, 2691, 2693, 2695, 2697, 2699, 2701, 2703, 2705, 2707, 2709, 2711, 2713, 2715, 2717, 2719, 2721, 2723, 2725, 2727, 2729, 2731, 2733, 2735, 2737, 2739, 2741, 2743, 2745, 2747, 2749, 2751, 2753, 2755, 2757, 2759, 2761, 2763, 2765, 2767, 2769, 2771, 2773, 2775, 2777, 2779, 2781, 2783, 2785, 2787, 2789, 2791, 2793, 2795, 2797, 2799, 2801, 2803, 2805, 2807, 2809, 2811, 2813, 2815, 2817, 2819, 2821, 2823, 2825, 2827, 2829, 2831, 2833, 2835, 2837, 2839, 2841, 2843, 2845, 2847, 2849, 2851, 2853, 2855, 2857, 2859, 2861, 2863, 2865, 2867, 2869, 2871, 2873, 2875, 2877, 2879, 2881, 2883, 2885, 2887, 2889, 2891, 2893, 2895, 2897, 2899, 2901, 2903, 2905, 2907, 2909, 2911, 2913, 2915, 2917, 2919, 2921, 2923, 2925, 2927, 2929, 2931, 2933, 2935, 2937, 2939, 2941, 2943, 2945, 2947, 2949, 2951, 2953, 2955, 2957, 2959, 2961, 2963, 2965, 2967, 2969, 2971, 2973, 2975, 2977, 2979, 2981, 2983, 2985, 2987, 2989, 2991, 2993, 2995, 2997, 2999, 3001, 3003, 3005, 3007, 3009, 3011, 3013, 3015, 3017, 3019, 3021, 3023, 3025, 3027, 3029, 3031, 3033, 3035, 3037, 3039, 3041, 3043, 3045, 3047, 3049, 3051, 3053, 3055, 3057, 3059, 3061, 3063, 3065, 3067, 3069, 3071, 3073, 3075, 3077, 3079, 3081, 3083, 3085, 3087, 3089, 3091, 3093, 3095, 3097, 3099, 3101, 3103, 3105, 3107, 3109, 3111, 3113, 3115, 3117, 3119, 3121, 3123, 3125, 3127, 3129, 3131, 3133, 3135, 3137, 3139, 3141, 3143, 3145, 3147, 3149, 3151, 3153, 3155, 3157, 3159, 3161, 3163, 3165, 3167, 3169, 3171, 3173, 3175, 3177, 3179, 3181, 3183, 3185, 3187, 3189, 3191, 3193, 3195, 3197, 3199, 3201, 3203, 3205, 3207, 3209, 3211, 3213, 3215, 3217, 3219, 3221, 3223, 3225, 3227, 3229, 3231, 3233, 3235, 3237, 3239, 3241, 3243, 3245, 3247, 3249, 3251, 3253, 3255, 3257, 3259, 3261, 3263, 3265, 3267, 3269, 3271, 3273, 3275, 3277, 3279, 3281, 3283, 3285, 3287, 3289, 3291, 3293, 3295, 3297, 3299, 3301, 3303, 3305, 3307, 3309, 3311, 3313, 3315, 3317, 3319, 3321, 3323, 3325, 3327, 3329, 3331, 3333, 3335, 3337, 3339, 3341, 3343, 3345, 3347, 3349, 3351, 3353, 3355, 3357, 3359, 3361, 3363, 3365, 3367, 3369, 3371, 3373, 3375, 3377, 3379, 3381, 3383, 3385, 3387, 3389, 3391, 3393, 3395, 3397, 3399, 3401, 3403, 3405, 3407, 3409, 3411, 3413, 3415, 3417, 3419, 3421, 3423, 3425, 3427, 3429, 3431, 3433, 3435, 3437, 3439, 3441, 3443, 3445, 3447, 3449, 3451, 3453, 3455, 3457, 3459, 3461, 3463, 3465, 3467, 3469, 3471, 3473, 3475, 3477, 3479, 3481, 3483, 3485, 3487, 3489, 3491, 3493, 3495, 3497, 3499, 3501, 3503, 3505, 3507, 3509, 3511, 3513, 3515, 3517, 3519, 3521, 3523, 3525, 3527, 3529, 3531, 3533, 3535, 3537, 3539, 3541, 3543, 3545, 3547, 3549, 3551, 3553, 3555, 3557, 3559, 3561, 3563, 3565, 3567, 3569, 3571, 3573, 3575, 3577, 3579, 3581, 3583, 3585, 3587, 3589, 3591, 3593, 3595, 3597, 3599, 3601, 3603, 3605, 3607, 3609, 3611, 3613, 3615, 3617, 3619, 3621, 3623, 3625, 3627, 3629, 3631, 3633, 3635, 3637, 3639, 3641, 3643, 3645, 3647, 3649, 3651, 3653, 3655, 3657, 3659, 3661, 3663, 3665, 3667, 3669, 3671, 3673, 3675, 3677, 3679, 3681, 3683, 3685, 3687, 3689, 3691, 3693, 3695, 3697, 3699, 3701, 3703, 3705, 3707, 3709, 3711, 3713, 3715, 3717, 3719, 3721, 3723, 3725, 3727, 3729, 3731, 3733, 3735, 3737, 3739, 3741, 3743, 3745, 3747, 3749, 3751, 3753, 3755, 3757, 3759, 3761, 3763, 3765, 3767, 3769, 3771, 3773, 3775, 3777, 3779, 3781, 3783, 3785, 3787, 3789, 3791, 3793, 3795, 3797, 3799, 3801, 3803, 3805, 3807, 3809, 3811, 3813, 3815, 3817, 3819, 3821, 3823, 3825, 3827, 3829, 3831, 3833, 3835, 3837, 3839, 3841, 3843, 3845, 3847, 3849, 3851, 3853, 3855, 3857, 3859, 3861, 3863, 3865, 3867, 3869, 3871, 3873, 3875, 3877, 3879, 3881, 3883, 3885, 3887, 3889, 3891, 3893, 3895, 3897, 3899, 3901, 3903, 3905, 3907, 3909, 3911, 3913, 3915, 3917, 3919, 3921, 3923, 3925, 3927, 3929, 3931, 3933, 3935, 3937, 3939, 3941, 3943, 3945, 3947, 3949, 3951, 3953, 3955, 3957, 3959, 3961, 3963, 3965, 3967, 3969, 3971, 3973, 3975, 3977, 3979, 3981, 3983, 3985, 3987, 3989, 3991, 3993, 3995, 3997, 3999, 4001, 4003, 4005, 4007, 4009, 4011, 4013, 4015, 4017, 4019, 4021, 4023, 4025, 4027, 4029, 4031, 4033, 4035, 4037, 4039, 4041, 4043, 4045, 4047, 4049, 4051, 4053, 4055, 4057, 4059, 4061, 4063, 4065, 4067, 4069, 4071, 4073, 4075, 4077, 4079, 4081, 4083, 4085, 4087, 4089, 4091, 4093, 4095, 4097, 4099, 4101, 4103, 4105, 4107, 4109, 4111, 4113, 4115, 4117, 4119, 4121, 4123, 4125, 4127, 4129, 4131, 4133, 4135, 4137, 4139, 4141, 4143, 4145, 4147, 4149, 4151, 4153, 4155, 4157, 4159, 4161, 4163, 4165, 4167, 4169, 4171, 4173, 4175, 4177, 4179, 4181, 4183,

DR BADAOUI ABDELLATIF

Ophtalmologiste spécialiste de la chirurgie de la cataracte et de la correction visuelle au laser des myopies, astigmatismes, hypermétropies et presbytie

Diplômé de la faculté de médecine de Montpellier
Ex-attaché de l'hôpital des quinze-vingt à Paris

الدكتور بدوي عبد اللطيف

اختصاصي في جراحة العيون المياه البيضاء
و تصحيح البصر بالليزر عن بعد أو عن قرب

خريج كلية مونبولي بفرنسا
ملحق سابق بمستشفى فان - كانز بباريس

Casablanca, le 16-12-2021 في البيضاء

Madame AGUERNI Naima

VERRES + MONTURE

PROGRESSIFS

Oeil Droit : + 3,00 , Addition + 2,50

Oeil Gauche : (110° -0,50) + 3,00 , Addition + 2,50

OPTIC POURTOUS SARI
Rue Ferhat Hachad 9 Rue El Massoud
Naima Aguerni Casablanca
Tel: 05 22 91 63 40

Dr. BADAOUI Abdellatif
OPHTALMOLOGISTE
27. Rue Ferhat Hachad
Tel: 05 22 26 61 68 - Casa



Consultations : Tel.: 0522 26 61 68 / 0522 43 02 71 / 0680 21 70 90 - N° 27 Rue Ferhat Hachad
(perpendiculaire Bd. du 11 janvier). Casablanca.

Urgences : Tél.: 0522 20 92 43 / 0522 22 12 96 - Clinique Rachidi, 43 Bd. Rachidi. Casablanca.

E-mail : ophta.badaoui@gmail.com - www.dradaouiabdellatif.com - www.casablancalaserrevision.com

DOCTEUR BADAOUI ABDEL TIF
Spécialiste des maladies et chirurgie des yeux

Casablanca, le 16-12-2021

ME : AGUERNI NAIMA

FACTURE N° 202// 2021

DATE FACTURE	LIBELLE	MONTANT
16-12-2021	BILAN	2000.00
TOTAL		2000,00

Arrêtée la présente facture à la somme de :
Deux Mille dirhams

Dr. BADAOUI Abdellatif
OPHTALMOLOGISTE
27, Rue Ferhat Hachad
Tel.: 06 22 26 61 68 - Casa

27, Rue Ferhat Hachad – 1^{er} Etage – CASABLANCA – Tél. 0522 26 61 68 // 0522 43 02 71
Mobile Cabinet 0680217090
IF 41701959 //PATENTE: 34101959 // C.N.S.S : 2289868 // ICE : 002102200000053
E-mail : ophtha.badaoui@gmail.com

OPTIC POUR TOUS

9 Rue El Massaoudi Résidence Ramond Ety Rc Maarif

Casablanca

Tél : 06 65 63 05 26

E-mail : opticpourtous@gmail.com

INPE: 095026449

11/03/2022

FACTURE N°3874

Mme / Mr : AGUERNI NAIMA

DESCRIPTION	MT HT	TVA 20%	MT TTC
REF : MAGASIN			
LUNETTE OPTIQUE	1 666,67	333,33	2 000,00
OD : Verres Correction Organique +3.00 Progressif VARILUX ESSILOR XS	2 500,00	500,00	3 000,00
SAPHIR BLUE PROTECTES			
OG : Verres Correction Organique (110° -0.50) +3.00 Progressif VARILUX ESSILOR XS	2 500,00	500,00	3 000,00
SAPHIR BLUE PROTECTES			
ADD : +2.50			
TOTAL	6 666,67	1 333,33	8 000,00

Arrêté la présent facture à la somme de : HUIT MILLE DH

ICE: 000230639000050 IF: 14471067 PATENTE : 32967481 RC : 290713

OPTIC POUR TOUS
Rés Ramond 9 Rue El Massaoudi
Ety RC Maarif Casablanca
Tél: 06 65 63 05 26

Time of Measurement: 12/16/2021 1:41:05 PM



OD

Name: Aguerni, Naima
Patient ID: AG404785

Pupil Diameter: 3.86 mm

Wavefront Sensor

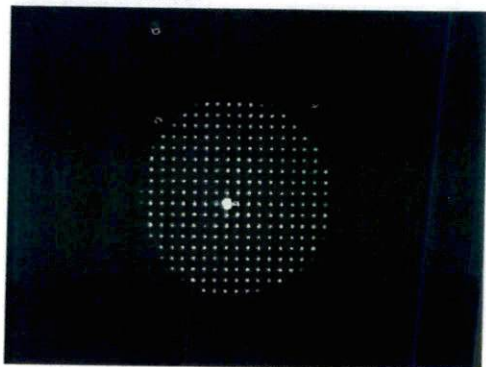

Sphere	Cylinder	Axis
+2.81	-0.09	x 154°
Chromatic 555		Corneal Plane

Zernike Polynomials	
Zernike Term	Value
analysis diameter	3.86 mm
Z(2,-2)	-0.067 μm
Z(2,0)	2.381 μm
Z(2,2)	-0.052 μm
Z(3,-3)	0.058 μm
Z(3,-1)	0.181 μm
Z(3,1)	0.306 μm
Z(3,3)	0.014 μm
Z(4,-4)	-0.013 μm
Z(4,-2)	0.034 μm
Z(4,0)	-0.064 μm
Z(4,2)	0.001 μm
Z(4,4)	-0.003 μm

Total Aberrations

RMS: 1.35 μm

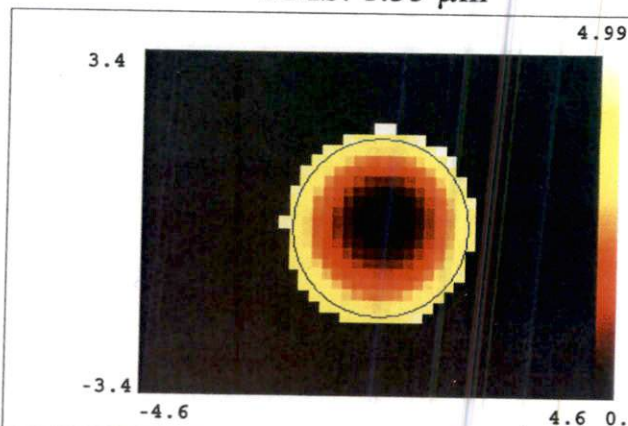

High Order Aberrations

RMS: 0.15 μm

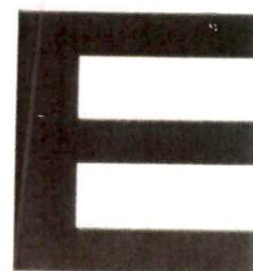
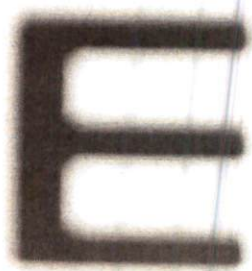
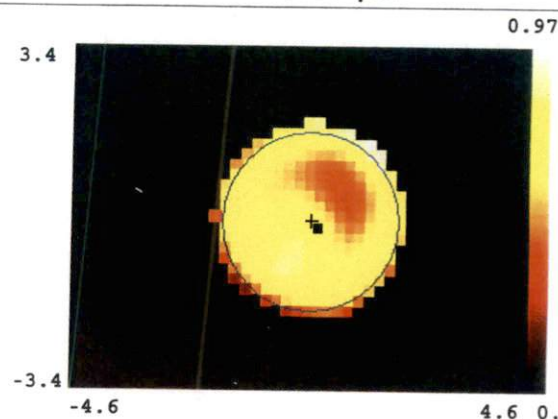

Time of Measurement: 12/16/2021 1:41:49 PM



OS

Name: Aguerni, Naima

Patient ID: AG404785

Pupil Diameter: 3.46 mm

Wavefront Sensor

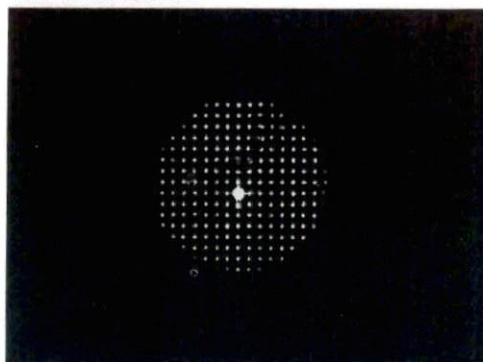

Total Aberrations

RMS: 1.03 μm

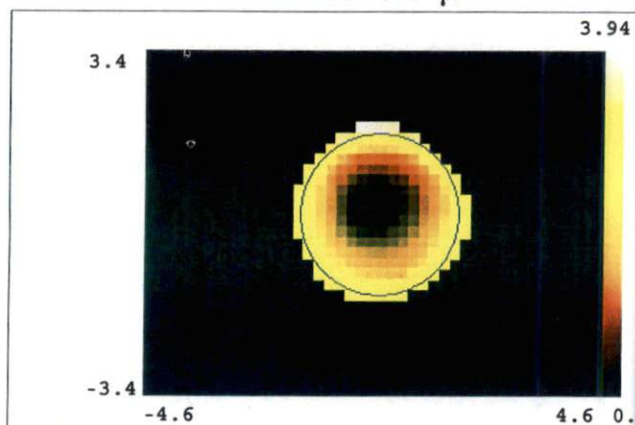

Seidel	Sphere	Cylinder	Axis
	+3.04	-0.23	x 81°
Chroma 155		Coma 155	

Zernike Polynomials	
Zernike Term	Value
analysis diameter	3.46 mm
Z(2,-2)	0.053 μm
Z(2,0)	1.765 μm
Z(2,2)	0.163 μm
Z(3,-3)	0.051 μm
Z(3,-1)	-0.109 μm
Z(3,1)	0.307 μm
Z(3,3)	0.094 μm
Z(4,-4)	0.140 μm
Z(4,-2)	-0.027 μm
Z(4,0)	-0.143 μm
Z(4,2)	0.044 μm
Z(4,4)	0.047 μm

High Order Aberrations

RMS: 0.18 μm

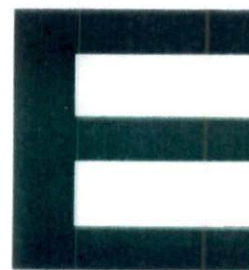
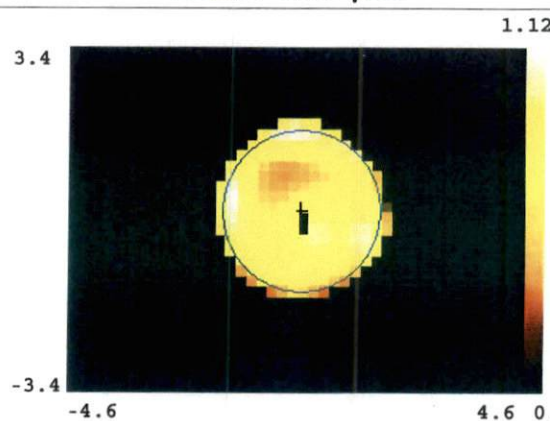

1.22r09

Nom:	Aguerni		
Prénom:	Naima		
N° ID:	di badaoui abdellatif		
Né(e) le:	09/01/1965	Oeil:	droit
Examen du:	16/12/2021	Heure:	13.37.25
Info. exam.:			

Cornée - Face ant.

Rh:	7.95 mm	K1:	42.4 Dpt
Rv:	7.82 mm	K2:	43.2 Dpt
Rm:	7.88 mm	Km:	42.8 Dpt
QS:	OK	Axe: (plat)	179.4°
Q: (30°)	-0.46	Rpéri:	8.23 mm
		Rmin:	7.61 mm

Cornée - Face post.

Rh: 6.65 mm K1: -6.0 Dpt

Rv: 6.46 mm K2: -6.2 Dpt

Rm: 6.56 mm Km: -6.1 Dpt

Axe: 5.7°

Q: -0.40 Rpéri: 6.97 mm Rmin: 6.26 mm

	Pachy:	x[mm]	y[mm]
Centre pup.	+ 509 μ m	-0.12	+0.19
Pachy. apex	- 509 μ m	0.00	0.00
Pachy. min.	○ 504 μ m	-0.76	-0.35
K Max. (antérieur):	44.4 Dpt	-0.55	-1.86

Volume cornéen	55.7 mm ³	KPD:	+1.1 Dpt
Volume C.A.	159 mm ³	Angle I.C.	32.2°
Prof. C.A. (Endo.)	2.97 mm	Dia. pup.:	251 mm
Val. PIO PIO (Add.):	+1.6 mmHg	Ep. cristal.	

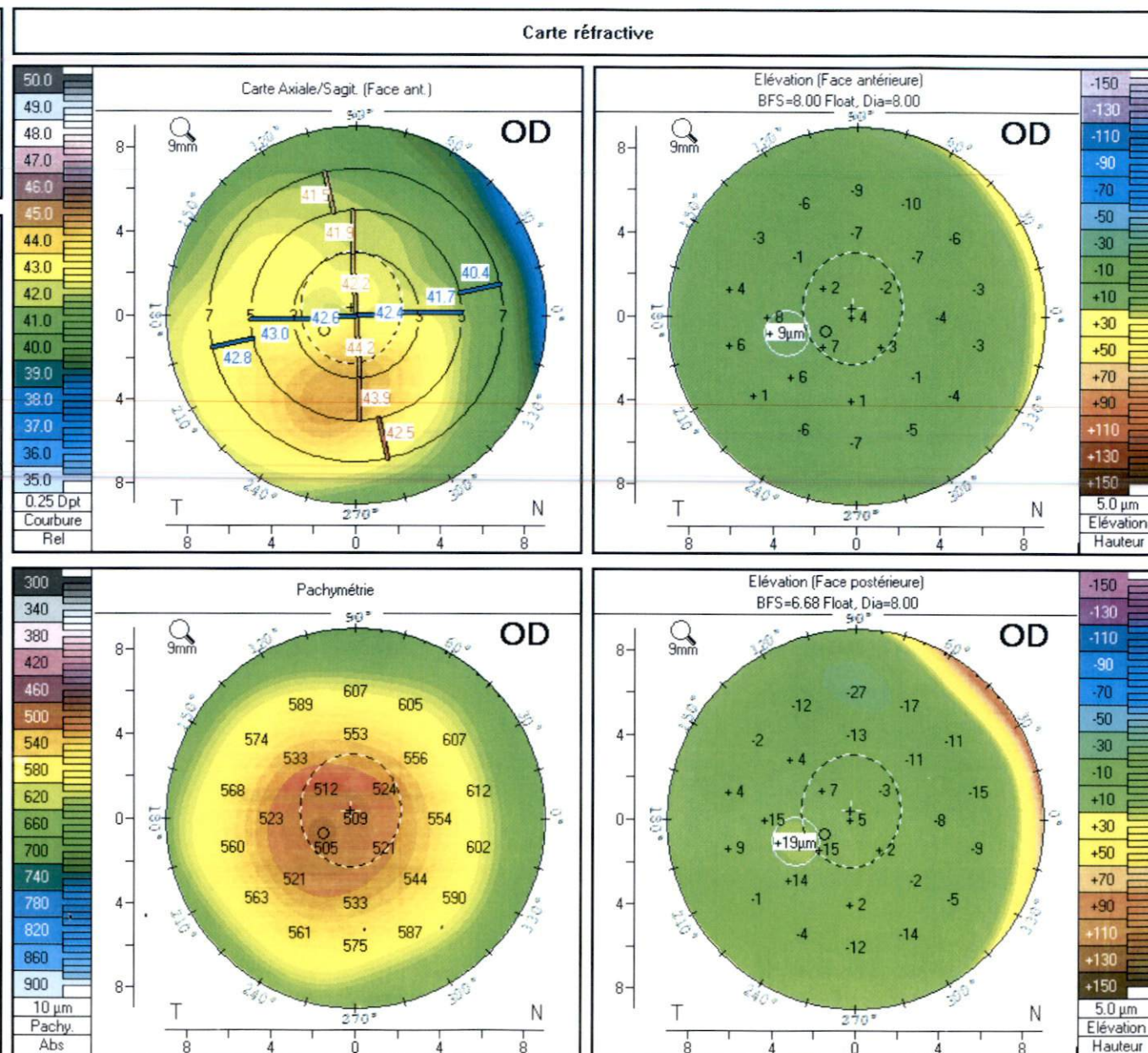



aguerni, naima
CZMI776978582
1/9/1965

ATLAS **Aperçu**

ANSI Z80.23
Std. Palette et Gamme

Courbure axiaux

OD

12/16/2021
12:33:15 PM

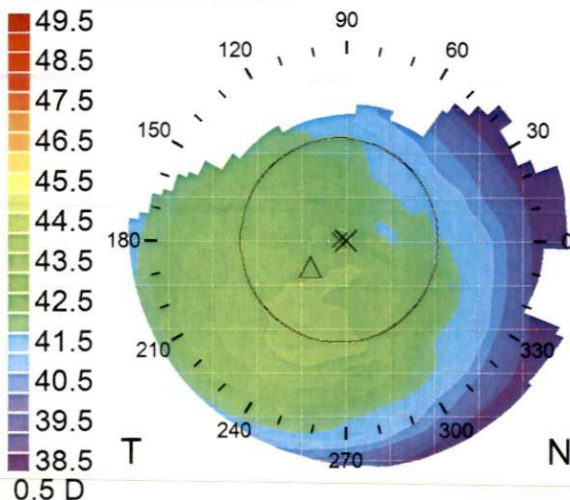

K abrupt 42.93 D @ 116
K plat 42.47 D @ 26
Astigmatisme 0.46 D
Q -0.64
Facteur forme 0.64

Image du vidéokératoscope

OD

12/16/2021
12:33:15 PM

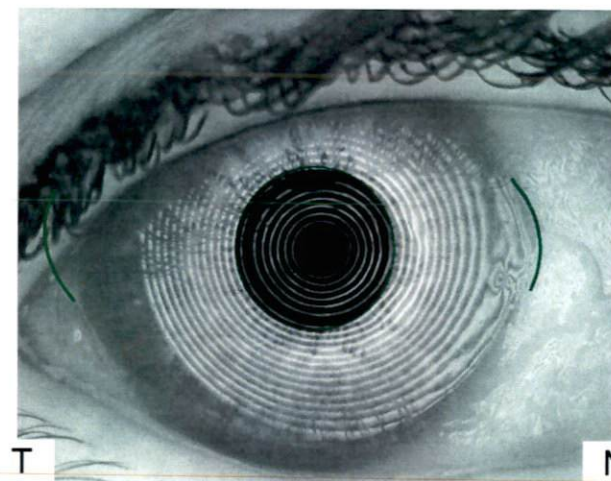

HVID 13.9 mm

ANSI Z80.23
Std. Palette et Gamme

Courbure tangentiels

OD

12/16/2021
12:33:15 PM

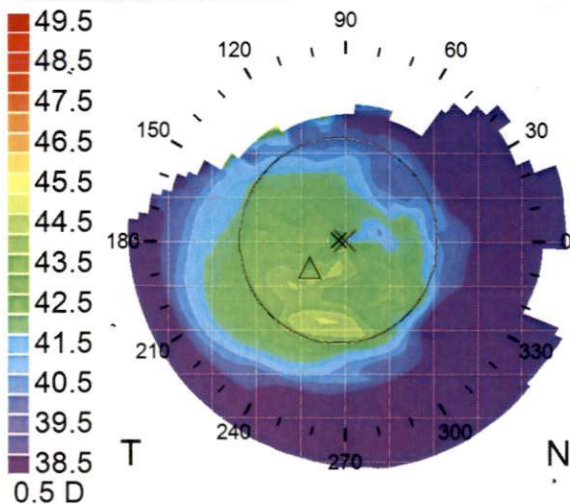

K abrupt 42.93 D @ 116
K plat 42.47 D @ 26
Astigmatisme 0.46 D
Excentricité 0.80

ANSI Z80.23
Std. Palette et Gamme

Élévation

OD

12/16/2021
12:33:15 PM

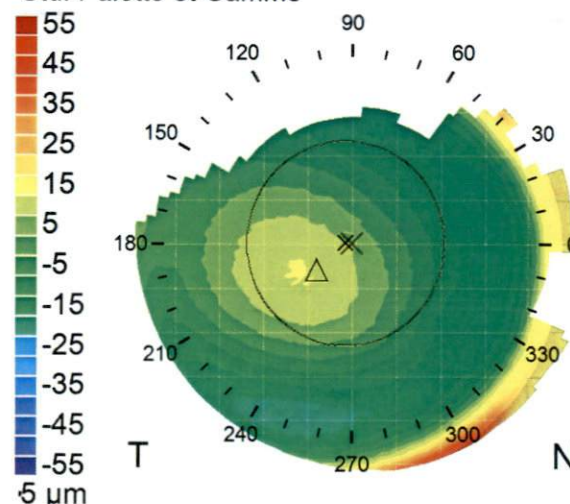

Adapter à zone 10.8 mm
Adap:Type Esfera
Fit:R 8.11 mm
Fit:D 41.64 D
CIM 0.77 µm
TKM 44.27 D



aguerni, naima
CZMI776978582
1/9/1965

ATLAS **Aperçu**

ANSI Z80.23
Std. Palette et Gamme

Courbure axiaux

OS

12/16/2021
12:32:41 PM

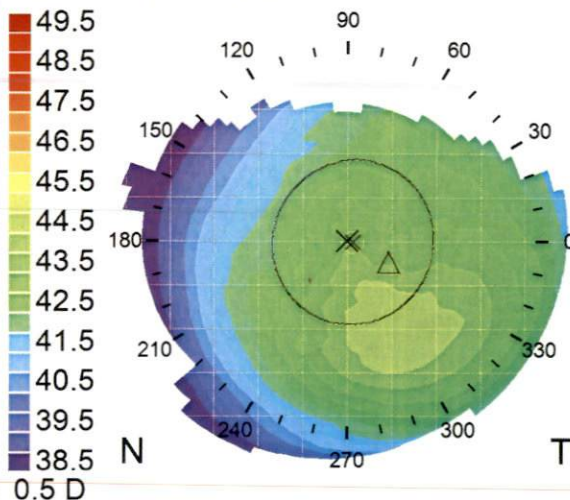

K abrupt	43.28 D @ 99
K plat	42.65 D @ 9
Astigmatisme	0.63 D
Q	-0.58
Facteur forme	0.58

Image du vidéokératoscope

OS

12/16/2021
12:32:41 PM

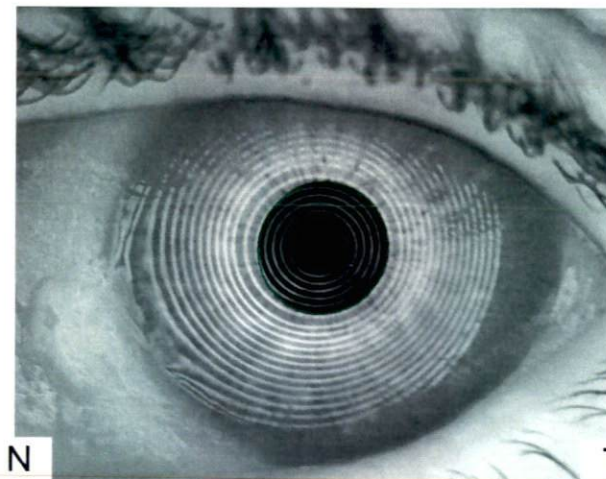

ANSI Z80.23
Std. Palette et Gamme

Courbure tangentiels

OS

12/16/2021
12:32:41 PM

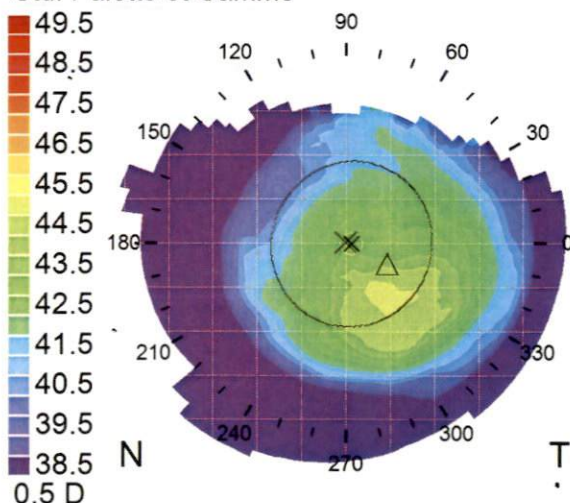

K abrupt	43.28 D @ 99
K plat	42.65 D @ 9
Astigmatisme	0.63 D
Excentricité	0.76

ANSI Z80.23
Std. Palette et Gamme

Élévation

OS

12/16/2021
12:32:41 PM

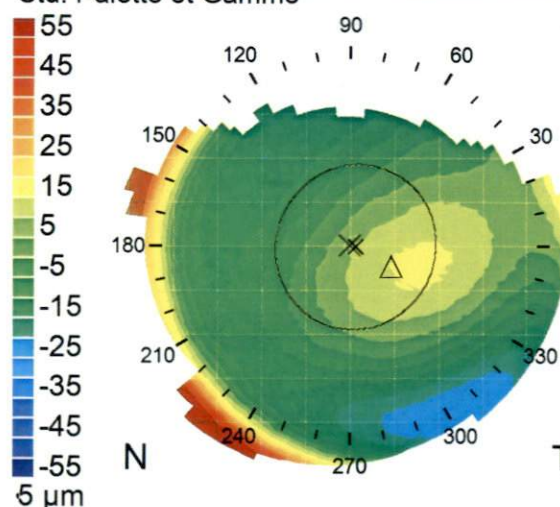

Adapter à zone	10.8 mm
Adap:Type	Esfera
Fit:R	8.03 mm
Fit:D	42.05 D
CIM	0.79 µm
TKM	44.56 D