

## RECOMMANDATIONS IMPORTANTES A LIRE POUR ACTIVER LES REMBOURSEMENTS ET EVITER LES REJETS

### Conditions générales :

- Le cadre réservé à l'adhérent doit être dûment renseigné.
- Le cadre réservé au médecin doit être renseigné par le praticien lui-même notamment la nature de la maladie.
- La validité de la feuille de soins est limitée à 3 mois à compter de la première consultation.
- L'entente préalable est exigée pour toute hospitalisation médicale, chirurgicale, soins dentaires spéciaux, extractions multiples, parodontie orthodontie, prothèses dentaires, prothèses auditives ou orthopédiques ainsi que pour tous les actes effectués en série.
- En cas d'accident, une déclaration précisant les causes et circonstances de l'accident est à joindre à la feuille de soins.

### Pharmacie :

- Les vignettes des médicaments doivent être obligatoirement jointes aux ordonnances.
- Pour les médicaments sans vignettes une facture de la pharmacie doit être jointe.

### Radiologie et Biologie :

- La facture ainsi qu'une copie des résultats des analyses ou du compte rendu (sous pli confidentiel) doivent être jointes à l'ordonnance médicale pour toute demande de remboursement.
- Un pli confidentiel du médecin prescripteur des analyses ou radios peut être demandé par le médecin conseil de la mutuelle.

### Optique :

- L'ordonnance du médecin prescripteur et la facture de l'opticien sont à joindre à la feuille de soins.

### Rééducation :

- L'entente préalable renseignée par le médecin prescripteur est exigée avant le début des séances de rééducations.
- Pour le remboursement, la facture et le calendrier des séances effectuées sont à joindre à la feuille de soins.

### Dentaire :

- En cas de prothèses ou de traitement canaux, l'accord préalable renseigné sur la feuille de soins est obligatoire avant le début de traitement.
- La facture doit être jointe à la feuille de soins pour toute demande de remboursement.
- La radio-après soins est obligatoire en cas de prothèses ou de traitement canaux.

### Maladie et Affection Longue Durée ALD et ALC :

- La déclaration de maladie chronique doit être renseignée par le médecin prescripteur et renouvelée tous les 6 mois.

### Adresses Mails utiles

- Reclamation : contact@mupras.com
- Prise en charge : pec@mupras.com
- Adhésion et changement de statut : adhesion@mupras.com

La MUPRAS garantit le respect de la loi n° 09-08 relative à la protection des personnes physiques à l'égard du traitement des données à caractère personnel.

**MUPRAS** : Centre Allal Ben Abdellah - 6ème Etage Angle Rue Mohamed Fakir et Rue Allal Ben Abdellah - Quartier de l'Horloge  
Casablanca 20000 - Tél. : 05 22 20 45 45 (LG) - Fax : 05 22 22 78 18 - www.mupras.com



## Déclaration de Maladie

N° W21-691508

107675

☒ Maladie ☐ Dentaire ☐ Optique ☐ Autres

Cadre réservé à l'adhérent (e)

Matricule : 3520 Société : R.A.M.  
☐ Actif ☒ Pensionné(e) ☐ Autre :  
 Nom & Prénom : LAMSADDAR Amina Veuve FARHI  
 Date de naissance : 1953  
 Adresse : 10, Rue BOU BAJA Chantilly CASA-ANFA  
 Tél. : 0689224370 Total des frais engagés : 2999, 10DH Dhs

Cadre réservé au Médecin

Cachet du médecin : Dr Rachid LARAKI  
 100, Bd Bashim Roudani, Maarif - 20237 Casablanca  
 Tél. : 05 22 98 13 69 - Fax : 05 22 98 14 07  
 Date de consultation : 09/02/2022  
 Nom et prénom du malade : Farhi Amina  
 Lien de parenté : ☒ Lui-même ☐ Conjoint ☐ Enfant  
 Nature de la maladie : Anémie hémolytique  
 En cas d'accident préciser les causes et circonstances :

Dans le cas où la maladie aurait un caractère confidentiel, communiquer les renseignements sous pli confidentiel à l'attention du médecin conseil de la Mutuelle.

J'atteste sur l'honneur l'exactitude des renseignements portés sur la présente déclaration. Je déclare avoir pris connaissance de la clause relative à la protection des données personnelles.

Fait à : CASABLANCA Le : 09/03/2022  
 Signature de l'adhérent(e) :

Autorisation CNDD N° : A-A 215/2019







# DOCTEUR RACHID LARAKI

ANCIEN RESIDENT DU COLLEGE DE MEDECINE  
DES HOPITAUX DE PARIS

ANCIEN CHEF DE CLINIQUE A LA FACULTE  
DE PARIS VI (PITIE-SALPETRIERE)

## MEDECINE INTERNE

Pr. Laraki

Dr Rachid Laraki

229.00

(45.80x5)

Carbamazep 20 le mètre

S.V.

3 cr/j

102.70

D Core Calavum 1 cr/j

4 semaines  
ne pas  
arrêter  
↓  
S

Regim 20 sel  
et pas rep.

S.V.

26.20

ACFOL 1/j

S.V.

357-90

PHARMACIE DE LA CROIX D'OR  
N. DADOUN  
139, rue Abou Ishak Al Marouni (Maarif)  
CASABLANCA - Tél : 0522 25 05 77

الدكتور رشيد المرافي  
Dr Rachid LARAKI  
Médecine Interne  
100, Bd Brahim Roudani, Maarif - 20330 - Casablanca  
Tél : 05 22 98 16 69 - Fax : 05 22 98 14 07



08154

**Cortancyl® 20mg** Prednisone



احترام القادر للعلاج  
RESPECTER LES DOSES PRESCRITES

NE PAS LAISSER A LA PORTEE  
DES ENFANTS.

Lire attentivement la notice  
avant utilisation.

Mises en garde spéciales :

A conserver à une température ne  
dépassant pas + 30 °C.

**Cortancyl® 20mg**

20 Comprimés





08154

**Cortancyl® 20mg** Prednisone



احترام القابيل للعلاج  
RESPECTER LES DOSES PRESCRITES

NE PAS LAISSER A LA PORTEE  
DES ENFANTS.

Lire attentivement la notice  
avant utilisation.

Mises en garde spéciales :

A conserver à une température ne  
dépassant pas + 30 °C.

**Cortancyl® 20mg**

20 Comprimés



6 118000 060680



08154

**Cortancyl® 20mg** Prednisone



احترام القابيل العيلة  
RESPECTER LES DOSES PRESCRITES

NE PAS LAISSER A LA PORTEE  
DES ENFANTS.

Lire attentivement la notice  
avant utilisation.

Mises en garde spéciales :

A conserver à une température ne  
dépassant pas + 30 °C.

**Cortancyl® 20mg**

20 Comprimés







08154

**Cortancyl® 20mg** Prednisone



احترم اللقائير اللعيلة  
RESPECTER LES DOSES PRESCRITES

NE PAS LAISSER A LA PORTEE  
DES ENFANTS.

Lire attentivement la notice  
avant utilisation.

Mises en garde spéciales :

A conserver à une température ne  
dépassant pas + 30 °C.

**Cortancyl® 20mg**

20 Comprimés





08154

**Cortancyl® 20mg** Prednisone



احترم اللقائير اللعيلة  
RESPECTER LES DOSES PRESCRITES

NE PAS LAISSER A LA PORTEE  
DES ENFANTS.

Lire attentivement la notice  
avant utilisation.

Mises en garde spéciales :

A conserver à une température ne  
dépassant pas + 30 °C.

**Cortancyl® 20mg**

20 Comprimés





1275

**ACFOL<sup>®</sup>**

**5mg**

Acide folique / Comprimés

LOT: 14221011  
PER: 07/2025  
PPV: 26, 20 DH

**28**

Comprimés  
Voie orale

# D-CURE CALCIUM

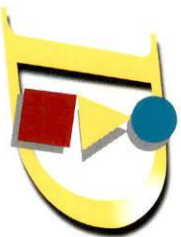

**1000 mg/1000 UI**

Calcium/cholécalciférol

**28** Comprimés  
à croquer

  
**\$MB**

Chaque tube contient 14 comprimés

PPV: 102,70 DH

LOT: 21A22

EXP: 01/2023



6

118001

320332

# DOCTEUR RACHID LARAKI

Ancien Résident du Collège de Médecine des Hôpitaux de Paris  
Ancien Chef de Clinique à la Faculté de Paris VI (Pitié-Salpêtrière)

## MÉDECINE INTERNE

### Note d'honoraires

Mme Farhi Amina

Casablanca, le 09/03/2022

Acte	Montant
Consultation spécialisée en médecine interne	500,00 DH
Examen des urines bandelette Cybow 10	50,00 DH
Dynamap + SpO2	150,00 DH
Total	700,00 DH

Arrêtée la présente note d'honoraires à la somme de 700,00 DH (Sept cents dirhams)

الدكتور رشيد المراقبي  
Dr Rachid LARAKI  
Médecine Interne  
400, Bd Brahim Roudani, M. 20330 - Casablanca  
TEL : 05 22 98 16 69 - FAX : 05 22 98 14 07

**DOCTEUR Rachid LARAKI**  
**MÉDECINE INTERNE**

400 Bd Brahim Roudani - Maarif - 20330 - Casablanca - Maroc

Tél : 05 22 98 16 69 - Fax : 05 22 98 14 07 - Email : rlaraki.interniste@gmail.com

M. Mme. *Farhi Amine*

Casablanca le *09/03/2022*

**DYNAMAP**

*PA = 119*

	SYST	MOY	DIAST	POULS
Bras droit	<i>167</i>	<i>112</i>	<i>80</i>	<i>63</i>
Bras gauche	<i>166</i>	<i>114</i>	<i>78</i>	<i>63</i>
2 mn				
4 mn				
6 mn				
Debout 1 mn	<i>149</i>	<i>111</i>	<i>84</i>	<i>70</i>
Debout 3 mn				

CONCLUSION :

*PA élevée*  
*Normale*  
*OK*

الدكتور رشيد المراقبي  
Dr Rachid LARAKI  
Médecine Interne  
400, Bd Brahim Roudani - Maarif - 20330 - Casablanca  
Tél : 05 22 98 16 69 - Fax : 05 22 98 14 07 - Email : rlaraki.interniste@gmail.com



DOCTEUR RACHID LARAKI  
MÉDECINE INTERNE

400 Bd Brahim Roudani -Maarif – 20330 – Casablanca- Maroc

Tél : 05 22 98 16 69 - Fax : 05 22 98 14 07 – Email :rlaraki.interniste@gmail.com

M. Mme

Fanhi Ameina

Casablanca le

09/03/2022

EXAMEN DES URINES  
A LA BANDELETTE

UROBILINOGENE : ✓

GLUCOSE : ✓

BILIRUBINE : ✓

CETONES : ✓

DENSITE : 1.020

SANG : N

PH : 6

PROTEINES : ✓

NITRITE : N

LEUCOCYTES : N

CONCLUSION :

الدكتور رشيد المراقبي  
Dr Rachid LARAKI  
Médecine Interne  
400, Bd Brahim Roudani, Maarif - 20330 - Casablanca  
Tél : 05 22 98 16 69 - Fax : 05 22 98 14 07

# DOCTEUR RACHID LARAKI

ANCIEN RESIDENT DU COLLEGE DE MEDECINE  
DES HOPITAUX DE PARIS

ANCIEN CHEF DE CLINIQUE A LA FACULTE  
DE PARIS VI (PITIE-SALPETRIERE)

MEDECINE INTERNE

الدكتور رشيد المراقبي  
Dr Rachid LARAKI

400, Bd Brahim Roudani, Maarif - Casablanca  
Tél : 05 22 98 16 69 - Fax : 05 22 98 14 07

21/31/22

1<sup>er</sup> forlu Anne

2 6 us :

- NFS M<sub>g</sub> Reticulo
- EPP
- Vitamine B12
- Homocystéine X

78, Rue d'Alger - Casablanca  
Tél : 05 22 98 16 69 - Fax : 05 22 98 14 07  
LABORATOIRE TAZI  
TAZI MOHAMMED  
BIOLOGISTE

الدكتور رشيد المراقبي  
Dr Rachid LARAKI  
Médecine Interne

400, Bd Brahim Roudani, Maarif - Casablanca  
Tél : 05 22 98 16 69 - Fax : 05 22 98 14 07

# LABORATOIRE TAZI D'ANALYSES MEDICALES

78, Rue d'Alger - CASABLANCA

Tél. : 0522 27 28 08 - 27 53 88 - 27 52 39 . Fax : 0522 29 64 86

I.F 40 30 32 50

ICE 001656516000089 INPE: 093001246



T P : 35 504 101 - CNSS : 1121946 - R.C. : 187112 01

Casablanca le 2 mars 2022

Madame FARHI AMINA

FACTURE N°	340602
------------	--------

## Analyses :

Hémato : Numération formule plaquettes -----	B	80	
Hémato : Réticulocytes -----	B	30	
Chimie : VIT B12 (labo) -----	B	400	
Séro : Electrophorèse protéines sériques -----	B	100	
Cerba : Homocystéine ( Sérum ou LCR ) -----	B	820	Total : B 1430

## Prélèvements :

Sang-----	Pc	1,5
-----------	----	-----

TOTAL DOSSIER	1 941,20 DH
---------------	-------------

Arrêtée la présente facture à la somme de :

Mille Neuf Cent Quarante et Un Dirhams et Vingt Centimes

LABORATOIRE TAZI  
78, Rue d'Alger - Casablanca  
Tél. : 0522 27 28 08 - 27 53 88 - 27 52 39  
Fax : 0522 29 64 86



TAZI MOHAMED

مختبر التازي للتحليلات الطبية

LABORATOIRE TAZI D'ANALYSES MEDICALES

NF EN ISO 9001:2008

ASCI

CERTIFICAT MA-2015-XIV

QUALITATEM

www.asci-qualitem.fr

TAZI KARIM

PHARMACIENS BIOLOGISTES - DIPLOMES D'ETUDES SPECIALES DE BIOCHIMIE, IMMUNOLOGIE,  
HEMATOLOGIE, BACTERIOLOGIE ET VIROLOGIEDocteur RACHID LARAKI  
400, Boulevard Brahim Roudani  
Maarif CASABLANCA

Madame FARHI AMINA

Examen du 02/03/22 - Edité le 02/03/22

Réf. : 22C86

Page : 1/2

ANALYSES

RESULTATS

UNITES

NORMALES ANTECEDENTS

## NUMERATION SANGUINE (AUTOMATE SYSMEX XT-4000i)

09/06/2021

09/06/2021				
HEMATIES -----	2,67	106/mm <sup>3</sup>	4,2 - 5,2	3,52
HEMOGLOBINE -----	8,4 ✓	g/100 ml	12 - 16	11.0
HEMATOCRITE -----	27,7	%	38 - 47	36.2
- VGM -----	104 ✓	μ <sup>3</sup>	80 - 95	103
- TGMH -----	32	pg	27 - 33	31
- CGMH -----	30	g/100 ml	30 - 35	30
LEUCOCYTES -----	5 400	/mm <sup>3</sup>	4000 - 10000	4400
FORMULE				
POLYNUCLEAIRES NEUTROPHILES -----	43	%	50 - 70	40
ou		2 322 /mm <sup>3</sup>	2000 - 7500	1760
POLYNUCLEAIRES EOSINOPHILES -----	5	%	1 - 3	6
ou		270 /mm <sup>3</sup>		264
POLYNUCLEAIRES BASOPHILES -----	0	%	< 1	0
ou		0 /mm <sup>3</sup>		0
LYMPHOCYTES -----	41	%	20 - 40	45
ou		2 214 /mm <sup>3</sup>	800 - 4000	1980
MONOCYTES -----	11	%	2 - 10	9
ou		594 /mm <sup>3</sup>		396
PLAQUETTES-----	283 000	/mm <sup>3</sup>	150000 - 400000	309000
OBSERVATIONS -----	Macrocytose ✓			
30/01/2021				
RETICULOCYTES -----	4,42	%		1.53
ou		118 000 /mm <sup>3</sup>		57500

30/01/2021

1,53

57500

## BIOCHIMIE (AUTOMATE ROCHE COBAS 6000)

VITAMINE B 12 -----	935,2	pg/ml	197 - 771
---------------------	-------	-------	-----------





مختبر التازي للتحليلات الطبية

LABORATOIRE TAZI D'ANALYSES MEDICALES

TAZI MOHAMED

NF EN ISO 9001:2008

ASCII

CERTIFICAT MA-2015-XIV

QUALITEM

www.ascii-qualitem.fr

TAZI KARIM

PHARMACIENS BIOLOGISTES - DIPLOMES D'ETUDES SPECIALES DE BIOCHIMIE, IMMUNOLOGIE,  
HEMATOLOGIE, BACTERIOLOGIE ET VIROLOGIE

Date de prélèvement : 02/03/2022

Nom/Prénom: FARHI AMINA

Date de naissance: 17/01/1956

ID: 22C86

### Electrophorèse des protéines sériques

Realisée par la technique capillaire sur Minicap flex-piercing Sebia

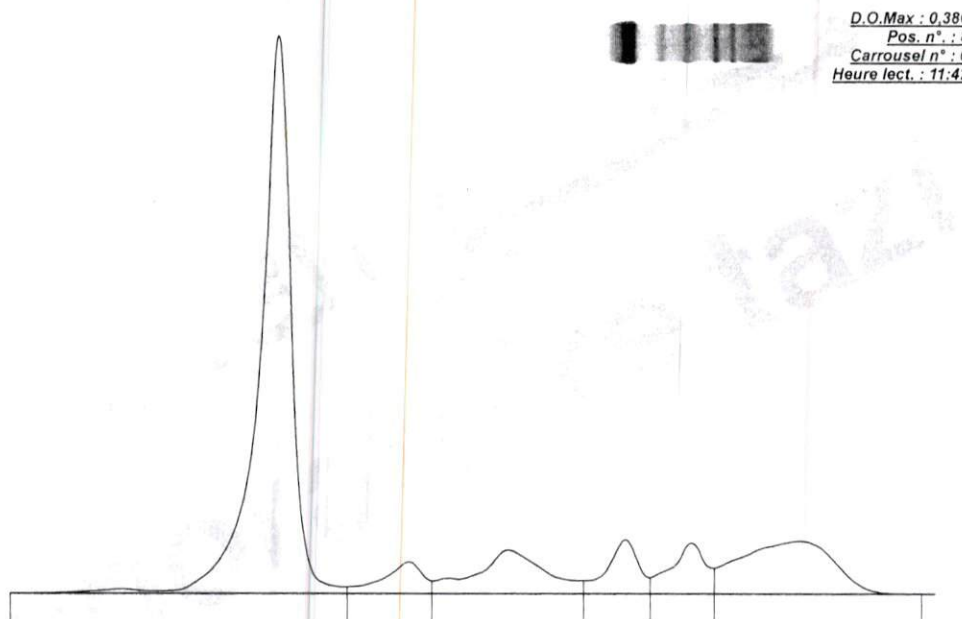

D.O. Max : 0,386  
Pos. n° : 8  
Carrousel n° : 0  
Heure lect. : 11:42

Fractions	%	Ref. %	Conc.	Ref. Conc.
Albumine	58,4	55,8 - 66,1	42,6	40,2 - 47,6
Alpha 1	4,2	2,9 - 4,9	3,1	2,1 - 3,5
Alpha 2	10,0	7,1 - 11,8	7,3	5,1 - 8,5
Beta 1	5,5	4,7 - 7,2	4,0	3,4 - 5,2
Beta 2	5,8	3,2 - 6,5	4,2	2,3 - 4,7
Gamma	16,1	11,1 - 18,8	11,8	8,0 - 13,5

A/G Ratio: 1,40

T. P.: 73 g/L

LABORATOIRE TAZI  
78, RUE D'ALGER - CASABLANCA  
Tél: 05 22 27 28 08 - Fax: 05 22 29 64 86