

RECOMMANDATIONS IMPORTANTES A LIRE POUR OBTENIR LES REMBOURSEMENTS ET EVITER LES REJETS

Conditions générales :

Le cadre réservé à l'adhérent doit être dûment renseigné.
Le cadre réservé au médecin doit être renseigné par le praticien lui-même notamment la nature de la maladie.
La validité de la feuille de soins est limitée à 3 mois à compter de la première consultation.
L'entente préalable est exigée pour toute hospitalisation médicale, chirurgicale, soins dentaires spéciaux, extractions multiples, parodontie orthodontie, prothèses dentaires, prothèses auditives ou orthopédiques ainsi que pour tous les actes effectués en série.
En cas d'accident, une déclaration précisant les causes et circonstances de l'accident est à joindre à la feuille de soins.

Pharmacie :

Les vignettes des médicaments doivent être obligatoirement jointes aux ordonnances.
Pour les médicaments sans vignettes une facture de la pharmacie doit être jointe.

Biologie et Biologie :

La facture ainsi qu'une copie des résultats des analyses ou du compte rendu (sous pli confidentiel) doivent être jointes à l'ordonnance médicale pour toute demande de remboursement.
Un pli confidentiel du médecin prescripteur des analyses ou radios peut être demandé par le médecin conseil de la mutuelle.

Optique :

L'ordonnance du médecin prescripteur et la facture de l'opticien sont à joindre à la feuille de soins.

Rééducation :

L'entente préalable renseignée par le médecin prescripteur est exigée avant le début des séances de rééducations.
Pour le remboursement, la facture et le calendrier des séances effectuées sont à joindre à la feuille de soins.

Dentaire :

En cas de prothèses ou de traitement canaux, l'accord préalable renseigné sur la feuille de soins est obligatoire avant le début de traitement.
La facture doit être jointe à la feuille de soins pour toute demande de remboursement.
La radio-après soins est obligatoire en cas de prothèses ou de traitement canaux.

Maladie et Affection Longue Durée ALD et ALC :

La déclaration de maladie chronique doit être renseignée par le médecin prescripteur et renouvelée tous les 6 mois.

Adresses Mails utiles

Réclamation : contact@mupras.com
Prise en charge : pec@mupras.com
Adhésion et changement de statut : adhesion@mupras.com

MUPRAS garantit le respect de la loi n° 09-08 relative à la protection des personnes physiques à l'égard du traitement des données à caractère personnel.

MUPRAS : Centre Allal Ben Abdellah - 6ème Etage Angle Rue Mohamed Fakir et Rue Allal Ben Abdellah - Quartier de l'Horloge Casablanca 20000 - Tél. : 05 22 20 45 45 (LG) - Fax : 05 22 22 78 18 - www.mupras.com



Déclaration de Maladie

N° M21- 0006585

☐ Maladie ☐ Dentaire ☐ Optique ☐ Autres

Cadre réservé à l'adhérent (e)

Matricule : 3440(01) Société : 109017
☐ Actif ☐ Pensionné(e) ☒ Autre : décédé
Nom & Prénom : Eddou Blali Bouchra veuve se fiane
Date de naissance : 11/07/1966
Adresse :
Tél : 0666128524 Total des frais engagés : 1202,00 Dhs

Cadre réservé au Médecin

Cachet du médecin : Dr. Amina ZOUHAL
Ancien Professeur Faculté de Médecine Royal
Casablanca - Spécialité : Gynécologie - Accouchement
Unité de Soins - 75 Boulevard de l'Indépendance - 20000 Casablanca
Date de consultation : 28/02/2022
Nom et prénom du malade : Eddou Blali Bouchra Age :
Lien de parenté : ☐ Lui-même ☐ Conjoint ☐ Enfant
Nature de la maladie : douleurs pelviennes
En cas d'accident préciser les causes et circonstances :
Dans le cas où la maladie aurait un caractère confidentiel, communiquer les renseignements sous pli confidentiel à l'attention du médecin conseil de la Mutuelle.

J'atteste sur l'honneur l'exactitude des renseignements portés sur la présente déclaration. Je déclare avoir pris connaissance de la clause relative à la protection des données personnelles.

Fait à : Le :
Signature de l'adhérent(e) :

Autorisation CNDP N° : A-A-215 / 2019

RELEVÉ DES FRAIS ET HONORAIRES

Dates des Actes	Natures des Actes	Nombre et Coefficient	Montant détaillé des Honoraires	Cachet et signature du Médecin attestant le Paiement des Actes
28/02/22	U2		2000000	
	U2		3000000	
	U2		4000000	

EXECUTION DES ORDONNANCES

Cachet du Pharmacien ou du Fournisseur	Date	Montant de la Facture
	28-2-22	102,30

ANALYSES - RADIOGRAPHIES

Cachet et signature du Laboratoire et du Radiologue	Date	Désignation des Coefficients	Montant des Honoraires
	01/03/22	B719	8000000

AUXILIAIRES MEDICAUX

Cachet et signature du Praticien	Date des Soins	Nombre				Montant détaillé des Honoraires
		AM	PC	IM	IV	

RELEVÉ DES FRAIS ET HONORAIRES

Le praticien est prié de préciser la dent traitée, l'acte pratiqué en indiquant la nature des soins.

Important :

Veuillez joindre les radiographies en cas de prothèses ou de traitement canaux, ainsi que le bilan d

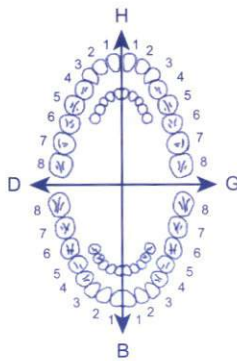
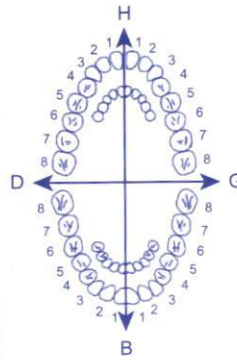
SOINS DENTAIRES	Dents Traitées	Nature des Soins	Coefficient														
				Coefficient DES TRAVAUX													
				MONTANTS DES SOINS													
				DEBUT D'EXECUTION													
				FIN D'EXECUTION													
O.D.F PROTHESES DENTAIRES	DETERMINATION DU COEFFICIENT MASTICATOIRE																
	<table border="1"> <tr> <td>H</td> <td></td> </tr> <tr> <td>25533412</td> <td>21433552</td> </tr> <tr> <td>00000000</td> <td>00000000</td> </tr> <tr> <td>D</td> <td>G</td> </tr> <tr> <td>00000000</td> <td>00000000</td> </tr> <tr> <td>35533411</td> <td>11433553</td> </tr> <tr> <td>B</td> <td></td> </tr> </table>		H		25533412	21433552	00000000	00000000	D	G	00000000	00000000	35533411	11433553	B		Coefficient DES TRAVAUX
	H																
	25533412	21433552															
	00000000	00000000															
	D	G															
	00000000	00000000															
	35533411	11433553															
	B																
	<p>[Création, remont, adjonction] Fonctionnel, Thérapeutique, nécessaire à la profession</p>		MONTANTS DES SOINS														
			DATE DU DEVIS														
		DATE DE L'EXECUTION															

VISA ET CACHET DU PRATICIEN ATTESTANT LE DEVIS

VISA ET CACHET DU PRATICIEN ATTESTANT L'EXECUTION



Docteur Amina ZOUHAL

**Spécialiste en Gynécologie
Obstétrique et accouchement**

- Ancien Professeur à la Faculté de Médecine et C.H.U. avicenne de Rabat
- Stérilité du couple (fécondation in vitro - ICSI-IIIU).
- Diplôme de coelioscopie du CICE. Clermont-Ferrand, France.
- Diplôme d'Echographie de Montpellier France
- Chirurgie Gynécologique
- Chirurgie des cancers de la femme
- Chirurgie par voie basse à Lyon- France
- Sénologie- Chirurgie du sein -Colposcopie - hysteroscopie
- Ex Directrice de l'Hôpital Hassan II d'Agadir



الدكتورة أمينة زحال

أخصائية أمراض النساء والتوليد

- أستاذة سابقا بكلية الطب وبمستشفى ابن سينا بالرباط
- عقم الزوجين (التلقيح الاصطناعي - التلقيح تحت المجهر)
- دبلوم من المركز الدولي لجراحة بالمنظار
- جامعة كليرمونت- فيراند فرنسا
- دبلوم الإكوكرافيا بجامعة منبيلي بفرنسا
- جراحة أمراض النساء
- جراحة الثدي وأمراض السرطان للنساء
- مديرة مستشفى الحسن الثاني بإكادير سابقا

Agadir le 28 Fevr 2022 **PHARMACIE BAYT**
أكادير في: **ORDONNANCE**
Mohamadi - AGADIR
Tel: 05 28 23 51 51

6930 7e DOUBLET
Bouches.

1) - Gyuo flon **AS**

3240 1 seule / j pch 2Gj

2) - Diclo **AS**
1 pch 2j suite pch 4j

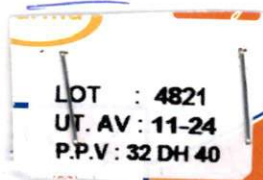

Dr. Amina ZOUHAL

Ancien Professeur Faculté de Médecine Rabat
Gynécologie - Obstétrique - Accouchement
Marhaba 2ème Etage Talborjt - AGADIR
Tel: 05 28 84 35 36

Immeuble Marhaba 2ème Etage Talborjt (en face de l'Erac-Sud) Agadir

Tel : 05 28 84 35 36 - Fax : 05 28 83 38 85

E. mail : drzouhal@yahoo.fr

FAB
PER

08.2020
08.2023

وصفة العقار

جينوفلور

100 مليون بكتريا عسوية لبيبة (بكتريا الحامض اللبني)
0.03 ملليغرام استريول

6 أقراص مهبلية

الشركة المصنعة: هاوبت فارما اماريج المحدودة
378 ش دوناوستاوفر • 93055 ريجنسبورج، ألمانيا
لصالح شركة: مدينوفا المساهمة، سويسرا

medinova

يحتوي القرص على: 100 مليون عسوية لبيبة (بكتريا الحامض اللبني)، 0.03 ملليغرام استريول.
مواد إضافية لكل قرص لأكثوز أحادي التخمير، فوسفات ثنائي الصوديوم اللامائي،
السيلولوز البللوري الدقيق، جليكولات صوديوم النشا، مانغيسوم ستايريت
سواخ ذو تأثير فعال. لأكثوز أحادي التخمير
يحفظ في درجة حرارة (2-8 درجة مئوية)، يحفظ بعيدا عن متناول الأطفال

Respecter la dose prescrite
7 تجاوز الجرعة المحددة
Tableau C (Liste II)

6

Sur prescription médicale

Gynoflor®

Lactobacillus acidophilus 100 millions
Estriol 0.03 mg

6 comprimés vaginaux

Fabriqué par: Haupt Pharma Amareg GmbH
Donaustauer Str. 378, 93055 Regensburg, Allemagne
Pour: Medinova AG, Suisse

medinova



Gynoflor®

806810

Lot

806604

Un comprimé contient:
Lactobacillus acidophilus 100 millions, estriol 0.03 mg
Excipients: Lactose monohydraté, phosphate sodique dibasique (anhydre),
cellulose microcristalline, amidon glycolate sodique (Type A)
et stéarate de magnésium. Excipient à effet notoire: Lactose monohydraté
A conserver au réfrigérateur (entre 2 - 8 °C), Tenir hors de la portée des enfants

Distribué par: ZENITHPHARMA
96, Zone Industrielle Tassila Inezgane
Agadir-Moroc, Dr. M. EL BOUHMADEI,
Pharmacien Responsable

AMM N° 395/17DMP21/NRQ
P.P.V.: 69.90 DHS

51735746
08/17



Docteur Amina ZOUHAL

*Spécialiste en Gynécologie
Obstétrique et accouchement*

- Ancien Professeur à la Faculté de Médecine et C.H.U. avicenne de Rabat
- Stérilité du couple (fécondation in vitro - ICSI-IIU).
- Diplôme de coelioscopie du CICE, Clermont-Ferrand, France.
- Diplôme d'Echographie de Montpellier France
- Chirurgie Gynécologique
- Chirurgie des cancers de la femme
- Chirurgie par voie basse à Lyon- France
- Sénologie- Chirurgie du sein -Colposcopie - hysteroscopie
- Ex Directrice de l'Hôpital Hassan II d'Agadir



الدكتورة أمينة زحال

أخصائية أمراض النساء والتوليد

- أستاذة سابقا بكلية الطب وبمستشفى ابن سينا بالرباط
- عقم الزوجين (التلقيح الاصطناعي - التلقيح تحت المجهر)
- دبلوم من المركز الدولي لجراحة بالمنظار
- جامعة كليرمونت- فيراند فرنسا
- دبلوم الإكوكرافيا بجامعة منبلي بفرنسا
- جراحة أمراض النساء
- جراحة الثدي وأمراض السرطان للنساء
- مديرة مستشفى الحسن الثاني بأكادير سابقا

Agadir le, 28 Fevr 2022, أكادير في

ORDONNANCE

7^e ED DOUBLAGE
Bouche.

1) NFS + phosphatase

2) - C-A2

3) - Transaminases

4) - Cholestérol Total + HDL + LDL + TG

5) - urée + créatinine

6) - TSH45

LABORATOIRE OUM IL
21, Rue de Marrakech - AGADIR
Tél: 05 28 82 68 28
05 28 82 67 86

Dr. Amina ZOUHAL

Ancien Professeur Faculté de Médecine Rabat
Gynécologie - Obstétrique - Accouchement
Imm. Marhaba 2ème Etage Talborjt - AGADIR
Tél: 05 28 84 35 36

Immeuble Marhaba 2ème Etage Talborjt (en face de l'Erac-Sud) Agadir

Tel : 05 28 84 35 36 - Fax : 05 28 83 38 85

E. mail : drzouhal@yahoo.fr



Docteur Amina ZOUHAL

*Spécialiste en Gynécologie
Obstétrique et accouchement*

- Ancien Professeur à la Faculté de Médecine et C.H.U avicenne de Rabat
- Stérilité du couple (fécondation in vitro - ICSI-IIIU).
- Diplôme de coelioscopie du CICE, Clermont-Ferrand, France.
- Diplôme d'Échographie de Montpellier France
- Chirurgie Gynécologiques
- Chirurgie des cancers de la femme
- Chirurgie par voie basse à Lyon- France
- Sénologie- Chirurgie du sein -Colposcopie - hysteroscopie
- Ex Directrice de l'Hôpital Hassar, II d'Agadir



الدكتورة أمينة زحال

أخصائية أمراض النساء والتوليد

- أستاذة سابقا بكلية الطب وبمستشفى ابن سينا بالرباط
- عقم الزوجين (التلقيح الاصطناعي - التلقيح تحت المجهر)
- دبلوم من المركز الدولي لجراحة بالمنظار
- جامعة كثير مونت- فيراند فرنسا
- دبلوم الإكوغرافيا بجامعة منبليي بفرنسا
- جراحة أمراض النساء
- جراحة الثدي وأمراض السرطان للنساء
- مديرة مستشفى الحسن الثاني باكادير سابقا

أكادير في 22/08/2022

NOTE D'HONORAIRES

La note d'honneur concernant Mme : Ellemlali Bouhiza
s'élève à 900000 (neuf cent mille) pour la
et la gynécologie mammaire

Dr. Amina ZOUHAL
Ancien Professeur à la Faculté de Médecine et C.H.U avicenne de Rabat
Gynécologie - Obstétrique et accouchement
Imm. Marhaba 2ème Etage Talborjt - Agadir
Tél: 05 28 84 35 36 - GSM: 06 61 81 63 77

Dr. Amina ZOUHAL
Ancien Professeur à la Faculté de Médecine et C.H.U avicenne de Rabat
Gynécologie - Obstétrique et accouchement
Imm. Marhaba 2ème Etage Talborjt - Agadir
Tél: 05 28 84 35 36 - GSM: 06 61 81 63 77

Dr. Amina ZOUHAL
Ancien Professeur à la Faculté de Médecine et C.H.U avicenne de Rabat
Gynécologie - Obstétrique et accouchement
Imm. Marhaba 2ème Etage Talborjt - Agadir
Tél: 05 28 84 35 36 - GSM: 06 61 81 63 77

مختبر التحليلات الطبية أومليل

LABORATOIRE D'ANALYSES MÉDICALES OÜMLIL

INP : 043002716

Dr. Asma EL RAKKA

Médecin Biologiste

Diplômée de la Faculté René Descartes de Paris V

الدكتورة أسماء الرقي

طبيب إحيائي

خريجة جامعة باريس

Biochimie Clinique - Hématologie - Immunologie - Bactériologie - Virologie - Parasitologie - Mycologie

Agadir le 1 mars 2022

Mme EDDOUBLALI SEFIANE BOUCHRA

FACTURE N° 41605

Analyses :

Numération formule sanguine -----	B	80	
Glycémie (à jeûn) -----	B	30	
Urée -----	B	30	
Créatinine -----	B	30	
Cholestérol total -----	B	30	
Cholestérol HDL -----	B	50	
Cholestérol LDL -----	B	50	
Triglycérides -----	B	60	
Transaminases -----	B	100	
Thyreostimuline (TSH us) -----	B	250	Total : B 710

Prélèvements :

Sang-----	Pc	2,5	
-----------	----	-----	--

TOTAL DOSSIER

806,00 DH

Arrêtée la présente facture à la somme de :

Huit Cent Six Dirhams

LABORATOIRE OÜMLIL
21, Rue de Marrakech - AGADIR
Tél. 05 28 82 68 28
05 28 82 67 86

Horaires d'ouverture: Lundi au Vendredi de 07h30 à 18h30, Samedi matin de 7h30 à 12h30

رقم 21، زنفة مراكش - أكادير - Agadir (en face du commissariat Central) - N°21, Rue de Marrakech

Tél.: 05 28 82 68 28 / 82 67 86 - Fax: 05 28 82 68 29 - E-mail : oumlilab@gmail.com

Docteur AMINA ZOUHAL

SPECIALISTE EN GYNECOLOGIE
OBSTETRIQUE - ACCOUCHEMENT

الدكتورة أمينة زحال

أخصائية أمراض النساء والتوليد



N° :
DATE 28 Fevr 2022

ECHOGRAPHIE MAMMAIRE

Nom : M^{me} EDDOUBLALI Bouckine
D.D.R :
Indication :

Résultats :

Sein droit : le balayage n'objective aucune
image anormale notable

Sein gauche : le balayage du sein n'objective
aucune image anormale notable

Conclusion : Elus mammaires bilatérales
NB

Dr. Amina ZOUHAL
Ancien Professeur Faculté de Médecine Rabat
Gynécologie - Obstétrique - Accouchement
Imm. Mahaba 2ème Etage Agadir
Tél: 05 28 84 35 36

Docteur AMINA ZOUHAL

**SPECIALISTE EN GYNECOLOGIE
OBSTETRIQUE - ACCOUCHEMENT**

الدكتورة أمينة زحال

أخصائية أمراض النساء والتوليد



N° :
DATE : 28/6/2022

ECHOGRAPHIE PELVIENNE

Nom : M. ELHAN BLALI BOULHAR
D.D.R : Maroc
Indication :

Résultats :

Utérus : de taille normale, siège de 2 myomes
type 3 antérieurs, pédiculés.

Endomètre : fr sans particularité

Ovaire droit : Akroty

Ovaire Gauche : Akroty

Douglas :

Conclusion :

2 myomes type 3 antérieurs
de 19mm/15mm et 17mm/17mm
ovaire droite fr
- pas de pathologie

Dr. Amina ZOUHAL
Ancien Professeur Faculté de Médecine Rabat
Gynécologie - Obstétrique - Accouchement
Imm. Marnaba 2ème Etage - Agadir - AGADIR
Tél. 05 28 84 35 36

UNG

Dr ZOHAL AMINA

EDDOUBLALI, BOUCHRA

28022022-130913

Tls 0.2 MI 1.4

28-02-2322

13:24:00

Sein
LA3-14AD
4.0cm
42Hz

CAMPAIGN
H555

[2D]
Res1
Gn 48
PD 132
MI 6
P 90%

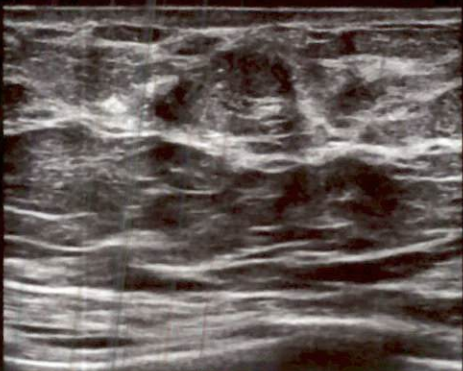

SEIN/G



-0

-1

-2

-3

-4

Gel

Texte

Fiche

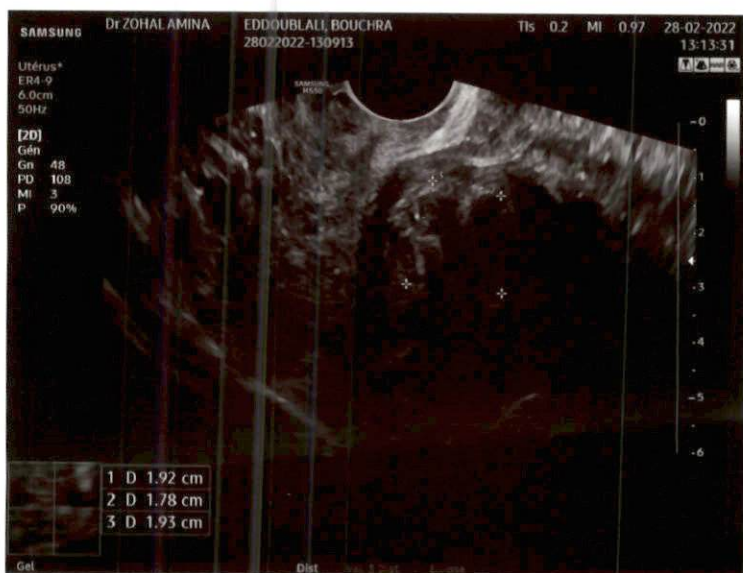
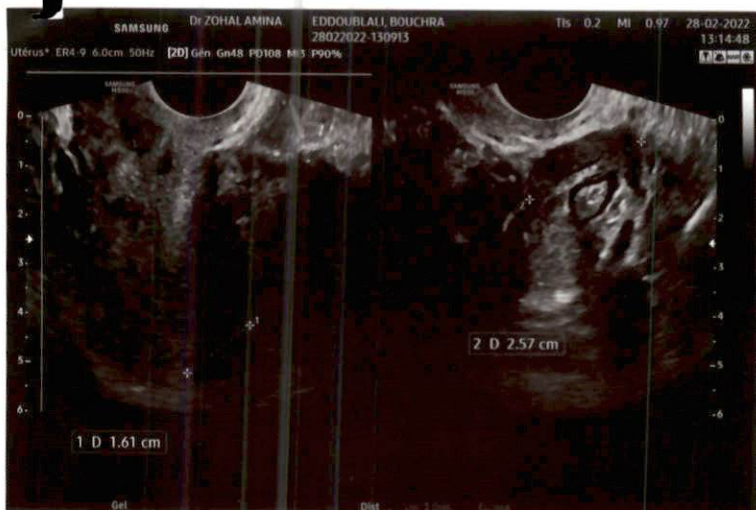

SAMSUNG

Dr ZOHAL AMINA

EDDOUBLALI, BOUCHRA
28022022-130913

TIs 0.2 MI 1.4

28-02-2022

13:28:19



Sein
LA: 14AD
4.0cm
42Hz

SAMSUNG
HDS

[2D]
Rés1
Gn 48
PD 132
MI 6
P 90%



SEIN/DT

1 D 0.97 cm

Gel

Texte