

RECOMMANDATIONS IMPORTANTES A LIRE POUR ACTIVER LES REMBOURSEMENTS ET EVITER LES REJETS

Conditions générales :

Le cadre réservé à l'adhérent doit être dûment renseigné.

Le cadre réservé au médecin doit être renseigné par le praticien lui-même notamment la nature de la maladie.

La validité de la feuille de soins est limitée à 3 mois à compter de la première consultation.

L'entente préalable est exigée pour toute hospitalisation médicale, chirurgicale, soins dentaires spéciaux, extractions multiples, parodontie orthodontie, prothèses dentaires, prothèses auditives ou orthopédiques ainsi que pour tous les actes effectués en série.

En cas d'accident, une déclaration précisant les causes et circonstances de l'accident est à joindre à la feuille de soins.

Pharmacie :

Les vignettes des médicaments doivent être obligatoirement jointes aux ordonnances.

Pour les médicaments sans vignettes une facture de la pharmacie doit être jointe.

Biologie et Biologie :

La facture ainsi qu'une copie des résultats des analyses ou du compte rendu (sous pli confidentiel) doivent être jointes à l'ordonnance médicale pour toute demande de remboursement.

Un pli confidentiel du médecin prescripteur des analyses ou radios peut être demandé par le médecin conseil de la mutuelle.

Optique :

L'ordonnance du médecin prescripteur et la facture de l'opticien sont à joindre à la feuille de soins.

Éducation :

L'entente préalable renseignée par le médecin prescripteur est exigée avant le début des séances de rééducations.

Pour le remboursement, la facture et le calendrier des séances effectuées sont à joindre à la feuille de soins.

Prothèse :

En cas de prothèses ou de traitement canalaires, l'accord préalable renseigné sur la feuille de soins est obligatoire avant le début de traitement.

La facture doit être jointe à la feuille de soins pour toute demande de remboursement.

La radio-après soins est obligatoire en cas de prothèses ou de traitement canalaires.

Maladie et Affection Longue Durée ALD et ALC :

La déclaration de maladie chronique doit être renseignée par le médecin prescripteur et renouvelée tous les 6 mois.

Adresses Mails utiles

Déclaration : contact@mupras.com
Mise en charge : pec@mupras.com
Adhésion et changement de statut : adhesion@mupras.com

MUPRAS garantit le respect de la loi n° 09-08 relative à la protection des personnes physiques à l'égard du traitement des données à caractère personnel.

MUPRAS : Centre Allal Ben Abdellah - 6ème Étage Angle Rue Mohamed Fakir et Rue Allal Ben Abdellah - Quartier de l'Horloge Casablanca 20000 - Tél. : 05 22 20 45 45 (LG) - Fax : 05 22 22 78 18 - www.mupras.com



Déclaration de Maladie

N° M21- 0061707

☐ Maladie ☐ Dentaire ☐ Optique ☐ Autres

Cadre réservé à l'adhérent (e)

Matricule : 0910 Société : 109963
☐ Actif ☒ Pensionné(e) ☐ Autre :
Nom & Prénom : LAZACHI Abdelghani
Date de naissance : 1945
Adresse : 66 Rue 2 Espérance 2 Ain-Sebaa Casablanca
Tél. : 0522554938 Total des frais engagés : Dhs

Cadre réservé au Médecin

Cachet du médecin :
Date de consultation : 17/03/2022
Nom et prénom du malade : BENNANI LATIFA Age: 01/01/1945
Lien de parenté : ☐ Lui-même ☒ Conjoint ☐ Enfant
Nature de la maladie : SD Arterio-lyp/dyslipémie
En cas d'accident préciser les causes et circonstances :
Dans le cas où la maladie aurait un caractère confidentiel, communiquer les renseignements sous pli confidentiel à l'attention du médecin conseil de la Mutuelle.

J'atteste sur l'honneur l'exactitude des renseignements portés sur la présente déclaration. Je déclare avoir pris connaissance de la clause relative à la protection des données personnelles.

Fait à : Le : 29/3/22

Signature de l'adhérent(e) :

Autorisation CNDP N° : A-A-215 / 2019

RELEVÉ DES FRAIS ET HONORAIRES

Dates des Actes	Natures des Actes	Nombre et Coefficient	Montant détaillé des Honoraires	Cachet et signature du Médecin attestant le Paiement des Actes
17/03/2022		250		

EXECUTION DES ORDONNANCES

Cachet du Pharmacien ou du Fournisseur	Date	Montant de la Facture
Pharmacie HAY KARAM LASA Bis Av. C Hay Karam Tél: 0522 35 93 82 INPE: 092031046	17/03/22	1442,70

ANALYSES - RADIOGRAPHIES

Cachet et signature du Laboratoire et du Radiologue	Date	Désignation des Coefficients	Montant des Honoraires
	18.03.22	K30	400.00
	18.03.22	B.817	100.00

AUXILIAIRES MEDICAUX

Cachet et signature du Praticien	Date des Soins	Nombre				Montant détaillé des Honoraires
		AM	PC	IM	IV	

RELEVÉ DES FRAIS ET HONORAIRES

Le praticien est prié de préciser la dent traitée, l'acte pratiqué en indiquant la nature des soins.

Important :

Veillez joindre les radiographies en cas de prothèses ou de traitement canalaires, ainsi que le bilan de

SOINS DENTAIRES	Dents Traitées	Nature des Soins	Coefficient														
O.D.F PROTHESES DENTAIRES	DETERMINATION DU CCEFFICIENT MASTICATOIRE																
	<table border="1"> <tr> <td>H</td> <td>G</td> </tr> <tr> <td>25533412</td> <td>21433552</td> </tr> <tr> <td>00000000</td> <td>00000000</td> </tr> <tr> <td>D</td> <td></td> </tr> <tr> <td>00000000</td> <td>00000000</td> </tr> <tr> <td>35533411</td> <td>11433553</td> </tr> <tr> <td>B</td> <td></td> </tr> </table>		H	G	25533412	21433552	00000000	00000000	D		00000000	00000000	35533411	11433553	B		
	H	G															
	25533412	21433552															
	00000000	00000000															
	D																
	00000000	00000000															
	35533411	11433553															
	B																
	[Création, remont, adjonction] Fonctionnel, Thérapeutique, nécessaire à la profession																

VISA ET CACHET DU PRATICIEN ATTESTANT LE DEVIS

VISA ET CACHET DU PRATICIEN ATTESTANT L'EXECUTION

Diététique et Nutrition
Diabétologie
Ostéopathie
Traitement de la Douleur
Médecine Générale

Echographie
ECG

التخسيس و الحماية الغذائية
داء السكري
طب الإعتلال العظمي
معالجة الألم
الطب العام

الفحص بالصدى
تخطيط القلب

Casablanca, le

17/03/2022

Bennani Latifa

T = 1442,70

97,60 (1)

x 3

Civastine 20g
1 pñs / Pd 3 mois



180,00 (2)

x 3

Fluoxet 20g
1 pñs / à l'idi Pd 3 mois



188,00 (3)

x 3

Piascledine 300g
1 pñs / Pd 3 mois



46,90 (4)

x 3

Tripulix 100g
1 pñs / Pd 3 mois



05 22 35 52 33 - الهاتف - الدار البيضاء - المانف
Lot Halioua N° 100 BDC - Ain Sebâa - Casablanca - Tel : 05 22 35 52 33
E-mail : amalbarrou@gmail.com

Pharmacie HALLAM CASABLANCA
98, Bis Av. Hassan II, Casablanca
Tél : 05 22 35 52 33
INPE : 092040046

LOT : 9359
UT. AV : 05-26
P.P.V : 45 DH 90

LOT 212453
EXP 10 2024
PPV 180.00

PPV

180.00

LOT 212587
EXP 10 2024
PPV 180.00

PPV 188.00 DH

PPV 188.00 DH

PPV 188.00 DH

PPV: 97DH60
PER: 11/23
LOT: K3127-2

PPV: 97DH60
PER: 11/23
LOT: K3127-2

PPV: 97DH60
PER: 11/23
LOT: K3127-2

Docteur Amal BARROU

الدكتورة أمال بارو

Diététique et Nutrition
Diabétologie
Ostéopathie
Traitement de la Douleur
Médecine Générale

التخسيس و الحمية الغذائية
داء السكري
طب الاعتلال العظمي
معالجة الألم
الطب العام

Psychographie
ECG

الفحص بالصدى
تخطيط القلب

Casablanca, le

17/03/2022

Bennani Latifa. S.

①

CENTRE DE RADIOLOGIE RAYAN
Dr. Khalil LEBBAR
RADIOLOGUE

Chothy Sidine

Dr. Amal BARROU
Ostéopathe - Diététicienne - Diabète
Médecin Générale
Lot Halioua, N° 100 RDC Ain Sebaâ
Casablanca - Tél : 05 22 35 52 33
INPE - 09 7228236

جزيرة حليوة رقم 100 الطابق السفلي عين السبع - الدار البيضاء - الهاتف : 05 22 35 52 33

Lot Halioua N° 100 RDC - Ain Sebaâ - Casablanca - Tél : 05 22 35 52 33

E-mail : amal.barrou@gmail.com



Diététique et Nutrition
Diabétologie
Ostéopathie
Traitement de la Douleur
Médecine Générale

Echographie
ECG

التخسيس و الحماية الغذائية
داء السكري
طب الإعتلال العظمي
معالجة الألم
الطب العام

الفحص بالصدى
تخطيط القلب

Casablanca, le

17/03/2022

Bennani latifa.

① TSHu, T4.

②

gly à je

③

HbA1c

④

AC, trig

⑤

HDL, LDL, TG, Cholesterol.

Dr. Amal BARROU
Ostéopathe - Diabète
Médecin Générale

Lot Halioua, N° 100 RDC Ain Sebaâ
Casablanca - Tél : 05 22 35 52 33
091220236

جزنة حليوه رقم 100 الطابق السفلي عين السبع - الدار البيضاء - الهاتف : 05 22 35 52 33

Lot Halioua N° 100 RDC - Ain Sebaâ - Casablanca - Tél : 05 22 35 52 33

E-mail : amal.barrou@gmail.com





LABORATOIRE AIN SBAA D'ANALYSES MEDICALES ET BIOLOGIQUES

Plateaux Bureau ALBADR ; « à côté de Marjane Ain Sbaa »
Imm 106, Porte 10, Ain Sbaa Casablanca Tel: 05 22 34 27
47 - Fax: 05 22 34 07 65 - email : lasam1977@gmail.com

Patente : 30300005 ICE: 002009800000015
INPE:
097164495 IF : 24969776

Dr. Fatima-zohra BAHMANI

Directrice du laboratoire

Diplômée de l'Université de Médecine et de Pharmacie de Rabat



Casablanca, le : 18/03/2022

Facture N° :2202172

Nom et Prénom : Mme Latifa BENNANI

Récapitulatif des analyses

CN	Analyse	Val	Clefs
0119	Hémoglobine glycosylée	B100	13
PC	Prélèvement sang adulte	B17	13
0161	Thyroxine libre: T4 libre	B200	13
0163	TSH	B250	13
0100	Acide urique	B30	13
0106	Chlore Cholestérol total	B30	13
0108	Cholestérol H D L	B50	13
0109	Cholestérol L D L	B50	13
0118	Glycémie	B30	13
0134	Triglycérides	B60	13

Total des B : 817

Montant total de la facture : 1000.00Dhs

Arrêtée la présente facture à la somme de : Mille dirhams .



CENTRE DE RADIOLOGIE RYANE

Dr. LEBBAR Khalil

Bd Baamrani AIN SEBAA Tél:0522768112

IF 40494831 ICE:001667575000062

F A C T U R E

N° : 203180857

Du : 18/03/2022

Nom patient : Mme BENNANI LATIFA

Médecin prescripteur ; DrAMAL BARROU

Examens

Cotation(Z) Prix Dhs

ECHOGRAPHIE CERVICALE

40

400,00

Total

400,00

Arrêtée la présente facture à la somme de :
QUATRE CENTS DIRHAMS

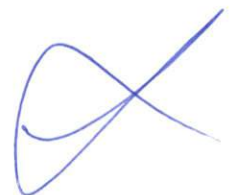



Dr. Khalil LEBBAR

- Professeur Ass. de radiologie CHU (Rabat).
- Praticien certifié des hôpitaux Militaires du Val-de-Grâce (Paris).
- Ancien radiologue des hôpitaux Militaires des forces Armées Royales.
- Diplômé en radiodiagnostic et imagerie médicale de la faculté de Nancy

NOM ET PRENOM
PRESCRIPTEUR

Mme BENNANI LATIFA
Dr. AMAL BARROU

CASABLANCA LE : 18/03/2022

ECHOGRAPHIE CERVICALE

RESULTAT :

Présence au niveau du lobe gauche à la jonction tiers moyen tiers inférieur d'un nodule régulier tissulaire hyperéchogène homogène bien circonscrit mesurant 19x11x10 mm, de faible dureté en élastographie (EU TIRADS 3).

Egalement au niveau isthmo lobaire gauche on note un nodule hypoéchogène avasculaire en Doppler couleur avec calcification périphérique en couronne continue et mesurant 17x10x14 classé (EU TIRADS 3).

Au niveau du lobe droit on note un petit kyste colloïde type 2 de 4 mm à peu près (EU TIRADS 2).

Les lobes thyroïdiens sont de taille normale par ailleurs (7 à 8 ml de volume pour chaque lobe)

Intégrité des glandes parotides et sous-maxillaires.

Absence de lésions au niveau des parties molles du cou.

Absence d'ADP latéro-cervicales

CONCLUSION :

Nodules lobaires et isthmo lobaires gauches au nombre de deux (EU TIRADS 3), kyste colloïde du lobe droit infracentimétriques (EU TIRADS 2)

• I.R.M 1,5 Tesla

~ Corps entier

• Scanner 64 barrettes 3D

- ~ Angioscanner
- ~ Biopsie Scanoguidée
- ~ Arthroscanner
- ~ Dentascanner
- ~ Coloscanner
- ~ Enteroscanner

• Radiologie Numérisée

• Echographie

~ Doppler Vasculaire Artériel et Veineux

• Mammographie - Tomosynthèse

~ Repérage stéréotaxique

• Panoramique dentaire

• Osteodensitometrie.

Confraternellement
Dr LEBBAR

Date du prélèvement : 18/03/2022 à 08:31
Code patient : 140926-0036
Né(e) le : 01/01/1942 (80 ans)

Mme Latifa BENNANI
Dossier N° : 220318-0032
Prescripteur : Dr Amal BARROU



BIOCHIMIE SANGUINE

Acide Urique

(Dosage enzymatique - minidray BS-380)

48 mg/L (25-60)
0,29 mmol/L (0,15-0,36)

02/09/2021

54

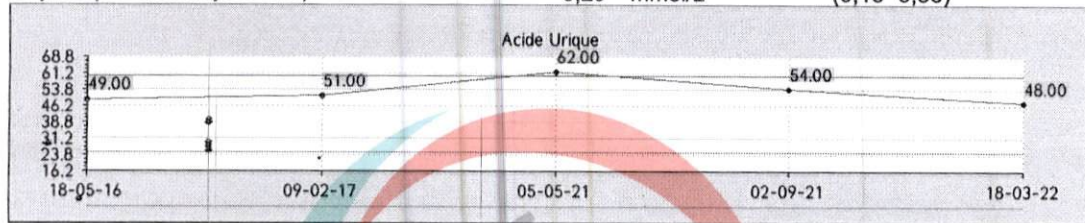

Glycémie à jeun

(Glucose oxidase-Peroxidase (GOD-POD) - minidray BS-380)

1,22 g/L (0,70-1,10)
6,77 mmol/L (3,89-6,11)

02/09/2021

1,14

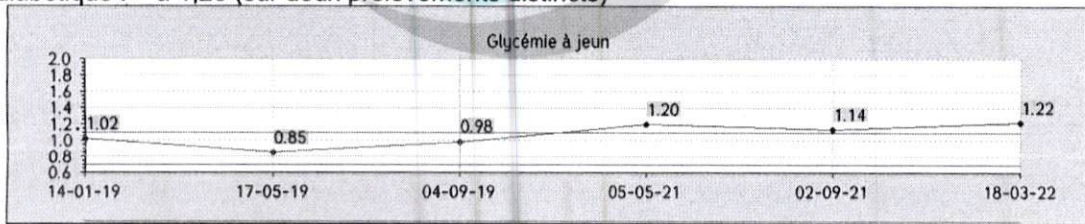

Consensus :

- Taux normal : de 0,60 à 1,10 g/L
- Diminution de la tolérance au glucose : de 1,10 à 1,26 g/L
- Sujet diabétique : > 1,26 (sur deux prélèvements distincts)

LABORATOIRE AIN SBAA
D'ANALYSES MEDICALES
Ain Sebaa - Casablanca
Tél: 05 22 34 27 47 Fax: 05 22 34 07 65



220318-0032 - Mme Latifa BENNANI

Hémoglobine glyquée (HbA1c)
(Technique HPLC Tosoh Bioscience Gx)

5,20

(4,00-6,00)

02/09/2021

5,70

Valeurs de référence :

Sujet normoglycémique : 4,00 à 6,00 % de l'hémoglobine totale.

Sujet diabétique équilibré : objectif ciblé autour de 6,50 %.

Diabète mal équilibré : taux supérieur à 8,50 %.

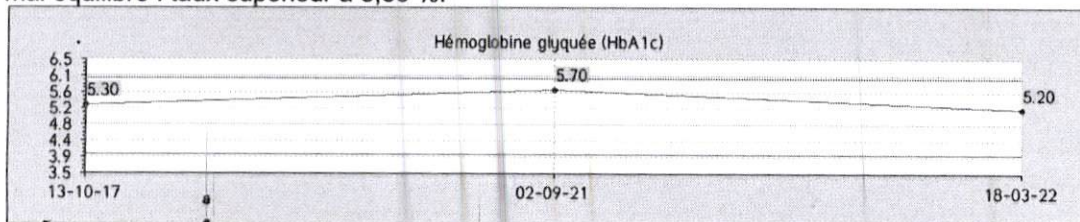

Cholestérol total

(Dosage enzymatique - minidray BS-380)

2,40 g/l

(1,30-2,30)

02/09/2021

2,10

6,21 mmol/L

(3,36-5,95)

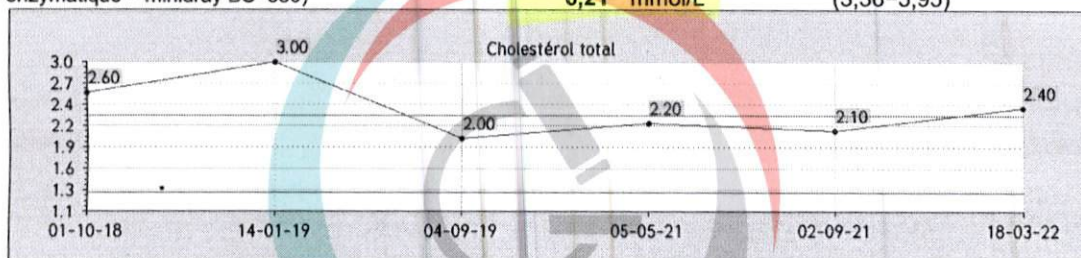

Triglycérides

(Dosage enzymatique - minidray BS-380)

2,20 g/L

(0,35-1,50)

02/09/2021

2,20

2,51 mmol/L

(0,40-1,71)

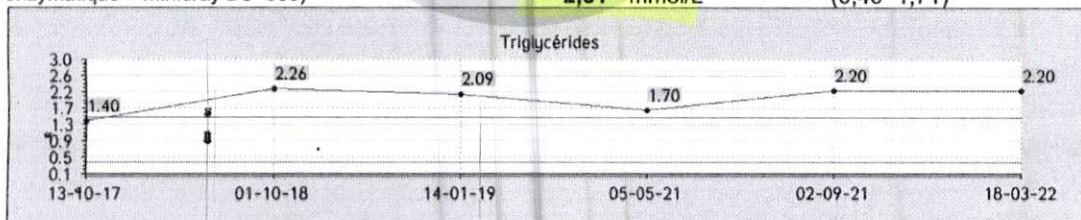

220318-0032 - Mme Latifa BENNANI

02/09/2021

HDL-Cholestérol

(Dosage enzymatique - Minidray BS-380)

0,60 g/L

(0,40-0,94)

0,70

1,55 mmol/L

(1,03-2,43)

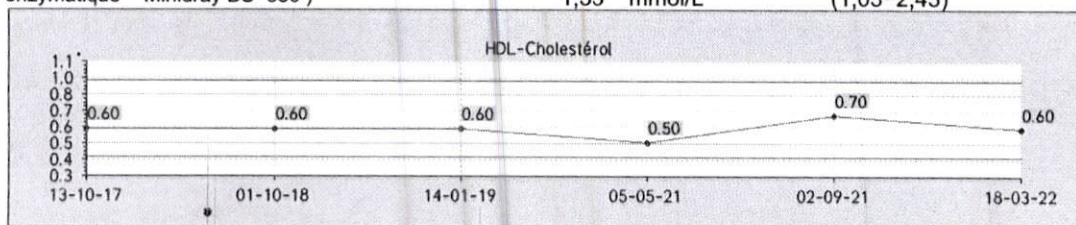

02/09/2021

LDL-Cholestérol

(Calculé selon la formule de Friedwald)

1,36 g/L

0,96

3,52 mmol/L

Valeurs cibles du LDL-Cholestérol selon les recommandations ANSM de mars 2005 :

- 0 Facteur de risque : LDL < 2,20 g/L (5,70 mmol/L)
- 1 Facteur de risque : LDL < 1,90 g/L (4,90 mmol/L)
- 2 Facteurs de risque : LDL < 1,60 g/L (4,14 mmol/L)
- Plus de 2 facteurs de risque : LDL < 1,30 g/L (3,36 mmol/L)
- Antécédent de maladie cardiovasculaire avérée : LDL < 1,00 g/L (2,58 mmol/L)

Facteurs de risque : Diabète, Tabac, HTA, Obésité, Age > 60 ans, HDL < 0,40 g/L, Sédentarité, ATCD de maladie cardiovasculaire familiale.

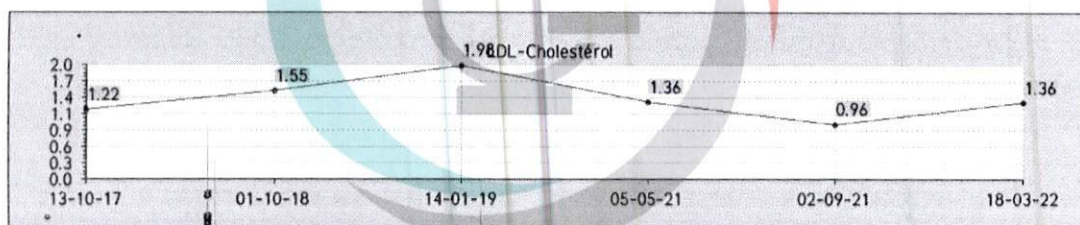

220318-0032 - Mme Latifa BENNANI

BILAN ENDOCRINIEN

TSH Ultra-sensible

(Chimiluminescence: CLIA - Minidray CL 1000i
/Technique immuno-fluorescence ELFA,
Biomerieux Vidas)

2,36 mUI/L

(0,40-4,00)

02/09/2021

1,66

- Hyperthyroïdie : TSH < à 0,15 mUI/L
- Hypothyroïdie : TSH > à 7,00 mUI/L
- Nouveau-né : TSH augmente à la 30 minute de vie (80 mUI/L) puis retour à la normale vers 2-5 jours.

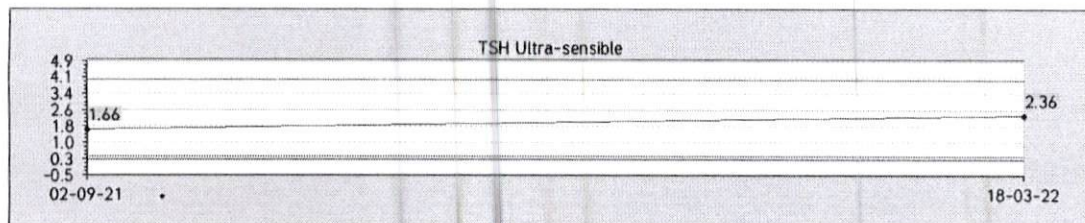

Thyroxine libre (T4L)

(Technique immuno-fluorescence ELFA,
Biomerieux Vidas)

13,0 pg/ml

(8,3-15,2)

16,6 pmol/l

(10,6-19,4)

Validé par : Dr. BAHMANI Fatima Zohra

LABORATOIRE AIN SBAA
D'ANALYSES MEDICALES
Al Badr - Ain Sebaa - Casablanca
Tél: 0522 34 27 47 Fax: 0522 34 27 65

