

RECOMMANDATIONS IMPORTANTES A LIRE POUR ACTIVER LES REMBOURSEMENTS ET EVITER LES REJETS

Conditions générales :

Le cadre réservé à l'adhérent doit être dûment renseigné.

Le cadre réservé au médecin doit être renseigné par le praticien lui-même notamment la nature de la maladie.

La validité de la feuille de soins est limitée à 3 mois à compter de la première consultation.

L'entente préalable est exigée pour toute hospitalisation médicale, chirurgicale, soins dentaires spéciaux, extractions multiples, parodontie orthodontie, prothèses dentaires, prothèses auditives ou orthopédiques ainsi que pour tous les actes effectués en série.

En cas d'accident, une déclaration précisant les causes et circonstances de l'accident est à joindre à la feuille de soins.

Pharmacie :

Les vignettes des médicaments doivent être obligatoirement jointes aux ordonnances.

Pour les médicaments sans vignettes une facture de la pharmacie doit être jointe.

Diagnostique et Biologie :

La facture ainsi qu'une copie des résultats des analyses ou du compte rendu (sous pli confidentiel) doivent être jointes à l'ordonnance médicale pour toute demande de remboursement.

Un pli confidentiel du médecin prescripteur des analyses ou radios peut être demandé par le médecin conseil de la mutuelle.

Optique :

L'ordonnance du médecin prescripteur et la facture de l'opticien sont à joindre à la feuille de soins.

Rééducation :

L'entente préalable renseignée par le médecin prescripteur est exigée avant le début des séances de rééducations.

Pour le remboursement, la facture et le calendrier des séances effectuées sont à joindre à la feuille de soins.

Dentaire :

En cas de prothèses ou de traitement canalaire, l'accord préalable renseigné sur la feuille de soins est obligatoire avant le début de traitement.

La facture doit être jointe à la feuille de soins pour toute demande de remboursement.

La radio-après soins est obligatoire en cas de prothèses ou de traitement canalaire.

Maladie et Affection Longue Durée ALD et ALC :

La déclaration de maladie chronique doit être renseignée par le médecin prescripteur et renouvelée tous les 6 mois.

Adresses Mails utiles

Réclamation : contact@mupras.com
Prise en charge : pec@mupras.com
Adhésion et changement de statut : adhesion@mupras.com

MUPRAS garantit le respect de la loi n° 09-08 relative à la protection des personnes physiques à l'égard du traitement des données à caractère personnel.

MUPRAS : Centre Allal Ben Abdellah - 6ème Etage Angle Rue Mohamed Fakir et Rue Allal Ben Abdellah - Quartier de l'Horloge
Casablanca 20000 - Tél. : 05 22 20 45 45 (LG) - Fax : 05 22 22 78 18 - www.mupras.com



Déclaration de Maladie

N° M21- 0053093

☒ Maladie

☐ Dentaire

☐ Optique

☐ Autres

Cadre réservé à l'adhérent (e)

Matricule : 7767

Société : RAM

☐ Actif

☒ Pensionné(e)

☐ Autre :

Nom & Prénom : BENTAHIL JAD

Date de naissance : 10/07/1958

Adresse : 24 lot la colline I

Tél. : 066687263

Total des frais engagés : 2200

Dhs

Cadre réservé au Médecin

Cachet du médecin :

Centre d'Urologie
Professeur Saâd BENJELLOUN
Chirurgien Urologue -
Ancien Chef du Service d'Urologie
59, Bd. Zerktouni, Résidence les Fleurs
Casablanca - Tél. : 0522 88 01 12/13/14

Date de consultation : 31 JAN. 2022

Nom et prénom du malade : Age :

Lien de parenté : ☒ Lui-même

☐ Conjoint

☐ Enfant

Nature de la maladie :

En cas d'accident préciser les causes et circonstances :

Dans le cas où la maladie aurait un caractère confidentiel, communiquer les renseignements sous pli confidentiel à l'attention du médecin conseil de la Mutuelle.

J'atteste sur l'honneur l'exactitude des renseignements portés sur la présente déclaration. Je déclare avoir pris connaissance de la clause relative à la protection des données personnelles.

Fait à : Casa

Le : 04/04/2022

Signature de l'adhérent(e) :

RELEVÉ DES FRAIS ET HONORAIRES

Dates des Actes	Natures des Actes	Nombre et Coefficient	Montant détaillé des Honoraires	Cachet et signature du Médecin attestant le Paiement des Actes
31 JAN. 2022				
31 JAN. 2022	Eutroprople			
31 JAN. 2022	Debrimene			

EXECUTION DES ORDONNANCES

Cachet du Pharmacien ou du Fournisseur	Date	Montant de la Facture

ANALYSES - RADIOGRAPHIES

Cachet et signature du Laboratoire et du Radiologue	Date	Désignation des Coefficients	Montant des Honoraires

AUXILIAIRES MEDICAUX

Cachet et signature du Praticien	Date des Soins	Nombre				Montant détaillé des Honoraires
		A M	P C	I M	I V	

RELEVÉ DES FRAIS ET HONORAIRES

Le praticien est prié de préciser la dent traitée, l'acte pratiqué en indiquant la nature des soins.

Important :

Veuillez joindre les radiographies en cas de prothèses ou de traitement canalaires, ainsi que le bilan de

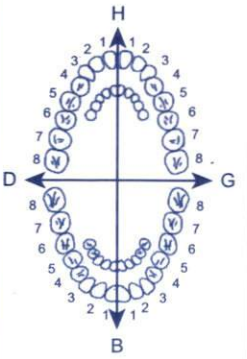
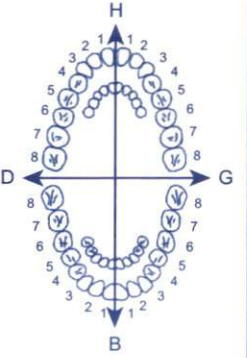
SOINS DENTAIRES	Dents Traitées	Nature des Soins	Coefficient	
				COEFFICIENT DES TRAVAUX <input type="text"/>
				MONTANTS DES SOINS <input type="text"/>
				DEBUT D'EXECUTION <input type="text"/>
				FIN D'EXECUTION <input type="text"/>
O.D.F PROTHESES DENTAIRES	DETERMINATION DU COEFFICIENT MASTICATOIRE <div style="display: flex; justify-content: space-between;"> <div style="text-align: center;"> H 25533412 21433552 00000000 00000000 D ————— G 00000000 00000000 35533411 11433553 B </div> </div> <p>(Création, remont, adjonction) Fonctionnel, Thérapeutique, nécessaire à la profession</p>			COEFFICIENT DES TRAVAUX <input type="text"/>
				MONTANTS DES SOINS <input type="text"/>
				DATE DU DEVIS <input type="text"/>
				DATE DE L'EXECUTION <input type="text"/>

VISA ET CACHET DU PRATICIEN ATTESTANT LE DEVIS

VISA ET CACHET DU PRATICIEN ATTESTANT L'EXECUTION

Casablanca le 31 janvier 2022

Monsieur BENTAHILA SAAD

Le rein droit à une taille normale avec une bonne différenciation cortico – médullaire, il n'y a pas de dilatation des cavités excrétrices, le contour rénal est régulier, l'épaisseur du parenchyme est normale

le rein gauche à des dimensions normales avec une bonne différenciation cortico – médullaire, il n'y a pas de dilatation des cavités excrétrices, le contour rénal est normal, l'épaisseur du parenchyme est normale,

la vessie à des contours réguliers, il n'y a pas d'anomalies intra – lumenales,

La prostate est examinée par voie rectale son aspect est homogène, cependant on note la présence de calcifications, par ailleurs il y a une bonne différenciation entre les zones périphériques transitionnelles, le volume de la prostate est estimé à 33,2 cc

Conclusion : hypertrophie de la prostate

Professeur saad Benjelloun

Centre d'Urologie
Professeur Saad BENJELLOUN
- Chirurgien Urologue -
Ancien Chef du Service d'Urologie
59, Bd. Zerktouni, Résidence les Fleurs
Casablanca - Tél. : 0622 88 01 12/13/14

N°I.C.E :001638312000001

FACTURE N°22013101

Casablanca, le 31. 01.2022

je soussigne certifie que **MONSIEUR BENTAHILA SAAD** à payé la somme de :

2200.00 (DEUX MILLE DEUX CENT DIRHAMS) ESPECE

<u>Qté</u>	<u>présentation</u>	<u>Tarif unitaire</u>	<u>prix total</u>
1	CONSULTATION	300.00	300.00
1	ECHO DOPLER	600.00	600.00
1	DIBITMITRIE	1300.00	1300.00
		<u>TOTAL</u>	2200.00

CACHET

Centre d'Urologie
Professeur Saad BENJELLOUN
- Chirurgien Urologue -
Ancien Chef du Service d'Urologie
59, Bd. Zerkouni, Résidence les Fleurs
Casablanca : tel. : 0522 88 01 12/13/14

N°I.C.E :001638312000001

Rapport urodynamique

CENTRE D'UROLOGIE PROFESSEUR SAAD BENJELLOUN



Nom du Patient SAAD BENTAHILA

N° Patient

Date de naissance 10/07/1959

Assistant

Examineur PR SAAD BENJELLOUN

Médecin trait.

Date de l'examen 31/01/2022

Diagnostic : Bessé micturition -

Commentaires : courbe micturition de type -

Signature examinateur

Centre d'urologie
Professeur Saad BENJELLOUN
- Chirurgien Urologue
Ancien Chef du Service d'Urologie
59, Bd. Zerkouni, Résidence les Fleurs
Casablanca - Tél. : 0522 88 01 12/13/14



Prostate Pr Ben

47mD.2 IM 1.2

C9-4v

22Hz

RV

Z 1 0

prostate

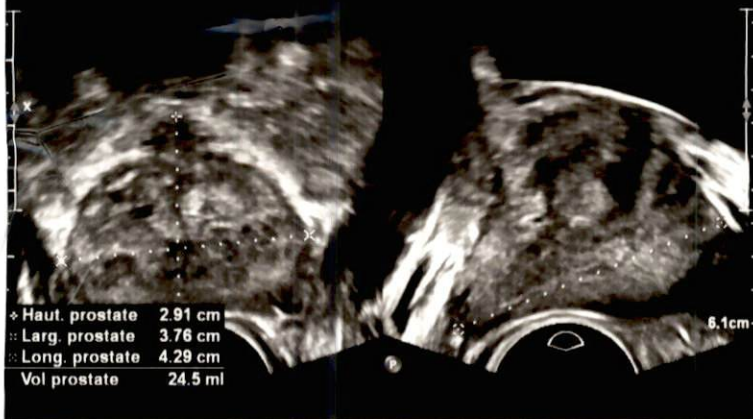

Prostate Pr Ben

ITm0.3 IM 1.3

C5-1

27Hz

RV

Z 1 0

Vessie

