

RECOMMANDATIONS IMPORTANTES A LIRE POUR ACTIVER LES REMBOURSEMENTS ET EVITER LES REJETS

Conditions générales :

Le cadre réservé à l'adhérent doit être dûment renseigné.

Le cadre réservé au médecin doit être renseigné par le praticien lui-même notamment la nature de la maladie.

La validité de la feuille de soins est limitée à 3 mois à compter de la première consultation.

L'entente préalable est exigée pour toute hospitalisation médicale, chirurgicale, soins dentaires spéciaux, extractions multiples, parodontie orthodontie, prothèses dentaires, prothèses auditives ou orthopédiques ainsi que pour tous les actes effectués en série.

En cas d'accident, une déclaration précisant les causes et circonstances de l'accident est à joindre à la feuille de soins.

Pharmacie :

Les vignettes des médicaments doivent être obligatoirement jointes aux ordonnances.

Pour les médicaments sans vignettes une facture de la pharmacie doit être jointe.

Biologie et Biologie :

La facture ainsi qu'une copie des résultats des analyses ou du compte rendu (sous pli confidentiel) doivent être jointes à l'ordonnance médicale pour toute demande de remboursement.

Un pli confidentiel du médecin prescripteur des analyses ou radios peut être demandé par le médecin conseil de la mutuelle.

Optique :

L'ordonnance du médecin prescripteur et la facture de l'opticien sont à joindre à la feuille de soins.

Rééducation :

L'entente préalable renseignée par le médecin prescripteur est exigée avant le début des séances de rééducations.

Pour le remboursement, la facture et le calendrier des séances effectuées sont à joindre à la feuille de soins.

Prothèse dentaire :

En cas de prothèses ou de traitement canalaire, l'accord préalable renseigné sur la feuille de soins est obligatoire avant le début de traitement.

La facture doit être jointe à la feuille de soins pour toute demande de remboursement.

La radio-après soins est obligatoire en cas de prothèses ou de traitement canalaire.

Maladie et Affection Longue Durée ALD et ALC :

La déclaration de maladie chronique doit être renseignée par le médecin prescripteur et renouvelée tous les 6 mois.

Adresses Mails utiles

Réclamation : contact@mupras.com
Prise en charge : pec@mupras.com
Adhésion et changement de statut : adhesion@mupras.com

MUPRAS garantit le respect de la loi n° 09-08 relative à la protection des personnes physiques à l'égard du traitement des données à caractère personnel.

MUPRAS : Centre Allal Ben Abdellah - 6ème Etage Angle Rue Mohamed Fakir et Rue Allal Ben Abdellah - Quartier de l'Horloge
Casablanca 20000 - Tél. : 05 22 20 45 45 (LG) - Fax : 05 22 22 78 18 - www.mupras.com



Déclaration de Maladie

N° M21- 081098

☒ Maladie ☐ Dentaire ☐ Optique ☐ Autres

Cadre réservé à l'adhérent (e)

Matricule : 11879 Société : RAM
☒ Actif ☐ Pensionné(e) ☐ Autre :
Nom & Prénom : BESSASRA ASSIA
Date de naissance : 24/01/1977
Adresse :
Tél. : 0662210119 Total des frais engagés : 3678,60 Dhs

Cadre réservé au Médecin

Cachet du médecin :
Date de consultation : 03/03/22
Nom et prénom du malade : Age :
Lien de parenté : ☒ Lui-même ☐ Conjoint ☐ Enfant
Nature de la maladie : Indigestion + Nausea
En cas d'accident préciser les causes et circonstances :
Dans le cas où la maladie aurait un caractère confidentiel, communiquer les renseignements sous pli confidentiel à l'attention du médecin conseil de la Mutuelle.

J'atteste sur l'honneur l'exactitude des renseignements portés sur la présente déclaration. Je déclare avoir pris connaissance de la clause relative à la protection des données personnelles.

Fait à : Monakech Le : 02/03/22
Signature de l'adhérent(e) :

RELEVÉ DES FRAIS ET HONORAIRES

Dates des Actes	Natures des Actes	Nombre et Coefficient	Montant détaillé des Honoraires	Cachet et signature du Médecin attestant le Paiement des Actes
02/03/22	Ortho	1	60000	DR. Essadi Fatima Spécialiste en gynécologie Obstétrique DS 1er étage Rue Ibn Alkha Gueza - Marrakech Tél : 05 24 42 00 00 Fax : 05 24 42 00 00

EXECUTION DES ORDONNANCES

Cachet du Pharmacien ou du Fournisseur	Date	Montant de la Facture

ANALYSES - RADIOGRAPHIES

Cachet et signature du Laboratoire et du Radiologue	Date	Désignation des Coefficients	Montant des Honoraires
ABOATTOIRE CENTRAL ANALYSES MEDICALES Bd Mohammed V - KENITRA Tél. 05 37 37 98 81 / 84 Fax. 05 37 36 04 68	21/05/22	52290	3078,60

AUXILIAIRES MEDICAUX

Cachet et signature du Praticien	Date des Soins	Nombre				Montant détaillé des Honoraires
		AM	PC	IM	IV	

RELEVÉ DES FRAIS ET HONORAIRES

Le praticien est prié de préciser la dent traitée, l'acte pratiqué en indiquant la nature des soins.

Important :

Veuillez joindre les radiographies en cas de prothèses ou de traitement canaux, ainsi que le bilan de

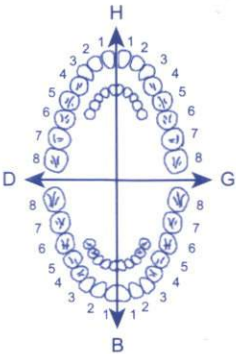
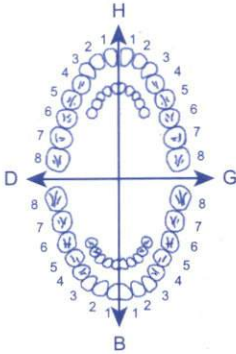
SOINS DENTAIRES	Dents Traitées	Nature des Soins	Coefficient																						
				Coefficient DES TRAVAUX																					
				MONTANTS DES SOINS																					
				DEBUT D'EXECUTION																					
				FIN D'EXECUTION																					
O.D.F PROTHESES DENTAIRES	DETERMINATION DU COEFFICIENT MASTICATOIRE <table border="1"> <tr> <td>H</td> <td></td> <td>H</td> </tr> <tr> <td>25533412</td> <td>21433552</td> <td></td> </tr> <tr> <td>00000000</td> <td>00000000</td> <td></td> </tr> <tr> <td>D</td> <td></td> <td>G</td> </tr> <tr> <td>00000000</td> <td>00000000</td> <td></td> </tr> <tr> <td>35533411</td> <td>11433553</td> <td></td> </tr> <tr> <td>B</td> <td></td> <td></td> </tr> </table> <p>(Création, remont, adjonction) Fonctionnel, Thérapeutique, nécessaire à la profession</p>			H		H	25533412	21433552		00000000	00000000		D		G	00000000	00000000		35533411	11433553		B			Coefficient DES TRAVAUX
H		H																							
25533412	21433552																								
00000000	00000000																								
D		G																							
00000000	00000000																								
35533411	11433553																								
B																									
				MONTANTS DES SOINS																					
				DATE DU DEVIS																					
				DATE DE L'EXECUTION																					

VISA ET CACHET DU PRATICIEN ATTESTANT LE DEVIS

VISA ET CACHET DU PRATICIEN ATTESTANT L'EXECUTION

Dr ESSAADI FATIMA-EZZOHRRA

Spécialiste en gynécologie obstétrique

- Diplôme Interuniversitaire International d'endoscopie opératoire en gynécologie de l'université d'Auvergne (Clermont Ferrand France).
- Diplôme Universitaire de médecine et biologie de la reproduction de l'université Pierre et Marie Curie (Paris VI).
- Diplôme Universitaire d'échographie en gynécologie obstétrique de l'université de Lille.
- Diplôme Interuniversitaire de chirurgie vaginale de l'université Claude Bernard (Lyon France).

الدكتورة السعدية فاطمة الزهراء

اختصاصية في أمراض النساء و التوليد

- دبلوم جامعي في الجراحة بالمنظار بجامعة كليرمون فيرون فرنسا.
- دبلوم جامعي في طب و بيولوجيا الإنجاب بجامعة باريس VI فرنسا.
- دبلوم جامعي في الفحص بالصدى بجامعة ليل.



• Accouchement • Chirurgie gynécologique • Maladies du sein • Colposcopie hysteroscopie • Echographie 3D 4D • Assistance médicale à la procréation • الولادة • جراحة أمراض النساء • أمراض الثدي • الفحص بالصدى ثلاثي و رباعي الأبعاد • فحص عنق الرحم بالمنظار • المساعدة الطبية على الإنجاب

Marrakech, le

02/08/2022

N° Bessera Asna

12998

NFS + fentes

glycémie à jeun + HbA1c

transfusions

mes - urac

TSH, T3, T4

Cholest, LDL, HDL, TG,

Acuap

Tetor, DHEA, IgG

TSH, LH

LABORATOIRE CENTRAL
D'ANALYSES MEDICALES
413, Bd Mohammed V - KENITRA
Tél. 05 37 37 98 81 / 84
Fax 05 37 36 04 68

Tél : 05 24 43 08 08

Rue Ibn Aicha Guéliz - Marrakech

Urgence : Clinique internationale de Marrakech

Spécialiste en gynécologie

05 24 36 95 95 / 05 24 44 40 40

المستعجلات : المصحة الدولية مراكش

إقامة الحديقة الكبرى د 5 الطابق الأول زنقة ابن عائشة جيلو
Résidence Al Hadika Aikobra D5 1er étage, rue Ibn Aïcha Guéliz - Marrakech Tél : 05 24 43 08 08
Email : fz.essaadi@yahoo.fr

- Diplôme Interuniversitaire International d'endoscopie opératoire en gynécologie de l'université d'Auvergne (Clermont Ferrand France).
- Diplôme Universitaire de médecine et biologie de la reproduction de l'université Pierre et Marie Curie (Paris VI).
- Diplôme Universitaire d'échographie en gynécologie obstétrique de l'université de Lille.
- Diplôme Interuniversitaire de chirurgie vaginale de l'université Claude Bernard (Lyon France).



- دبلوم جامعي في الجراحة بالمنظار بجامعة كليرمون فيرون فرنسا.
- دبلوم جامعي في طب و بيولوجيا الإنجاب بجامعة باريس VI فرنسا.
- دبلوم جامعي في الفحص بالصدى بجامعة ليل.

• Accouchement • Chirurgie gynécologique • Maladies du sein • Colposcopie hysteroscopie • Echographie 3D 4D • Assistance médicale à la procréation • الولادة • جراحة أمراض النساء • أمراض الثدي • الفحص بالصدى ثلاثي و رباعي الأبعاد • فحص عنق الرحم بالمنظار • المساعدة الطبية على الإنجاب

Marrakech, le 02/03/22.

NOM : BESSASRA ASSIA

NOTE D'HONORAIRES

**Consultation avec échographie
pelvienne et mammaire**

600DH

Dr. ESSAADI Fatima-Ezzohra
Spécialiste en gynécologie obstétrique
Rue Ibn Aïcha Guéliz - Marrakech
Tél : 05 24 43 08 08

Urgence : Clinique Internationale de Marrakech

المستعجلات : المصحة الدولية مراكش

☎ 05 24 36 95 95 / 05 24 44 40 40

إقامة الحديقة الكبرى د 5 الطابق الأول زنقة ابن عائشة جليز مراكش - الهاتف : 05 24 43 08 08

Résidence Al Hadika Alkobra D5 1^{er} étage, rue Ibn Aïcha Guéliz - Marrakech Tél : 05 24 43 08 08

Email : fz.essaadi@yahoo.fr

LABORATOIRE CENTRAL D'ANALYSES MEDICALES

Dr. Hajib BENCHEKROUN

Dr. Abdelkbir HACHAD

413, Bd Mohamed V, Imm. Ouarda, 1^{er} étage

TEL : 037-37.98.81 / 84 Fax : 037.36.04.68

Id. Fiscale : 0370049

Pat. : 20814500

CNSS : 2383892 RC : 33732

ICE : 001636871000011

FACTURE N° : 3922/22

Date de la Facture : 21/03/2022

Date des Analyses : 21/03/2022

Nom du Patient : Mme. BESSASRA ASSIA

Préscripteur : DR ESSAADI FATIMA-EZZOHRA



Code Patient : 010099/22

ANALYSES :

BILLIP=B190	TRANSA=B100	NFS=B80	FERR=B250	GLY=B30
HBA1C=B100	U=B30	CRE=B30	T3L=B200	T4L=B200
TSH=B250	FSH=B250	LH=B250	TESTO=B300	AU=B30

Cotation B: 2290

Prélèvement : 10,00 DH

Montant Net : 3 078,60 DH

ARRETEE LA PRESENTE FACTURE A LA SOMME DE :

TROIS MILLE SOIXANTE-DIX-HUIT DHS ET SOIXANTE CENTIMES

LABORATOIRE CENTRAL
D'ANALYSES MEDICALES
413, Bd Mohammed V - KENITRA
Tél. 05 37 37 98 81 / 84
Fax 05 37 36 04 68

المختبر المركزي للتحليلات الطبية LABORATOIRE CENTRAL D'ANALYSES MEDICALES

Dr Najib BENCHEKROUN

Biologiste

Ancien Attaché des hopitaux de TOULOUSE

- Parasitologie - Mycologie
- Bactériologie - Virologie
- Biochimie Clinique
- Hématologie - Immunologie
- Biologie de la reproduction



Matricule : 010099/22

Kénitra, le : 21 mars 2022

Dr Abdelkbir HACHAD

Biologiste

Ancien Assistant des hopitaux UCL SAINT - LUC

- Parasitologie - Mycologie
- Bactériologie - Virologie
- Biochimie Clinique
- Hématologie - Immunologie
- Biologie de la reproduction

Prélèvement du : 21/03/2022

Référence : 12998

Nom et prénom : Mme. BESSASRA ASSIA

Médecin : DR ESSAADI FATIMA-EZZOHR

Analyses	Résultats	Normes	Antécédents
----------	-----------	--------	-------------

HEMATOLOGIE

Impédance + Spectrophotométrie colorimétrique (Cyanméthémoglobine) + Dichroïsme

HEMATIES	5.32	10⁶/mm³	(4.2 - 5.4)	-
Hémoglobine	12.7	g/dl	(12 - 16)	-
Hématocrite	40.8	%	(35 - 50)	-
* VGM	77	µm³	(83 - 95)	-
* TGMH	24	pg	(27 - 33)	-
CCMH	31	g/dl	(31 - 36)	-
PLAQUETTES	335000	/mm³	(150000 - 450000)	-
LEUCOCYTES	6380	/mm³	(4000 - 10000)	-
Formule Leucocytaire				
Polynucléaires Neutrophiles	62.10	%	(50 - 75)	-
soit :	3960	/mm³		-
* Polynucléaires Eosinophiles	5.60	%	(0 - 4)	-
soit :	360	/mm³		-
Polynucléaires Basophiles	0.20	%	(0 - 2)	-
soit :	10	/mm³		-
Lymphocytes	27.20	%	(25 - 50)	-
soit :	1730	/mm³		-
Monocytes	4.90	%	(2 - 8)	-
soit :	320	/mm³		-

Docteur
N. BENCHEKROUN
Laboratoire Central
d'Analyses Médicales

المختبر المركزي للتحليلات الطبية LABORATOIRE CENTRAL D'ANALYSES MEDICALES

Dr Najib BENCHEKROUN

Biologiste

Ancien Attaché des hopitaux de TOULOUSE

- Parasitologie - Mycologie
- Bactériologie - Virologie
- Biochimie Clinique
- Hématologie - Immunologie
- Biologie de la reproduction



Matricule : 010099/22

Kénitra, le : 21 mars 2022

Dr Abdelkbir HACHAD

Biologiste

Ancien Assistant des hopitaux UCL SAINT - LUC

- Parasitologie - Mycologie
- Bactériologie - Virologie
- Biochimie Clinique
- Hématologie - Immunologie
- Biologie de la reproduction

Prélèvement du : 21/03/2022

Référence : 12998

Nom et prénom : **Mme. BESSASRA ASSIA**

Médecin : **DR ESSAADI FATIMA-EZZOHR**

Analyses	Résultats	Normes	Antécédents
----------	-----------	--------	-------------

BIOCHIMIE

UREE <i>Cinétique enzymatique (GLDH)</i>	0.28	g/l	(0.1 - 0.5)	-
CREATININE <i>Réaction de Jaffé (Coloration Cinétique)</i>	8.60	mg/l	(5 - 12)	-
* GLYCEMIE <i>Méthode enzymatique en point final (Hexokinase)</i>	1.18	g/l	(0.7 - 1.1)	-
HEMOGLOBINE GLYCOSYLEE <i>Chromatographie liquide haute performance (HPLC)</i>	5.7	%	(4.2 - 6.5)	-
Chez un sujet diabétique < 7% Diabète équilibré > 7% Diabète non équilibré				
CHOLESTEROL TOTAL <i>Méthode enzymatique en point final CHO-POD</i>	2.07	g/l	(1.5 - 2.2)	-
CHOLESTEROL HDL <i>Immuno-inhibition enzymatique (CHE-CHO-POD)</i>	0.49	g/l	(0.4 - 0.6)	-
RAPPORT CT/HDL <i>Immuno-inhibition enzymatique (CHE-CHO-POD)</i>	4.22		(< 4.5)	-
CHOLESTEROL LDL <i>Formule de Friedewald</i>	1.44	g/l	(0.8 - 1.6)	-
TRIGLYCERIDES <i>Méthode enzymatique en point final GPO-POD</i>	0.68	g/l	(0.3 - 1.5)	-
ACIDE URIQUE <i>Méthode enzymatique en point final (Uricase PAP)</i>	42.06	mg/l	(26 - 60)	-
GOT <i>Cinétique enzymatique (avec P5P)</i>	15	UI/L	(5 - 40)	-
GPT <i>Cinétique enzymatique (avec P5P)</i>	12	UI/L	(5 - 40)	-
FERRITINE <i>Chimiluminescence</i>	25.65	ng/mL	(10 - 200)	-

Docteur
N. BENCHEKROUN
Laboratoire Central
d'Analyses Médicales

Dr Najib BENCHEKROUN

Biologiste

Ancien Attaché des hopitaux de TOULOUSE

- Parasitologie - Mycologie
- Bactériologie - Virologie
- Biochimie Clinique
- Hématologie - Immunologie
- Biologie de la reproduction



Matricule : 010099/22

Kénitra, le : 21 mars 2022

Dr Abdelkbir HACHAD

Biologiste

Ancien Assistant des hopitaux UCL SAINT - LUC

- Parasitologie - Mycologie
- Bactériologie - Virologie
- Biochimie Clinique
- Hématologie - Immunologie
- Biologie de la reproduction

Prélèvement du : 21/03/2022

Référence : 12998

Nom et prénom : Mme. BESSASRA ASSIA

Médecin : DR ESSAADI FATIMA-EZZOHR

Analyses Résultats Normes Antécédents

HORMONOLOGIE

FSH 12.32 mUI/ml

Femme phase folliculaire 3.5 à 12.5
pic ovulatoire 4.7 à 21.5
phase lutéale 1.7 à 7.7
menopause 25 à 134.8

Homme 1.5 à 12.4

Enfants Impubères <5

LH 8.14 UI/L

Femme phase folliculaire 4.0 à 8.6
pic ovulatoire 30.8 à 96.6
phase lutéale 4.3 à 11.4
menopause 29.1 à 58.5

Homme 1.5 à 12.4

Enfants Impubères <5

HORMONE THYREOSTIMULANTE 0.619 uIU/mL (0.27 - 4.2)

(TSH)
Chimiluminescence

TESTOSTERONE 0.06 ng/mL

Hommes :

20 - 49 ans : 5.36 - 18.6
sup à 50 ans : 4.76 - 16.5

Femmes: 0.27 - 0.94

Garçons :

<11 ans : <0.2
11 - 13 ans : <1.2
13 - 15 ans : 0.2 - 3
15 - 20 ans : 1 - 10

Filles

< 13 ans : <0.3

THYROXINE LIBRE (T4 Libre) 1.28 ng/dl (0.93 - 1.7)

Chimiluminescence

Docteur
N. BENCHEKROUN
Laboratoire Central
d'Analyses Médicales

المختبر المركزي للتحليلات الطبية
LABORATOIRE CENTRAL D'ANALYSES MEDICALES

Dr Najib BENCHEKROUN

Biologiste

Ancien Attaché des hopitaux de TOULOUSE

- Parasitologie - Mycologie
- Bactériologie - Virologie
- Biochimie Clinique
- Hématologie - Immunologie
- Biologie de la reproduction

Dr Abdelkbir HACHAD

Biologiste

Ancien Assistant des hopitaux UCL SAINT - LUC

- Parasitologie - Mycologie
- Bactériologie - Virologie
- Biochimie Clinique
- Hématologie - Immunologie
- Biologie de la reproduction



Matricule : 010099/22

Kénitra, le : 21 mars 2022

Prélevement du : 21/03/2022

Référence : 12998

Nom et prénom : Mme. BESSASRA ASSIA

Médecin : DR ESSAADI FATIMA-EZZOHRA

Analyses

Résultats

Normes

Antécédents

TRIIODOTHYRONINE LIBRE (T3 libre) 2.96 pg/mL
Chimiluminescence

(2 - 4.4)

Docteur
N. BENCHEKROUN
Laboratoire Central
d'Analyses Médicales

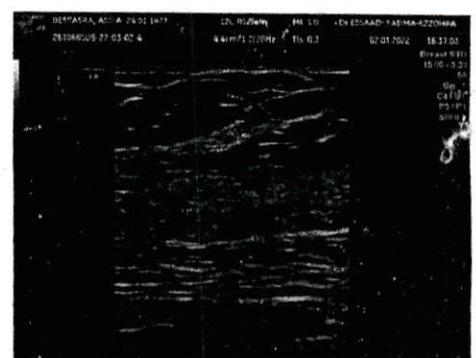
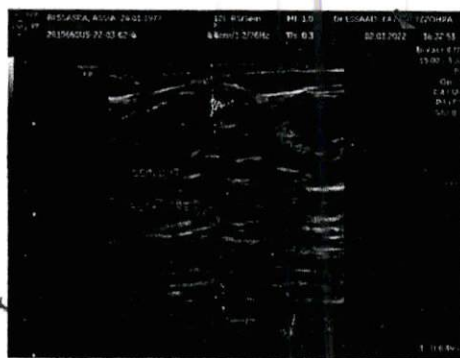
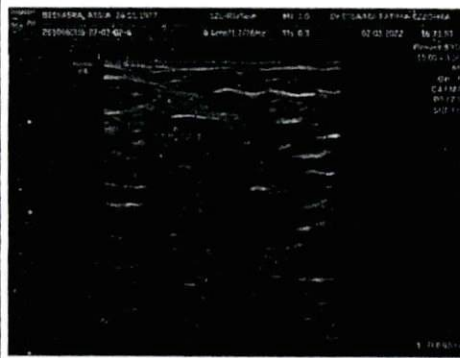

- les 2 sacs d'ovulation hémorragiques
- sur DR: Targe Hypoéchogène ne prof de 6mm + 1 corps
Anéchogique rétro-utérin.

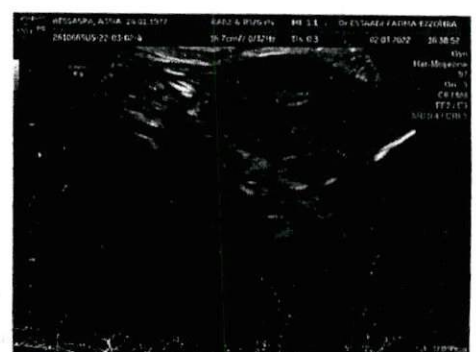
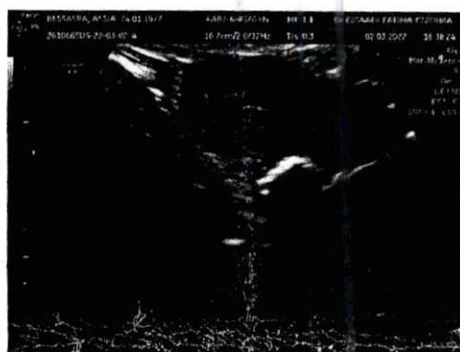
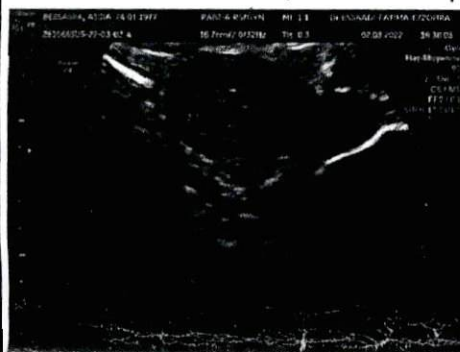

- Utérus de taille L, 2 échogénités de la paroi myométriale post (Cicatrice de Xec?)
- lésions du type follicle
- Hypoéchogène de 6mm et 1 corps anéchogique rétro-utérin.
- 1 follicle DT de 12mm
- corps: lés