

# RECOMMANDATIONS IMPORTANTES A LIRE POUR OBTENIR LES REMBOURSEMENTS ET EVITER LES REJETS

## Données générales :

Le cadre réservé à l'adhérent doit être dûment renseigné.

Le cadre réservé au médecin doit être renseigné par le praticien lui-même notamment la nature de la maladie.

La validité de la feuille de soins est limitée à 3 mois à compter de la première consultation.

L'entente préalable est exigée pour toute hospitalisation médicale, chirurgicale, soins dentaires spéciaux, extractions multiples, parodontie orthodontie, prothèses dentaires, prothèses auditives ou orthopédiques ainsi que pour tous les actes effectués en série.

En cas d'accident, une déclaration précisant les causes et circonstances de l'accident est à joindre à la feuille de soins.

## Pharmacie :

Les vignettes des médicaments doivent être obligatoirement jointes aux ordonnances.

Pour les médicaments sans vignettes une facture de la pharmacie doit être jointe.

## Biologie et Biologie :

La facture ainsi qu'une copie des résultats des analyses ou du compte rendu (sous pli confidentiel) doivent être jointes à l'ordonnance médicale pour toute demande de remboursement.

Un pli confidentiel du médecin prescripteur des analyses ou radios peut être demandé par le médecin conseil de la mutuelle.

## Optique :

L'ordonnance du médecin prescripteur et la facture de l'opticien sont à joindre à la feuille de soins.

## Educations :

L'entente préalable renseignée par le médecin prescripteur est exigée avant le début des séances de rééducations.

Pour le remboursement, la facture et le calendrier des séances effectuées sont à joindre à la feuille de soins.

## Dentaire :

En cas de prothèses ou de traitement canalaires, l'accord préalable renseigné sur la feuille de soins est obligatoire avant le début de traitement.

La facture doit être jointe à la feuille de soins pour toute demande de remboursement.

La radio-après soins est obligatoire en cas de prothèses ou de traitement canalaires.

## Maladie et Affection Longue Durée ALD et ALC :

La déclaration de maladie chronique doit être renseignée par le médecin prescripteur et renouvelée tous les 6 mois.

## Adresses Mails utiles

Réclamation : [contact@mupras.com](mailto:contact@mupras.com)  
Prise en charge : [pec@mupras.com](mailto:pec@mupras.com)  
Adhésion et changement de statut : [adhesion@mupras.com](mailto:adhesion@mupras.com)

La MUPRAS garantit le respect de la loi n° 09-08 relative à la protection des personnes physiques à l'égard du traitement des données à caractère personnel.

**MUPRAS** : Centre Allal Ben Abdellah - 6ème Etage Angle Rue Mohamed Fakir et Rue Allal Ben Abdellah - Quartier de l'Horloge  
Casablanca 20000 - Tél. : 05 22 20 45 45 (LG) - Fax : 05 22 22 78 18 - [www.mupras.com](http://www.mupras.com)



**MUPRAS**  
Mutuelle de Prévoyance  
& d'Actions Sociales  
de Royal Air Maroc

## Déclaration de Maladie

M22- N° 001568

☐ Maladie

☐ Dentaire

☐ Optique

☐ Autres

### Cadre réservé à l'adhérent (e)

Matricule : ..... Société : ..... *RAM*

☐ Actif

☐ Pensionné(e)

☐ Autre :

Nom & Prénom : ..... *LABRACHA Rachid*

Date de naissance : .....

Adresse : .....

Tél. : ..... Total des frais engagés : ..... Dhs

### Cadre réservé au Médecin

Cachet du médecin : 

Date de consultation : ...../...../.....

Nom et prénom du malade : ..... Age : .....

Lien de parenté : ☐ Lui-même ☐ Conjoint ☐ Enfant

Nature de la maladie : .....

Affection longue durée ou chronique : ☐ ALD ☐ ALC Pathologie : .....

En cas d'accident préciser les causes et circonstances : .....

Dans le cas où la maladie aurait un caractère confidentiel, communiquer les renseignements sous pli confidentiel à l'attention du médecin conseil de la Mutuelle.

J'atteste sur l'honneur l'exactitude des renseignements portés sur la présente déclaration. Je déclare avoir pris connaissance de la clause relative à la protection des données personnelles.

Fait à : .....

Le : ...../...../.....

Signature de l'adhérent(e) : .....

Autorisation CNDP N° : A-A-215 / 2019

## RECOMMANDATIONS IMPORTANTES A LIRE POUR ACTIVER LES REMBOURSEMENTS ET EVITER LES REJETS

### Conditions générales :

- Le cadre réservé à l'adhérent doit être dûment renseigné.
- Le cadre réservé au médecin doit être renseigné par le praticien lui-même notamment la nature de la maladie.
- La validité de la feuille de soins est limitée à 3 mois à compter de la première consultation.
- L'entente préalable est exigée pour toute hospitalisation médicale, chirurgicale, soins dentaires spéciaux, extractions multiples, parodontie orthodontie, prothèses dentaires, prothèses auditives ou orthopédiques ainsi que pour tous les actes effectués en série.
- En cas d'accident, une déclaration précisant les causes et circonstances de l'accident est à joindre à la feuille de soins.

### Pharmacie :

- Les vignettes des médicaments doivent être obligatoirement jointes aux ordonnances.
- Pour les médicaments sans vignettes une facture de la pharmacie doit être jointe.

### Radiologie et Biologie :

- La facture ainsi qu'une copie des résultats des analyses ou du compte rendu (sous pli confidentiel) doivent être jointes à l'ordonnance médicale pour toute demande de remboursement.
- Un pli confidentiel du médecin prescripteur des analyses ou radios peut être demandé par le médecin conseil de la mutuelle.

### Optique :

- L'ordonnance du médecin prescripteur et la facture de l'opticien sont à joindre à la feuille de soins.

### Rééducation :

- L'entente préalable renseignée par le médecin prescripteur est exigée avant le début des séances de rééducations.
- Pour le remboursement, la facture et le calendrier des séances effectuées sont à joindre à la feuille de soins.

### Dentaire :

- En cas de prothèses ou de traitement canaux, l'accord préalable renseigné sur la feuille de soins est obligatoire avant le début de traitement.
- La facture doit être jointe à la feuille de soins pour toute demande de remboursement.
- La radio-après soins est obligatoire en cas de prothèses ou de traitement canaux.

### Maladie et Affection Longue Durée ALD et ALC :

- La déclaration de maladie chronique doit être renseignée par le médecin prescripteur et renouvelée tous les 6 mois.

### Adresses Mails utiles

- 0 Réclamation : contact@mupras.com
- 0 Prise en charge : pec@mupras.com
- 0 Adhésion et changement de statut : adhesion@mupras.com

La MUPRAS garantit le respect de la loi n° 09-08 relative à la protection des personnes physiques à l'égard du traitement des données à caractère personnel.

MUPRAS : Centre Allal Ben Abdellah - 6ème Etage Angle Rue Mohamed Fakir et Rue Allal Ben Abdellah - Quartier de l'Horloge Casablanca 20000 - Tél. : 05 22 20 45 45 (LG) - Fax : 05 22 22 78 18 - www.mupras.com



**MUPRAS**  
Mutuelle de Prévoyance  
& d'Actions Sociales  
de Royal Air Maroc

## Déclaration de Maladie

N° W19-423759

voir Bisc ci charge N° 102948

☐ Maladie

☒ Dentaire

☐ Optique

☐ Autres

Cadre réservé à l'adhérent (e)

Matricule :

2221

Société :

RAM

☐ Actif

☐ Pensionné(e)

☐ Autre :

Retraite

Nom & Prénom :

Lazreg Ahmed

Date de naissance :

13.11.1954

Adresse :

Rue NE14 Im. 500 HJ PATAH Oufia

CP: 20000

Tél. :

0668736604

Total des frais engagés :

Dhs

Cadre réservé au Médecin

Cachet du médecin :

Date de consultation :

1

Nom et prénom du malade :

Age :

Lien de parenté :

☐ Lui-même

☐ Conjoint

☐ Enfant

Nature de la maladie :

En cas d'accident préciser les causes et circonstances :

Dans le cas où la maladie aurait un caractère confidentiel, communiquer les renseignements sous pli confidentiel à l'attention du médecin conseil de la Mutuelle.

J'atteste sur l'honneur l'exactitude des renseignements portés sur la présente déclaration. Je déclare avoir pris connaissance de la clause relative à la protection des données personnelles.

Fait à :

Signature de l'adhérent(e) :

Casablanca

Le :

9.12.2022





[illegible][illegible]

ANALYSES - RADIOGRAPHIES			
Cachet et signature du Laboratoire et du Radiologue	Date	Désignation des Coefficients	Montant des Honoraires
<b>PROFESSEUR BAITE Mohamed</b> <b>Chirurgien Dentiste</b> Al Miraj Centre, angle Bd Anoual et bd Abdelmoumen, 3 <sup>ème</sup> étage N°41 Tél. 0522 86 59 66 / 83	28.03.22	216	francs C. Am. que.

AUXILIAIRES MEDICAUX						
Cachet et signature du Particien	Date des Soins	Nombre				Montant détaillé des Honoraires
		A M	P C	I M	I V	

# RELEVÉ DES FRAIS ET HONORAIRES

Le praticien est prié de préciser la dent traitée, l'acte pratiqué en indiquant la nature des soins.

## Important :

Veillez joindre les radiographies en cas de prothèses ou de traitement canaux, ainsi que le bilan de l'ODF.

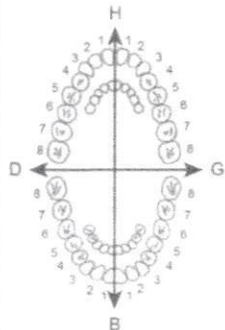
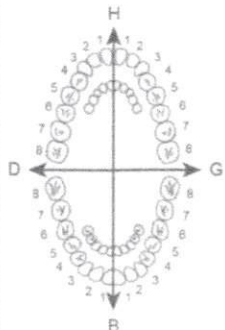
SOINS DENTAIRES	Dents Traitées	Nature des Soins	Coefficient	INP : <input type="text"/>
				COEFFICIENT DES TRAVAUX <input type="text"/>
				MONTANTS DES SOINS <input type="text"/>
				DEBUT D'EXECUTION <input type="text"/>
				FIN D'EXECUTION <input type="text"/>
O.D.F. PROTHESES DENTAIRES	<b>DETERMINATION DU COEFFICIENT MASTICATOIRE</b> <div style="display: flex; justify-content: space-around; align-items: center;"> <div style="text-align: center;"> <b>H</b>            25533412            00000000  <b>D</b> </div> <div style="text-align: center;">           21433552            00000000  <b>G</b> </div> </div> <div style="display: flex; justify-content: space-around; align-items: center;"> <div style="text-align: center;">           00000000            35533411  <b>B</b> </div> <div style="text-align: center;">           00000000            11433553  <b>B</b> </div> </div>			COEFFICIENT DES TRAVAUX <input type="text"/>
	<b>[Création, remont, adjonction]</b> Fonctionnel, Thérapeutique, nécessaire à la profession			MONTANTS DES SOINS <input type="text"/>
				DATE DU DEVIS <input type="text"/>
				DATE DE L'EXECUTION <input type="text"/>

VISA ET CACHET DU PRATICIEN ATTESTANT LE DEVIS

VISA ET CACHET DU PRATICIEN ATTESTANT L'EXECUTION

VISA ET CACHET DU PRATICIEN ATTESTANT LE DEVIS

VISA ET CACHET DU PRATICIEN ATTESTANT L'EXECUTION

Professeur BAITE Mohamed

Chirurgien dentiste

- Ancien enseignant de la faculté de médecine de Casablanca
- Docteur en Médecine dentaire
- Certificat de biophysique des radiations et imagerie médicales Paris v
- Certificat d'études supérieures de technologie des matériaux employés en art dentaire Paris VII
- Diplôme universitaire de radiologie maxillo faciale Paris X
- Certificat d'études supérieures d'orthopédie dento faciale Paris VII
- Diplôme d'implantologie oral DGZI GBOI German Board of oral implantologie Jordanie
- INPE:09.402.75.47/ ICE : 001668421000015/N° Patente : 36362364/IF :144498/n° CNSS:4157378

Casablanca le 28/03/2022

## FACTURE

**LAZREQ AHMED**

**Radiographie PANORAMIQUE**

**Z16**

**Total des honoraires**

**150 dhs**

**PROFESSEUR BAITE Mohamed**  
**Chirurgien Dentiste**  
Al Miraj Centre: angle Bd Anoual  
et bd Abdelmoumen, 3ème étage N°41  
Tel: 0522 86 59 86 / 83

AL Miraj centre 301, Angle Bd Abdelmoumen & Bd Anoual 3ème étage n°41 Casablanca

Tel: 05 22 86 59 86

Mail: centredrbaite@gmail.com

Professeur BAITE Mohamed

Chirurgien-dentiste

- Ancien enseignant de la faculté de médecine de Casablanca
- Docteur en Médecine dentaire
- Certificat de biophysique des radiations et imagerie médicales Paris v
- Certificat d'études supérieures de technologie des matériaux employés en art dentaire Paris VII
- Diplôme universitaire de radiologie maxillo faciale Paris X
- Certificat d'études supérieures d'orthopédie dento faciale Paris VII
- Diplôme d'implantologie oral DGZI GBOI German Board of oral implantologie Jordanie
- INPE:09.402.75.47/ ICE : 001668421000015/N° Patente : 36362364/IF :144498/n° CNSS:4157378

Professeur

Chirurgien

Casablanca le 28/03/2022

## COMPTE RENDU DE LA RADIO PANORAMIQUE

Professeur LAZREQ AHMED

Chirurgien

- Edentation totale maxillaire.
- CCM sur 45.
- CCM sur 37.
- Bridge CCM 36-35 en extension.
- Absence de pathologie des bases osseuses.

PROFESSEUR BAITE Mohamed  
Chirurgien Dentiste  
Al Miraj Centre, angle Bd Anoual  
et bd Abdelmoumen, 3ème étage N°41  
Tél: 0522 86 59 86 / 83

AL Miraj centre 301, Angle Bd Abdelmoumen & Bd Anoual 3ème étage n°41 Casablanca

Tel: 05 22 86 59 86

Mail: centredrbaite@gmail.com



LAZREQ AHMED

PROFESSEUR BAITE Mohamed  
Chirurgien Dentiste  
Al Miraj Centre, angle Bd. Anoual  
et bd Abdelmoumen, 3<sup>ème</sup> étage N°41  
Tél 0522 86 59 86 / 83

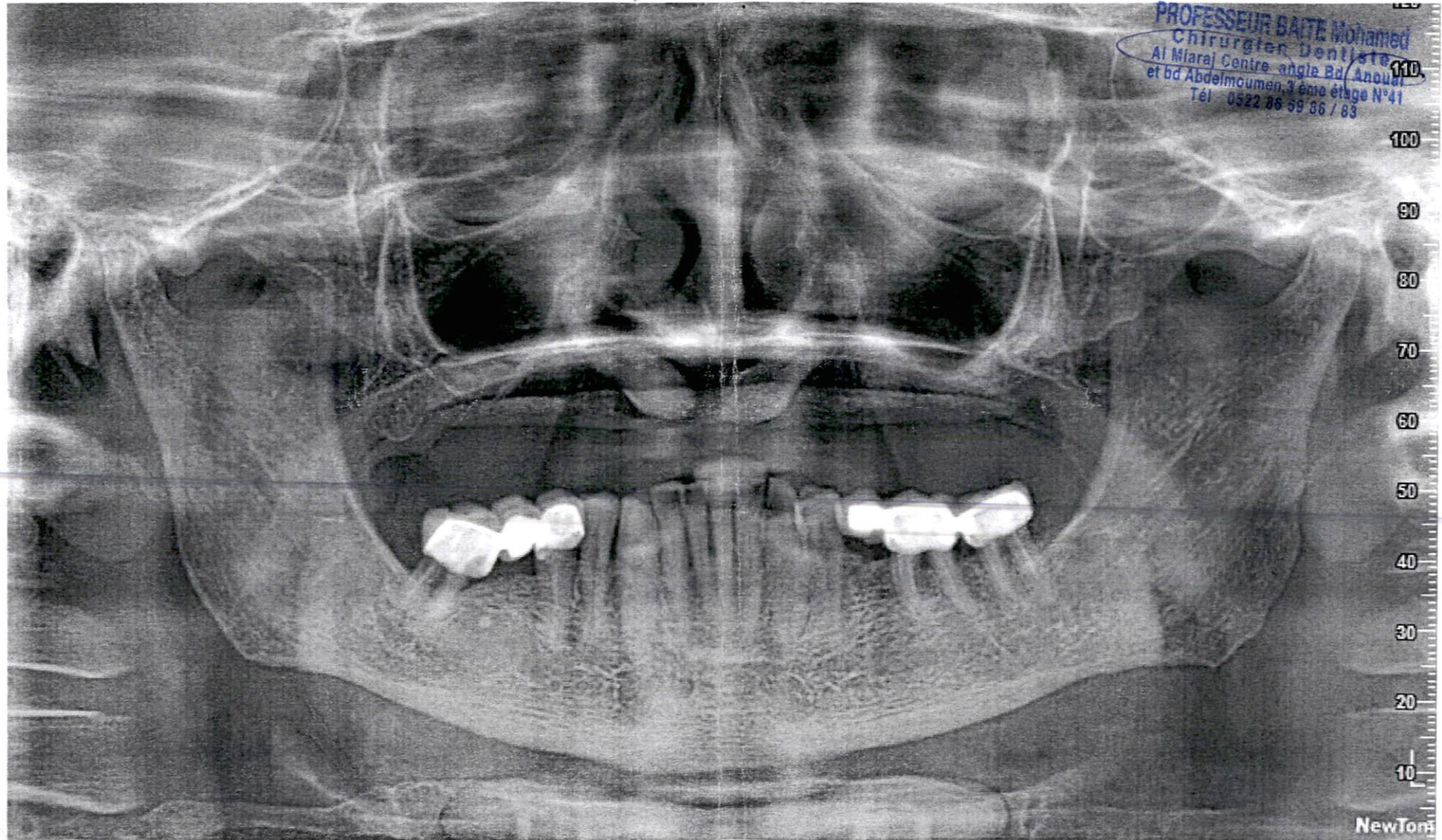



5

Docteur CHATRAOUT Farid  
Ben Abdelkader  
CHIRURGIEN DENTISTE

26, Rue Allal El Fassi - 1<sup>er</sup> Etage  
Tél. : 0522.20.05.89  
CASABLANCA



الدكتور شطراوي فريد  
بن عبد القادر  
طبيب جراحى للأسنان  
26، زقة علل الفسى الطابق الأول  
الهاتف : 0522.20.05.89  
الدار البيضاء

Casablanca, le : 25/03/2022

LAZREQ AHMED

Rx PANORAMIQUE

Dr. CHATRAOUT Farid  
Ben Abdelkader  
Chirurgien Dentiste  
26, Rue Allal El Fassi - 1<sup>er</sup> étage  
Tél: 0522 20 05 89 CASABLANCA

PROFESSEUR BAITE Mohamed  
Chirurgien Dentiste  
Al Miraj Centre angle Bd. Anoual  
et bd Abdelmoumen, 3<sup>ème</sup> étage N°41  
Tél 0522 86 59 86 / 83