

# RECOMMANDATIONS IMPORTANTES A LIRE POUR TIVER LES REMBOURSEMENTS ET EVITER LES REJETS

## ditions générales :

Le cadre réservé à l'adhérent doit être dûment renseigné.

Le cadre réservé au médecin doit être renseigné par le praticien lui-même notamment la nature de la maladie.

La validité de la feuille de soins est limitée à 3 mois à compter de la première consultation.

L'entente préalable est exigée pour toute hospitalisation médicale, chirurgicale, soins dentaires spéciaux, extractions multiples, parodontie orthodontie, prothèses dentaires, prothèses auditives ou orthopédiques ainsi que pour tous les actes effectués en série.

En cas d'accident, une déclaration précisant les causes et circonstances de l'accident est à joindre à la feuille de soins.

## rmacie :

Les vignettes des médicaments doivent être obligatoirement jointes aux ordonnances.

Pour les médicaments sans vignettes une facture de la pharmacie doit être jointe.

## biologie et Biologie :

La facture ainsi qu'une copie des résultats des analyses ou du compte rendu (sous pli confidentiel) doivent être jointes à l'ordonnance médicale pour toute demande de remboursement.

Un pli confidentiel du médecin prescripteur des analyses ou radios peut être demandé par le médecin conseil de la mutuelle.

## ique :

L'ordonnance du médecin prescripteur et la facture de l'opticien sont à joindre à la feuille de soins.

## ducation :

L'entente préalable renseignée par le médecin prescripteur est exigée avant le début des séances de rééducations.

Pour le remboursement, la facture et le calendrier des séances effectuées sont à joindre à la feuille de soins.

## taire :

En cas de prothèses ou de traitement canaux, l'accord préalable renseigné sur la feuille de soins est obligatoire avant le début de traitement.

La facture doit être jointe à la feuille de soins pour toute demande de remboursement.

La radio-après soins est obligatoire, en cas de prothèses ou de traitement canaux.

## maladie et Affection Longue Durée ALD et ALC :

La déclaration de maladie chronique doit être renseignée par le médecin prescripteur et renouvelée tous les 6 mois.

## Adresses Mails utiles

Réclamation : contact@mupras.com

Prise en charge : pec@mupras.com

Adhésion et changement de statut : adhesion@mupras.com

MUPRAS garantit le respect de la loi n° 09-08 relative à la protection des personnes physiques à l'égard du traitement des données à caractère personnel.

MUPRAS : Centre Allal Ben Abdellah - 6ème Etage Angle Rue Mohamed Fakir et Rue Allal Ben Abdellah - Quartier de l'Horloge Casablanca 20000 - Tél. : 05 22 20 45 45 (LG) - Fax : 05 22 22 78 18 - www.mupras.com



## Déclaration de Maladie

N° M21- 0056918

☒ Maladie ☐ Dentaire ☐ Optique ☐ Autres

### Cadre réservé à l'adhérent (e)

Matricule : 05515 Société : 111299

☒ Actif ☐ Pensionné(e) ☐ Autre :

Nom & Prénom : HILAL ABDOSAHAD

Date de naissance : 14-7-1962

Adresse : 44 Abdellah NR3 Rue 262 Ain Chock CASABLANCA

Tél. : 0661091160 Total des frais engagés : Dhs

### Cadre réservé au Médecin

Cachet du médecin :



Date de consultation : 09/02/2022

Nom et prénom du malade : EL KABILI KHADIJA Age : 55 ans

Lien de parenté : ☐ Lui-même ☒ Conjoint ☐ Enfant

Nature de la maladie : Diabète, HTA, dyslipémie, Goutte

En cas d'accident préciser les causes et circonstances : Accident

Dans le cas où la maladie aurait un caractère confidentiel, communiquer les renseignements sous pli confidentiel à l'attention du médecin conseil de la Mutuelle.

J'atteste sur l'honneur l'exactitude des renseignements portés sur la présente déclaration. Je déclare avoir pris connaissance de la clause relative à la protection des données personnelles.

Fait à : CASABLANCA Le : 09/02/2022

Signature de l'adhérent(e) :



# RELEVÉ DES FRAIS ET HONORAIRES

Dates des Actes	Natures des Actes	Nombre et Coefficient	Montant détaillé des Honoraires	Cachet et signature du Médecin attestant le Paiement des Actes
09.02.22	4.800		150,00	
10.02.22	10.02.22		CG	

# EXECUTION DES ORDONNANCES

Cachet du Pharmacien ou du Fournisseur

Date

Montant de la Facture

10/02/22

2951,90

# ANALYSES - RADIOGRAPHIES

Cachet et signature du Laboratoire et du Radiologue

Date

Désignation des Coefficients

Montant des Honoraires

09/02/22

B: 260

250 DH

# AUXILIAIRES MEDICAUX

Cachet et signature du Praticien

Date des Soins

AM

PC

IM

IV

Montant détaillé des Honoraires

# RELEVÉ DES FRAIS ET HONORAIRES

Le praticien est prié de préciser la dent traitée, l'acte pratiqué en indiquant la nature des soins.

Important :

Veuillez joindre les radiographies en cas de prothèses ou de traitement canaux, ainsi que le bilan de

SOINS DENTAIRES

Dents  
Traitées

Nature des  
Soins

Coefficient

Coefficient  
DES TRAVAUX

MONTANTS  
DES SOINS

DEBUT  
D'EXECUTION

FIN  
D'EXECUTION

O.D.F  
PROTHESES DENTAIRES

DETERMINATION DU COEFFICIENT  
MASTICATOIRE

H  
25533412 21433552  
00000000 00000000  
D 00000000 00000000  
35533411 11433553  
G  
B

Coefficient  
DES TRAVAUX

MONTANTS  
DES SOINS

(Création, remont, adjonction)  
Fonctionnel, Thérapeutique, nécessaire à la profession

DATE DU  
DEVIS

DATE DE  
L'EXECUTION

VISA ET CACHET DU PRATICIEN ATTESTANT LE DEVIS

VISA ET CACHET DU PRATICIEN ATTESTANT L'EXECUTION

# Docteur Hasnâ EL YOUSSEFI

Médecine Générale

D.U. Gynécologie Médicale de L'ULP de Strasbourg  
D.U. Diabétologie de l'UM 1 de Montpellier  
D.U. Diététique Médicale de L'UM 1 de Montpellier  
D.U. d'Echographie Générale

الدكتورة حسناء اليوسفي

الطب العام

شهادة جامعية في طب النساء من جامعة ستراسبورغ  
شهادة جامعية في داء السكري من جامعة مونبيلي  
شهادة جامعية في التغذية الطبية من جامعة مونبيلي  
شهادة جامعية في الفحص بالصدى

**PHARMACIE SEFROU**  
Jamal ESSAFIR  
259, Boulevard Sefrou Ain Chock  
Hay Moulay Abdellah  
Tél.: 0522 21 81 26 - Casablanca

Casablanca, le : 10.02.2022

M<sup>me</sup> EL Kabil Khabila

78,70x4

1/ Mammicon Gold Cp 2ph / 4 mois

107,60x4

2/ Shugid Cp 2 ph / 4 mois

72,00x5

3/ déteusiel Cp 4 ph / 4 mois

269,00x4

4/ cotham 10/5 Cp 4 ph / 4 mois

68,90x4

5/ Pludex Cp 4 ph / 4 mois

46,70x2

6/ Zyloric 100mg Cp 2 ph / 2 mois



57,80 x 4

70/ 1000 ou 1000 g



21,80 x 6

80) Aspegic 100mg sachet 25g polkweis



39,70

90) Paracétamol 1000mg sachet 25g



T = 2951,90

PHARMACIE SEFROU  
Jamal ESSAFIR  
259, Boulevard Sefrou Ain Chock  
Hay Moulay Abdellah  
Tél.: 0522 21 81 26 - Casablanca

Dr. HANAN EL YOUSSEF  
Médecin Généraliste  
Résidence Diplôme de Spécialité  
Ces. Int. 3e Pédiatrie

- LOT : 21E003  
PER.: 12/2022  
ASPEGIC 100MG  
SACHETS B20  
P.P.V : 21DH80  
118000 061113
- LOT : 21E002  
PER.: 12/2022  
ASPEGIC 100MG  
SACHETS B20  
P.P.V : 21DH80  
118000 061113
- LOT : 21E004  
PER.: 12/2022  
ASPEGIC 100MG  
SACHETS B20  
P.P.V : 21DH80  
118000 061113
- LOT : 21E001  
PER.: 11/2022  
ASPEGIC 100MG  
SACHETS B20  
P.P.V : 21DH80  
118000 061113
- LOT : 21E002  
PER.: 12/2022  
ASPEGIC 100MG  
SACHETS B20  
P.P.V : 21DH80  
118000 061113

LOT : 200996  
UT AV : 09/2023  
PPV : 57,80DH

LOT : 211298  
EXP : 09/2024  
PPV : 57,80DH

LOT : 211106  
EXP : 06/2024  
PPV : 57,80DH

LOT : 210734  
EXP : 04/2024  
PPV : 57,80DH

فوسيدين 2%  
مرهم أنبوب من 15 غ  
39,70

① Diamiron 60mg

② Stajis 70mg



③ Détensiel

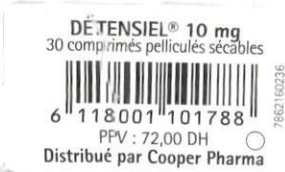

④ Coveram 10mg/5mg

⑤ Fludex LP

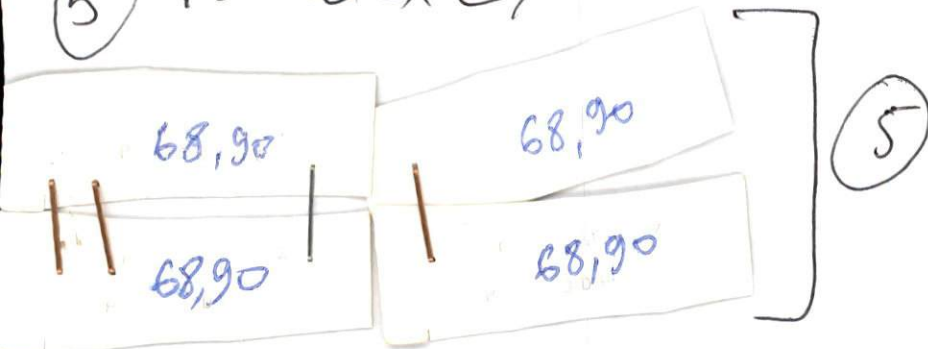

⑥ Zylonic

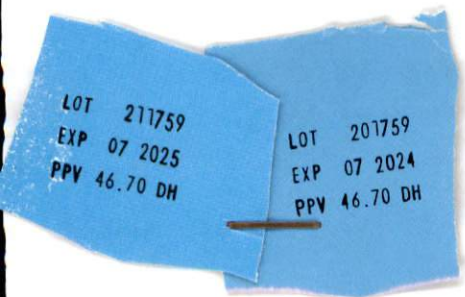

①

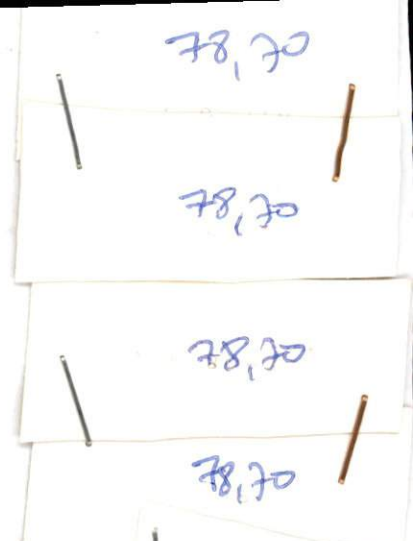

②

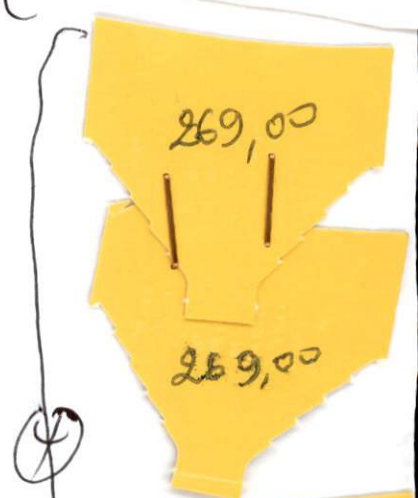
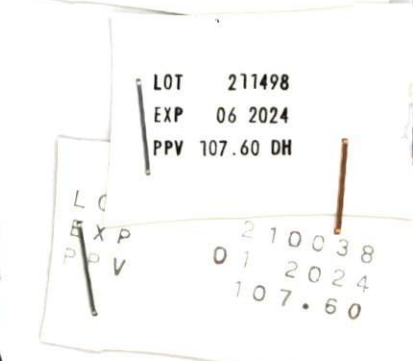

④



# Cabinet Dr Hasnaâ EL-YOUSSEFI

Médecin Générale

D.U. Gynécologie Médicale

de L'ULP de Strasbourg

D.U. Diabétologie de L'UM 1 de Montpellier

D.U. Diététique Médicale de L'UM 1 de Montpellier

D.U. D'Ecographie Générale

Nom et prénom:

Casablanca, le:

## عيادة الدكتورة حسنا اليوسفي

الطب العام

شهادة جامعية في طب النساء

من جامعة ستراسبورغ

شهادة جامعية في داء السكري من جامعة مونوبولي

شهادة جامعية في التغذية الطبية من جامعة مونوبولي

شهادة جامعية في الفحص بالصدى



### Bilan martial

- ☐ Fer sérique  
☐ CTF  
☐ Ferritine  
☐ Transferrine

### Hémostase

- ☐ Temps de Prothrombine  
☐ TCK  
☐ Fibrinogène  
☐ INR

### Glycose

- ☒ Glycémie à jeun  
☐ Glycémie postprandiale  
☒ Hémoglobine Glycosylée  
☐ HGP075g de glucose à 1h et 2h

### Ionogramme sanguin

- ☐ Na+ ☐ K+ ☐ Cl-  
☐ Ca++ ☐ Mg++  
☐ Phosphore  
☐ Bicarbonates (HCO<sub>3</sub>)  
☐ Urée  
☐ Creatinine  
☒ Acide urique  
☐ Clairance par MDRD  
☐ Dosage de la vit  
☐ BK Crachats

### Groupe Sanguin

- ☐ Groupe + Rhésus  
☐ Dosage des RA

### Exploration d'anomalies lipidiques (EAL)

- ☐ Cholestérol total  
☐ Cholestérol HDL  
☐ Cholestérol LDL  
☐ Trigycérides

### Exploration Hépatique

- ☐ Amylasémie  
☐ Bilirubine libre, conjuguée, totale  
☐ Phosphatases acides  
☐ Phosphatases alcalines  
☐ Transaminases ASAT, ALAT  
☐ Gamma GT  
☐ CPK (créatine phosphokinase)  
☐ Troponine

### Examen urines

- ☐ Protéinurie  
☐ ECBU  
☐ Antibio gran  
☐ Microalbumi

### Hormones

- ☐ FSH, LH  
☐ Oestradiol  
☐ AMH  
☐ PSA totale et libre  
☐ Prolactine

### Hématologie

- ☐ NFS  
☐ Plaquettes  
☐ VS  
☐ CRP  
☐ Hémoculture

### Sérologie et immunologie:

- ☐ TPHA, VDRL  
☐ Hépatite B  
☐ Anrigène Hbs  
☐ Anticorps Anti-Hbs  
☐ Anticorps Anti-Hbc  
☐ Anticorps Anti-Hbe

- ☐ Hépatite C  
☐ Anticorps Anti-HVC  
☐ Sérologie Toxoplasmose  
☐ Sérologie Rubéole  
☐ β-hCG  
☐ Plasmatique

aire  
itoïde :

cléaires  
A natif

complément

### Bilan thyroïdien

- ☐ T3, L  
☐ T4 L  
☐ TSHus  
☐ AC Antithyroperoxydase

Cachet

LABORATOIRE EL KHALIL  
Mme EL KABILI Khadija

Né(e) le : 02-01-1967 F



A coller sur l'ordonnance

LABORATOIRE EL KHALIL  
Dr. Hoda OUALI ALAMI  
MEDECIN BIOLOGISTE  
25 Bd Elkhaili, Hay  
Mey Abdellah Ain Chock - HS  
05 22 52 62 52 - 05 22 21 10 90

Dr Hasnaâ EL YOUSSEFI  
Médecin généraliste  
Résidence Diar Wafaa, Imm. 36, Rez de Chaussée, Appt. N° Bournazel - Casablanca  
Appt N°3, Bournazel

إقامة ديار الوفاء، عمارة 36 الطابق الأرضي، شقة 3، بورتال - الدار البيضاء - الهاتف: 05 22 71 84 83

Résidence Diar Wafaa, Imm. 36, Rez de Chaussée, Appt. N° Bournazel - Casablanca - Tél : 05 22 71 84 83





مختبر الخليل للتحليلات الطبية و البيولوجية

LABORATOIRE EL KHALIL D'Analyses Médicales et Biologiques

Biochimie - Bactériologie - Hématologie - Immunologie - Hormonologie - Oncologie - Parasitologie - Mycologie - Virologie - Spermiologie

Dr. Hoda OUALI ALAMI

Médecin Biologiste  
Diplômée de la Faculté de Médecine de Rabat

د. هدى الوالي العلمي

INPE :



093061166

FACTURE N° : 2202090059

Casablanca le 09-02-2022

Mme Khadija EL KABILI

Demande N° 2202090059

Analyses :

Récapitulatif des analyses			
CN	Analyse	Val	Clefs
0100	Microalbuminurie (échantillon)	B100	B
	Acide urique	B30	B
	Glycémie	B30	B
	Hémoglobine glycosylée	B100	B

Total des B : 260

Total des E : 0.00

TOTAL DOSSIER : 310.00DH

Arrêtée la présente facture à la somme de : **trois cent dix dirhams**

LABORATOIRE EL KHALIL

Dr. Hoda OUALI ALAMI

MEDECIN BIOLOGISTE

252, Bd El Khalil, Hay

My Abdellah Ain Chock - HS

Fix : 05 22 52 62 52 - 05 22 21 10 90

252, Bd. EL KHALIL , Hay My Abdellah, Ain Chok, Casablanca– Tél : 0522526252 / FAX:  
0522211090

E-Mail : [labo.elkhalil@gmail.com](mailto:labo.elkhalil@gmail.com)– Patente N : 34046060 - I.F.N : 15214903 - CNSS : 4204096

ICE : 001603906000091



# مختبر الخليل للتحليلات الطبية و البيولوجية

**LABORATOIRE EL KHALIL D'Analyses Médicales et Biologiques**

Biochimie - Bactériologie - Hématologie - Immunologie - Hormonologie - Oncologie - Parasitologie - Mycologie - Virologie - Spermiologie

Dr. Hoda OUALI ALAMI

Médecin Biologiste

Diplômée de la Faculté de Médecine de Rabat

د. هدى الوالي العلمي

Date du prélèvement : 09-02-2022

Code patient : 1904260054

Né(e) le : 02-01-1967 (55 ans)

Mme Khadija EL KABILI

Dossier N° : 2202090059

Prescripteur : Dr HASNAA EL YOUSSEFI



## BIOCHIMIE SANGUINE

### Acide Urrique

(Dosage enzymatique – AU 480 BECKMAN)

56 mg/L

(25-60)

0,33 mmol/L

(0,15-0,36)

15-06-2021

58

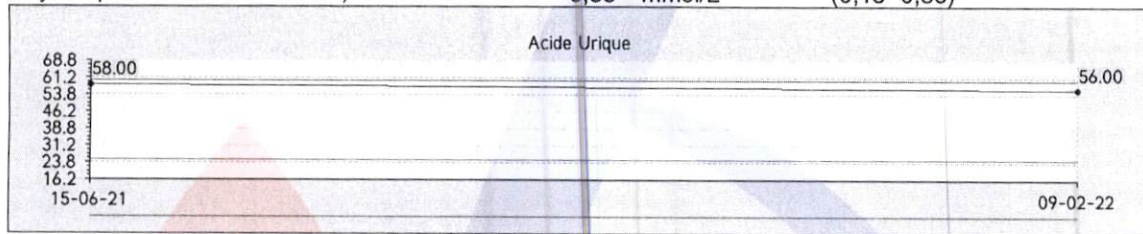

### Glycémie à jeun

(Technique enzymatique – AU 480 BECKMAN)

1,53 g/L

(0,70-1,10)

8,49 mmol/L

(3,89-6,11)

15-06-2021

0,79

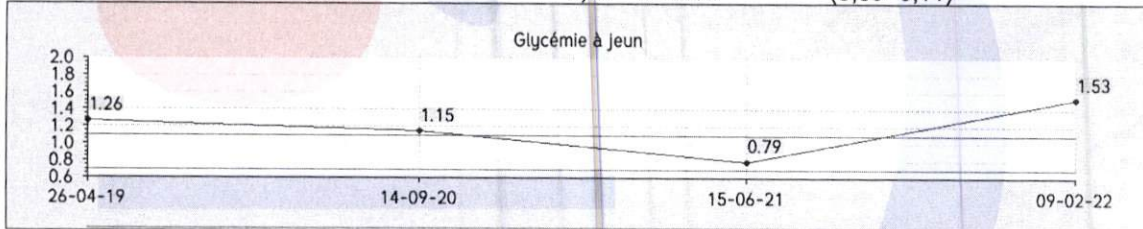

**LABORATOIRE EL KHALIL**

Dr. Hoda OUALI ALAMI

MEDECIN BIOLOGISTE

252, Bd Elkhail, Hay

My Abdellah Ain Chock - HS

Fix : 05 22 52 62 52 - 05 22 21 10 90





# مختبر الخليل للتحليلات الطبية و البيولوجية

**LABORATOIRE EL KHALIL D'Analyses Médicales et Biologiques**

Biochimie - Bactériologie - Hématologie - Immunologie - Hormonologie - Oncologie - Parasitologie - Mycologie - Virologie - Spermiologie

Dr. Hoda OUALI ALAMI

Médecin Biologiste

Diplômée de la Faculté de Médecine de Rabat

د. هدى الوالي العلمي

Date du prélèvement : 09-02-2022 - 2202090059 - Mme Khadija EL KABILI

15-06-2021

**Hémoglobine glyquée (HbA1c)**

**8,5 %**

(4,0-6,0)

7,3

(Tosoh Biosciences GX - HPLC)

**Variant Hémoglobine**

**Absence de variant d'hémoglobine**

## Valeurs de référence :

Sujet normoglycémique : 4,00 à 6,00 % de l'hémoglobine totale.

Sujet diabétique équilibré : objectif ciblé autour de 6,50 %.

Diabète mal équilibré : taux supérieur à 8,50 %.

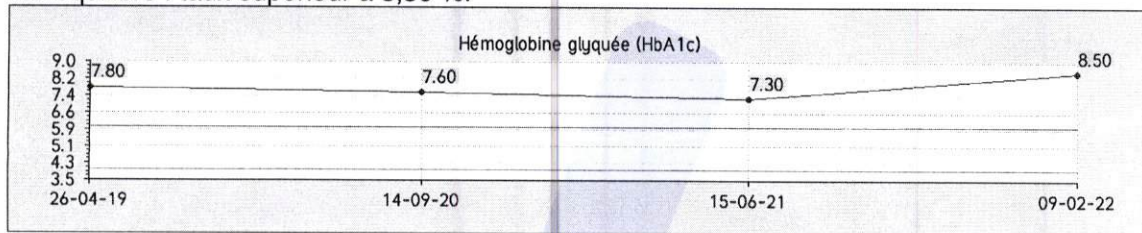

## BIOCHIMIE URINAIRE

**Microalbuminurie sur échantillon**

**32,85 mg/l**

(<20,00)

(Immunturbidimétrie - AU 480 BECKMAN)

Validé par : **Dr Hoda OUALI ALAMI**

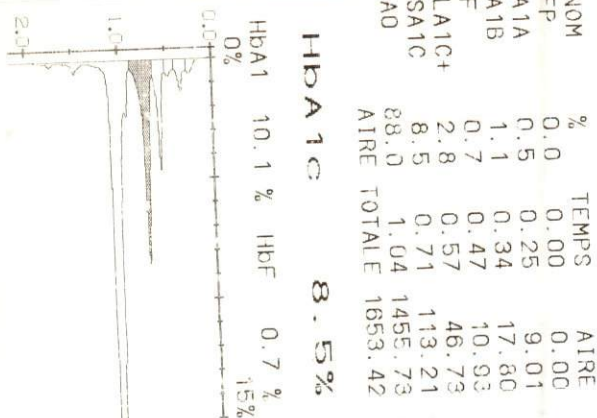

TP 1004

NOM	%	TEMPS	AIRE
FP	0,0	0,00	0,00
A1A	0,5	0,25	9,01
A1B	1,1	0,34	17,60
F	0,7	0,47	10,93
LA1C+	2,8	0,57	46,73
SA1C	8,5	0,71	113,21
AO	88,0	1,04	1455,73
AIRE TOTALE			1653,42

\* RAPPORT D'ANALYSE\*

LABORATOIRE EL KHALIL

2022/02/09 11:35

V01.20

TOSOH

NO: 0023 TB 0003 - 03

ID: 092202090059

CAL(N) = 1.1592X + 0.5891

**LABORATOIRE EL KHALIL**

**Dr. Hoda OUALI ALAMI**

MEDECIN BIOLOGISTE

252, Bd El Khalil

My Abdellah Ain Chock

Fix : 05 22 52 62 52 - 05 22 52 62 52

Prélèvement à domicile sur Rendez-vous

252, Boulevard El Khalil, Hay Moulay Abdellah, Ain Chock - Casablanca

Tél : 05 22 52 62 52 / Fax : 05 22 21 10 90 - E-mail-1 : labo.elkhalil@gmail.com / E-mail-2 : h.oualialami@gmail.com

Patente : 34046060 - I.F : 15214903 - CNSS : 4204096 - R.C : 421712 - ICE : 001603906000091